

統計なかたね

平成23年度版



鹿児島県中種子町

中種子町の概況

本町は、鹿児島から南へ 119 km の洋上にある種子島の中央に位置し、北は西之表市、南は南種子町に隣接し、東西は太平洋と東シナ海に面している。

南北 22 km、東西 7 km で 60 の行政集落があり行政区域面積は 137.78 km² である。

地勢は一般に穏やかな丘陵地で、北部に山林地帯が多く最も高い山が 282.3m で中央から南部にかけて比較的平坦な耕地が多い。人口は平成 22 年国勢調査で 8,696 人(男 4,114 人、女 4,582 人)、世帯数 3,946 世帯であり、産業別 15 歳以上就業人口の割合は、第 1 次産業 37.4%、第 2 次産業 11.2%、第 3 次産業 51.0% である。平成 23 年の平均気温は 19.3℃ で温暖な気象条件を利用してさとうきび、甘しょを中心とした農業の町である。

沿革

種子島は大隅半島の南にあって、南西諸島中最も本土に近い島であり、日本の離島中第 7 番目の面積を有する島である。

大宝年間中は太宰府管内の治下であり、後に大隅国に属してから 350 ～ 360 年間ははっきりしていない。その後近衛家の荘園となり、鎌倉幕府時代直轄を経て種子島家始祖、肥後守、平信基の治むるところとなり、幾多の移り変わりを経て種子島氏 25 代久尚王政維新の際、領土を奉還した。以後明治 3 年からめまぐるしいほどに行政改革がなされ、明治 22 年 4 月町村制実施によって種子島は熊毛郡となり、北種子村、中種子村、南種子村が誕生した。

鎌倉幕府直轄時代の郡政当時種子島は上郡、中郡、下郡、に三分して治めた言われる。中種子村はその中郡にあたり野間、納官、油久、増田、坂井、の 5 ヶ村で構成されていた。

明治となって納官から牧川、油久から田島が分村して 7 ヶ村となり、この 7 ヶ村が統合されて中種子村となりその後昭和 15 年町政を施行し現在に至っている。

■町章 (昭和 42 年 3 月 25 日制定)

円の中には中種子町の「中」の文字を配し外苑は平和円満を、中の文字は町民の団結を表現するもので中種子町の伝統、理想を象徴しています。



■町のシンボルマーク

「明るい未来に種まく町」のキャッチフレーズをモチーフに、「中種子町」の頭文字(中)を町づくりに励む若者をイメージし、「太陽の里」を赤で、「福祉の里」「みどりの里」をハートのグリーンで表現しました。



■町のキャラクター (ベニーちゃん)

町の象徴の一つ「ツマベニチョウ」が、基幹作物である「サトウキビ」をつかんだ姿のキャラクターです(写真左)着ぐるみ(写真右)もあり、主に町の各種イベントに登場し、親しまれています。



町民憲章

- わたしたち中種子町民は 祖先を敬いお互いにいたわり合い 心豊かな町をつくります
- わたしたち中種子町民は 生きがいを求め 教養を高め 文化の町をつくります
- わたしたち中種子町民は 勤労を重んじ 生産に励み 活気に満ちた町をつくります
- わたしたち中種子町民は 若い力を伸ばし 健康で明るい町をつくります
- わたしたち中種子町民は 決まりを守り 礼儀を正し 住みよい町をつくります

統計なかたね（平成23年度版）目次

目次	-----	1～3
1. 土地, 気象		
1. 位置	-----	4
2. 面積	-----	4
3. 地目別土地	-----	4
4. 気象	-----	5
5. 過去の台風記録	-----	6
2. 人口		
1. 男女別人口及び世帯数の推移	-----	7
2. 集落別世帯数及び人口	-----	8
3. 熊毛地区各市町の面積・世帯・人口・人口密度	-----	9
4. 5歳階級別男女別人口の推移	-----	10
人口の5歳階級ピラミッド	-----	11
5. 産業大分類別, 男女別15歳以上就業人口の推移	-----	12
3. 町民所得		
1. 町民所得（県民所得）の推移	-----	13
2. 産業別総生産額の推移	-----	13
4. 農業		
1. 農家数の推移	-----	14
2. 農家人口の推移	-----	14
3. 経営耕地規模別農家数(販売農家)	-----	14
4. 耕作放棄地面積規模別農家数(販売農家)	-----	14
5. 年齢別農業経営者数(販売農家)	-----	15
6. 年齢別世帯員数(販売農家)	-----	15
7. 農林産物総生産額の推移	-----	16
8. 畜産部門の生産額	-----	16
9. 農業基盤整備状況	-----	16
10. 耕種部門の生産額	-----	17
11. 農地転用状況の推移	-----	18
12. 年度別地籍調査状況の推移	-----	18
5. 林業		
1. 林業部門の生産額（民有林）の推移	-----	19
2. 森林面積	-----	19
3. 民有林（私有林）の樹齢別面積	-----	19
6. 水産業		
1. 漁業種類別漁獲高	-----	20
2. 漁船の動向	-----	20
3. 許可漁業の状況	-----	20
4. 漁家と漁船	-----	20
5. 沿岸漁業者の水揚高	-----	20
6. 漁船別水揚高	-----	20
7. 魚種, 年次別漁獲高の推移	-----	21
7. 工業		
1. 工業の推移	-----	22
2. 製造品目別従事者・出荷額	-----	22

8. 商 業		
1. 一般商店の動き	-----	23
2. 産業別分類別商店数・従業者数・販売額の推移	-----	23
9. 事業所		
1. 経営組織別事業所数及び従業者数の推移	-----	24
2. 産業別事業所数及び従業者数の推移（民営）	-----	24
10. 消費・金融		
1. 酒の消費状況	-----	25
2. たばこ税納付額状況	-----	25
3. 農業協同組合の信用事業状況	-----	25
4. 漁業協同組合の信用事業状況	-----	25
11. 土木・住宅		
1. 道路の状況	-----	26
2. 主な橋りょう	-----	26
3. 公園の状況	-----	26
4. 町営住宅の戸数	-----	27
5. 県営住宅の戸数	-----	27
6. 新築の状況（木造）	-----	27
7. 新築の状況（非木造）	-----	27
12. 運輸・通信		
1. 種子島空港の乗降客及び貨物数の推移	-----	28
2. 種子島空港の現況	-----	29
3. 自動車登録台数の推移	-----	30
4. 軽自動車登録台数の推移	-----	30
5. 電話普及状況	-----	30
6. テレビ受信契約数	-----	30
13. 社会保障		
1. 社会福祉施設の状況	-----	31
2. 身体障害者手帳の交付状況	-----	31
3. 療育手帳交付状況	-----	31
4. 保護の状況	-----	31
5. 国民年金（拠出）の受給状況	-----	32
6. 後期高齢者医療給付の状況	-----	32
7. 国民健康保険事業の助成状況	-----	32
14. 保険・衛生		
1. 国民健康保険の加入状況	-----	33
2. 国民健康保険税の状況	-----	33
3. 医療機関の状況	-----	33
4. 死亡原因疾患の状況	-----	34
5. ゴミ処理の状況	-----	34
6. し尿処理の状況	-----	34
15. 電気・水道		
1. 変電施設状況	-----	35
2. 町内配電施設	-----	35
3. 電力需要状況	-----	35
4. 街路灯施設状況	-----	35
5. 給水状況	-----	36
6. 上水道普及状況	-----	36
7. 簡易水道普及状況	-----	36

16. 消防・防災		
1. 消防施設・装備の状況	-----	37
2. 熊毛地区消防組合中種子分遣所職員数	-----	37
3. 中種子町消防団員数	-----	37
4. 火災の発生状況の推移	-----	37
5. 原因別火災発生件数の推移	-----	38
6. 救急車出動状況	-----	38
7. 交通事故発生件数の推移	-----	38
8. 交通違反の状況（種子島署管内）	-----	39
17. 教 育		
1. 幼稚園の園児数	-----	40
2. 保育所・幼稚園の園児数	-----	40
3. 小学校の児童数・教員数	-----	41
4. 中学校の生徒数・教員数	-----	41
5. 中学校卒業後の進路状況	-----	41
6. 県立中種子高等学校の生徒数・教員数	-----	42
県立種子島中央高等学校の生徒数・教員数	-----	42
7. 県立中種子高等学校卒業後の進路状況	-----	42
県立種子島中央高等学校卒業後の進路状況	-----	42
18. 財政・税		
1. 平成23年度一般会計予算（12月末現在）	-----	43
2. 特別会計の予算と決算	-----	44
3. 決算額の推移（一般会計）	-----	44
4. 財産管理状況（公有財産）	-----	45
5. 固定資産税収入状況	-----	45
6. 町税収入状況	-----	45
19. 行政・執行機関		
1. 組織機構及び人員配置図	-----	46
2. 職員定数等の状況	-----	46
3. 歴代町村長	-----	47
4. 歴代助役・副町長	-----	47
5. 歴代収入役	-----	47
6. 歴代議長	-----	48
7. 歴代副議長	-----	48
8. 議員名簿	-----	49
9. 議会機構	-----	49
10. 歴代教育長・委員長・職務代理者	-----	50
20. 選 挙		
1. 男女別有権者数	-----	51
2. 各種選挙別有権者・投票者数	-----	51
21. 町政のあゆみ		
1. 町政のあゆみ	-----	52～54

1. 土地・気象

1. 位置

役場所在地		県庁までの距離
地名	経緯度	
中種子町野間5,186番地	東経130°57'40" 北緯30°31'44"	154.0km

2. 面積

総面積	南北	東西
137.78km ²	22km	7km

3. 地目別土地

(単位：km²)

年次	地目	田	畑	宅地	山林	原野	雑種地	道路 その他	総数
		平成14年	地積	6.88	38.00	2.63	38.87	8.05	2.31
	構成比	4.99%	27.58%	1.91%	28.21%	5.84%	1.68%	29.79%	100.00%
平成15年	地積	6.85	38.00	2.65	38.85	7.90	2.32	41.21	137.78
	構成比	4.97%	27.59%	1.92%	28.20%	5.73%	1.68%	29.91%	100.00%
平成16年	地積	6.75	37.84	2.66	39.09	7.78	2.42	41.24	137.78
	構成比	4.90%	27.46%	1.93%	28.37%	5.65%	1.76%	29.93%	100.00%
平成17年	地積	6.72	37.88	2.76	39.68	7.26	2.85	40.63	137.78
	構成比	4.88%	27.49%	2.00%	28.80%	5.27%	2.07%	29.49%	100.00%
平成18年	地積	6.50	37.37	2.82	40.09	6.50	3.11	41.39	137.78
	構成比	4.72%	27.12%	2.05%	29.10%	4.72%	2.26%	30.04%	100.00%
平成19年	地積	6.41	37.26	2.83	40.79	5.70	3.08	41.71	137.78
	構成比	4.65%	27.04%	2.05%	29.61%	4.14%	2.24%	30.27%	100.00%
平成20年	地積	6.33	37.24	2.81	39.33	5.23	3.24	43.60	137.78
	構成比	4.59%	27.03%	2.04%	28.55%	3.80%	2.35%	31.64%	100.00%
平成21年	地積	6.30	37.17	2.76	39.43	5.02	3.21	43.89	137.78
	構成比	4.57%	26.98%	2.00%	28.62%	3.64%	2.33%	31.86%	100.00%
平成22年	地積	7.00	39.33	3.09	43.44	5.21	3.38	36.33	137.78
	構成比	5.08%	28.55%	2.24%	31.53%	3.78%	2.45%	26.37%	100.00%
平成23年	地積	6.98	39.29	3.09	43.37	5.23	3.41	36.41	137.78
	構成比	5.07%	28.52%	2.24%	31.48%	3.80%	2.47%	26.43%	100.00%

資料：税務課

4. 気 象

区分 年次	海面気圧 平均 (hpa)	気 温 (°C)			平均相対 湿度 (%)	降 水 量 (mm)		風 速 (m/s)	
		平均	最 高 (極値)	最 低 (極値)		最大日 降水量	年降水量	最 大	平 均
4	1,014.7	19.8	32.4	4.6	73	254.5	2,721.5	22.1	4.7
5	1,014.9	19.5	32.2	4.6	75	164.5	2,705.5	29.8	4.7
6	1,014.5	20.3	33.7	4.8	73	167.5	2,299.5	19.8	4.5
7	1,015.2	19.5	34.6	4.6	73	368.0	2,662.0	18.7	4.6
8	1,015.0	19.6	32.9	1.6	73	204.0	2,079.5	22.8	4.6
9	1,015.0	20.0	33.0	3.8	73	321.5	2,168.5	21.9	4.6
10	1,014.6	21.2	34.7	3.6	75	235.5	2,769.0	18.5	4.2
11	1,014.3	20.1	32.3	4.5	72	171.0	2,999.0	18.1	4.5
12	1,014.1	20.0	32.9	3.3	73	103.0	1,908.0	18.9	4.5
13	1,014.0	20.1	33.7	1.8	73	340.5	2,863.0	19.2	4.2
14	1,014.4	20.0	32.8	4.8	73	163.5	2,258.5	19.5	4.3
15	1,014.6	20.1	33.5	3.9	73	122.5	2,284.0	20.0	4.2
16	1,014.5	20.3	34.2	4.1	72	237.0	2,565.5	25.2	4.3
17	1,014.7	19.5	32.4	2.6	71	209.5	2,198.0	28.4	6.1
18	1,014.3	20.1	33.7	2.6	71	100.0	2,074.0	21.6	5.5
19	1,014.5	20.2	32.7	-0.5	70	206.0	2,081.5	31.5	5.7
20	1,014.5	19.7	34.4	2.2	71]	207.0	2,482.0	28.3	5.4
21	1,014.1	19.9	33.4	3.1	71	157.0	1,768.0	22.3	5.5
22	1,015.1	19.9	32.7	2.7	72	213.0	3,185.0	23.4	5.8
23	1,014.9	19.3	32.6	1.8	71	231.5	2,899.0	22.4	6.0

資料：種子島特別地域気象観測所

※値]資料不足値 統計値を求める対象となる資料が許容する資料数を満たさない場合。資料不足値には十分な信頼性がないため、ご利用に際しては十分留意願います。

●平成23年の気象状況

要素 月	気 温 (°C)			降 水 量 (mm)			
	平均	最 高 (極値)	最 低 (極値)	日降水量階級別日数		月降水量	最大日 降水量
				1mm以上	10mm以上		
1月	8.3	14.3	1.8	4	0	19.5	9.0
2月	12.9	21.3	2.3	15	7	169.5	27.0
3月	12.4	21.8	2.9	9	3	80.0	25.5
4月	17.0	27.3	9.2	8	5	162.0	84.0
5月	20.8	29.3	13.6	17	8	482.0	187.5
6月	24.5	32.6	17.2	17	13	581.5	231.5
7月	27.2	32.4	22.7	11	8	339.0	104.0
8月	28.0	32.4	22.7	12	3	102.0	32.0
9月	26.0	31.8	18.2	12	8	291.5	79.0
10月	22.3	27.6	15.2	10	7	384.5	154.0
11月	19.5	27.2	7.8	14	7	243.0	97.0
12月	12.7	21.5	4.8	6	1	44.5	24.0

資料：種子島特別地域気象観測所

5. 過去の台風記録
(九州南部に上陸または接近した台風)

年	月	日	台風 番号	最低気圧		最大風速			最大瞬間風速			総降水量 (mm)
				(hpa)	日時分	風向	(m/s)	日時分	風向	(m/s)	日時分	
2003 (H15)	4	25 ~ 26	0302	1005.2	25. 15:15	南南西	13.4	25. 15:10	南西	25.4	25. 15:18	1.0
	5	29 ~ 31	0304	983.3	30. 22:52	東	13.1	30. 17:20	北東	24.7	30. 20:42	90.0
	6	17 ~ 19	0306	1002.2	19. 08:29	南南西	12.8	19. 12:40	南南西	25.3	19. 12:47	76.0
	8	6 ~ 9	0310	962.2	8. 07:29	北北西	20.0	8. 07:50	東	40.6	8. 03:03	68.5
	9	10 ~ 13	0314	1007.2	12. 16:03	南南西	11.6	12. 14:00	南	21.4	12. 13:47	34.5
		19 ~ 21	0315	995.7	20. 18:35	北北東	14.3	20. 23:30	北	26.3	20. 23:27	53.0
2004 (H16)	6	8 ~ 11	0404	993.4	11. 05:36	北北西	17.8	11. 06:50	北	40.4	11. 05:36	290.0
		19 ~ 21	0406	971.9	20. 23:33	西北西	16.6	21. 02:50	東	28.4	20. 17:18	50.5
	7	31 ~	0410	999.5	31. 16:59	西	9.8	31. 17:50	西	18.1	31. 16:57	0.0
	~ 1											
	8	16 ~ 19	0415	1004.0	19. 02:14	南南西	10.6	19. 08:20	南	22.1	18. 21:50	36.5
		27 ~ 30	0416	966.9	30. 05:04	南西	25.2	30. 09:30	南西	45.2	30. 10:53	377.0
	9	4 ~ 7	0418	988.6	7. 05:44	南	17.6	7. 07:10	南南西	35.5	7. 06:18	25.5
		28 ~ 29	0421	994.3	29. 07:24	南西	18.8	29. 08:40	南西	33.5	29. 08:38	20.0
	10	18 ~ 20	0423	957.2	20. 07:04	西北西	19.1	20. 08:40	東	37.4	20. 04:48	243.5
		25 ~ 26	0424	1005.9	26. 15:25	東北東	13.7	26. 08:30	東北東	25.5	26. 08:28	166.0
2005 (H17)	9	4 ~ 6	0514	958.8	6. 05:29	南東	28.4	6. 05:20	南南東	59.2	6. 04:34	406.0
2006 (H18)	8	16 ~ 19	0610	987.3	17. 23:58	西南西	16.0	18. 02:20	西南西	22.0	18. 00:29	17.5
	9	16 ~ 17	0613	993.7	17. 14:32	西南西	20.0	17. 19:20	南東	32.5	17. 11:34	16.0
2007 (H19)	7	12 ~ 15	0704	966.5	14. 12:55	南西	31.5	14. 14:00	南南東	49.3	14. 11:06	272.5
	8	2 ~ 3	0705	987.0	2. 11:24	西北西	27.2	2. 11:00	西北西	39.9	2. 11:33	141.0
2008 (H20)	9	11 ~ 18	0813	980.3	18. 18:09	北西	28.3	18. 19:35	北西	33.8	18. 19:27	207.0
		28 ~	0815	1002.2	1. 04:49	南南西	11.7	1. 02:48	北東	18.7	1. 09:03	143.0
	~ 1											
10	~ 1											
2009 (H21)	10	6 ~ 7	0918	987.2	7. 14:40	北	22.3	7. 12:50	北	32.5	7. 12:50	160.0
2010 (H22)	9	6 ~ 7	1009	1007.0	6. 17:49	南南東	13.7	6. 14:49	南南東	22.7	6. 14:48	35.5
2011 (H23)	5	11 ~ 12	1101	999.4	12. 02:38	西	13.7	12. 16:31	西	17.6	12. 15:59	1.0
		28 ~ 29	1102	985.0	29. 08:03	北西	22.4	29. 09:26	北北東	31.5	29. 07:53	318.5
	7	18 ~ 20	1106	976.5	19. 03:21	西北西	19.9	19. 04:03	北北東	25.7	18. 20:35	58.0
	9	2 ~ 4	1112	986.8	2. 16:27	西北西	17.3	2. 19:39	西北西	23.0	3. 04:07	0.5
		9 ~ 10	1114	1011.4	9. 16:05	南南東	9.8	9. 22:32	南南東	17.0	9. 22:27	6.0
		16 ~ 21	1115	990.6	20. 15:00	北西	18.2	21. 13:33	北西	22.5	21. 13:31	189.5

資料：種子島特別地域気象観測所
(平成19年10月1日から無人化)

2. 人 口

1. 男女別人口及び世帯数の推移

各年10月1日現在

区分 年次	人 口			対前回(年) 増 減 数	対前回(年) 増 減 比	世 帯 数	1世帯人員	備 考
	総 数	男	女					
大正 9年	11,072	5,275	5,797			2,547	4.3	第1回国勢調査
14年	11,220	5,394	5,826	148	1.3	2,554	4.4	第2回国勢調査
昭和 5年	10,949	5,236	5,713	-271	-2.4	2,372	4.6	第3回国勢調査
10年	11,396	5,532	5,864	447	4.1	2,397	4.8	第4回国勢調査
15年	11,802	5,741	6,061	406	3.6	2,353	5.0	第5回国勢調査
22年	16,355	7,884	8,471	4,553	38.6	3,243	5.0	第6回国勢調査
25年	17,587	8,536	9,051	1,232	7.5	3,335	5.3	第7回国勢調査
30年	18,670	9,083	9,587	1,083	6.2	3,497	5.3	第8回国勢調査
35年	19,321	9,366	9,955	651	3.5	4,051	4.8	第9回国勢調査
40年	17,884	8,622	9,262	-1,437	-7.4	4,202	4.3	第10回国勢調査
45年	14,775	6,874	7,901	-3,109	-17.4	3,997	3.7	第11回国勢調査
46年	14,253	6,649	7,604	-522	-3.5	3,979	3.6	推計人口
47年	13,762	6,382	7,380	-491	-3.4	3,957	3.5	推計人口
48年	13,433	6,252	7,181	-329	-2.4	3,947	3.4	推計人口
49年	13,110	6,081	7,029	-323	-2.4	3,935	3.3	推計人口
50年	13,054	6,086	6,968	-56	-0.4	3,943	3.3	第12回国勢調査
51年	13,001	6,112	6,889	-53	-0.4	3,971	3.3	推計人口
52年	12,830	6,066	6,764	-171	-1.3	3,974	3.2	推計人口
53年	12,639	6,005	6,634	-191	-1.5	3,967	3.2	推計人口
54年	12,528	5,934	6,594	-111	-0.9	4,015	3.1	推計人口
55年	12,297	5,818	6,479	-231	-1.8	4,045	3.0	第13回国勢調査
56年	12,036	5,661	6,375	-261	-2.1	4,053	3.0	推計人口
57年	11,857	5,574	6,283	-179	-1.5	4,062	2.9	推計人口
58年	11,699	5,501	6,198	-158	-1.3	4,083	2.9	推計人口
59年	11,501	5,418	6,083	-198	-1.7	4,112	2.8	推計人口
60年	11,339	5,347	5,992	-162	-1.4	4,083	2.8	第14回国勢調査
61年	11,129	5,243	5,886	-210	-1.9	4,037	2.8	推計人口
62年	11,090	5,220	5,870	-39	-0.4	4,104	2.7	推計人口
63年	10,941	5,173	5,768	-149	-1.3	4,105	2.7	推計人口
平成 1年	10,801	5,112	5,689	-140	-1.3	4,084	2.6	推計人口
2年	10,552	4,984	5,568	-249	-2.3	4,034	2.6	第15回国勢調査
3年	10,432	4,916	5,516	-120	-1.1	4,071	2.6	推計人口
4年	10,256	4,826	5,430	-176	-1.7	3,970	2.6	推計人口
5年	10,082	4,744	5,338	-174	-1.7	3,963	2.5	推計人口
6年	10,048	4,711	5,337	-34	-0.3	3,982	2.5	推計人口
7年	10,027	4,713	5,314	-21	-0.2	4,007	2.5	第16回国勢調査
8年	9,955	4,680	5,275	-72	-0.7	4,029	2.5	推計人口
9年	9,965	4,675	5,290	10	0.1	4,063	2.5	推計人口
10年	9,868	4,650	5,218	-97	-1.0	4,085	2.4	推計人口
11年	9,754	4,618	5,136	-114	-1.2	3,992	2.4	推計人口
12年	9,675	4,574	5,101	-79	-0.8	4,046	2.4	第17回国勢調査
13年	9,599	4,546	5,053	-76	-0.8	4,092	2.3	推計人口
14年	9,595	4,552	5,043	-4	-0.0	4,117	2.3	推計人口
15年	9,487	4,495	4,992	-108	-1.1	4,094	2.3	推計人口
16年	9,340	4,411	4,929	-147	-1.5	4,052	2.3	推計人口
17年	9,194	4,341	4,853	-146	-1.6	4,047	2.3	第18回国勢調査
18年	9,085	4,273	4,812	-109	-1.2	4,021	2.3	推計人口
19年	8,947	4,203	4,744	-138	-1.5	3,959	2.3	推計人口
20年	8,856	4,176	4,680	-91	-1.0	3,898	2.3	推計人口
21年	8,775	4,145	4,630	-81	-0.9	3,954	2.2	推計人口
22年	8,696	4,114	4,582	-79	-0.9	3,946	2.2	第19回国勢調査
23年	8,614	4,038	4,576	-82	-0.9	3,971	2.2	推計人口

資料：国勢調査，推計人口調査

2. 集落別世帯数及び人口

住民基本台帳

平成23年10月1日現在

地区別	世帯数	人口	男	女	
総数	4,398	8,810	4,162	4,648	
星原校区	牧川	94	177	81	96
	浜津脇	123	211	97	114
	上之城	18	44	19	25
	坂元	33	61	26	35
	竹之川	13	19	7	12
	広野	5	9	5	4
	砂中	18	31	16	15
	深久保	10	15	6	9
	計	314	567	257	310
	納官校区	宝来	17	25	10
平鍋		76	150	66	84
原之里		101	199	90	109
春田		45	85	43	42
計		239	459	209	250
増田校区	二十番	81	147	67	80
	池之平	34	60	29	31
	秋佐野	19	41	21	20
	戸畑	4	8	4	4
	向井町	24	37	16	21
	中之町	93	191	90	101
	郡原	72	152	64	88
	古房	90	179	79	100
計	417	815	370	445	
野間校区	中山	95	189	85	104
	大平	83	175	81	94
	池之向	32	73	36	37
	伏之前	463	1,110	517	593
	松原	33	72	38	34
	上方	269	523	258	265
	横町	269	559	268	291
	旭町	280	588	288	300
	栄町	69	151	69	82
	畠田	177	364	187	177
	町山崎	70	132	63	69
	阿曾	10	21	9	12
	竹屋野	114	235	119	116
	大久保	2	2	1	1
	高峯	42	84	36	48
	大牟礼	49	107	53	54
	伊原	41	84	41	43
	下田	24	48	25	23
	満足山	98	202	98	104
	阿保	3	4	3	1
	つまべに苑	49	49	10	39
	あかつき学園	38	43	20	23
	計	2,310	4,815	2,305	2,510

地区別	世帯数	人口	男	女	
油久校区	広ヶ野	26	48	25	23
	東之町	42	88	43	45
	女洲	27	54	26	28
	向町	45	81	36	45
	今熊野	7	12	4	8
	西之町	42	109	57	52
	美座	61	116	58	58
	西之山	44	91	46	45
	計	294	599	295	304
	南界校区	輪之尾	30	53	31
田島		119	227	113	114
東目		14	26	13	13
本村		97	200	83	117
中田		76	137	64	73
長谷		24	35	18	17
原尾		41	83	41	42
熊野		61	131	63	68
新町		39	90	40	50
塩屋		57	128	65	63
南界園	80	80	24	56	
計	638	1,190	555	635	
岩岡校区	阿高磯	73	136	64	72
	屋久津	61	127	63	64
	梶潟	34	64	29	35
	衣之平	18	38	15	23
計	186	365	171	194	

世帯数・人口の変化

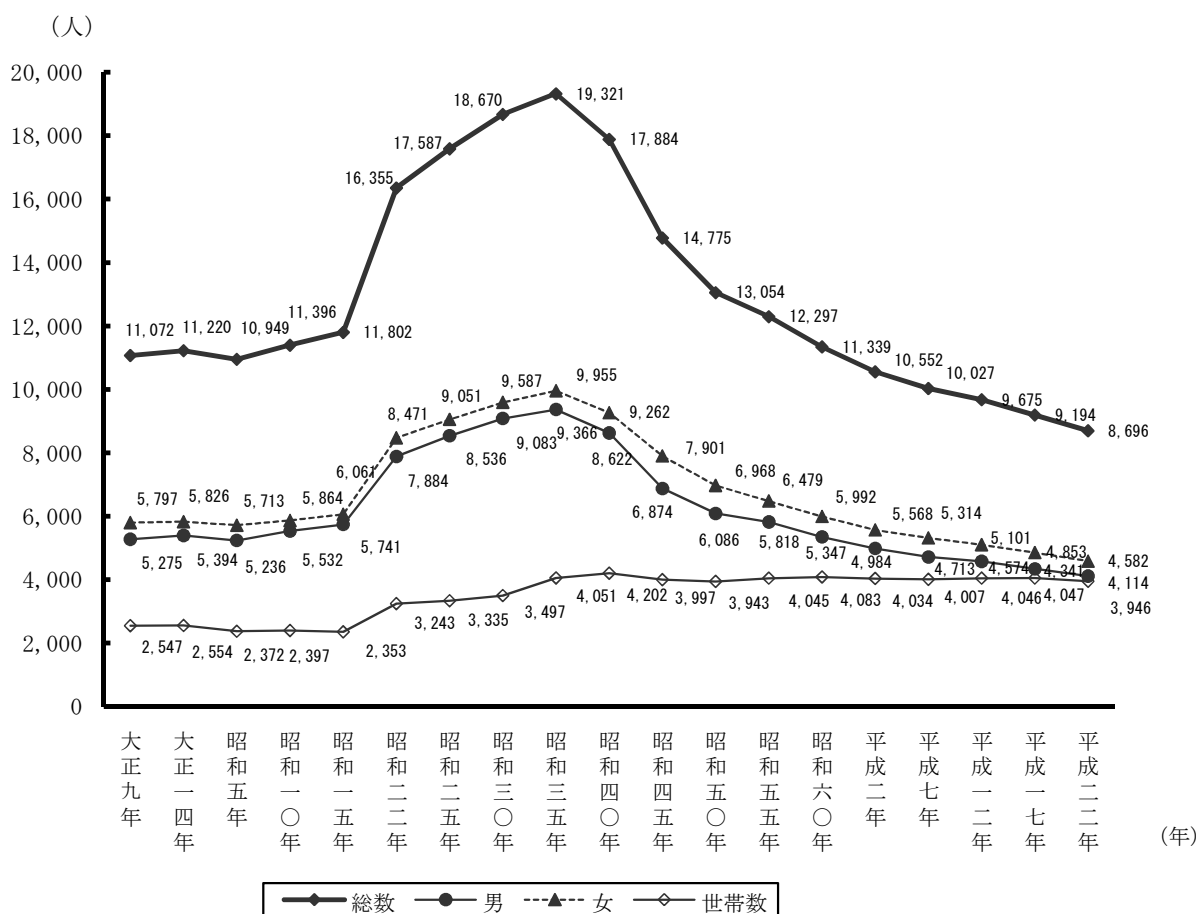

3. 熊毛地区各市町の面積・世帯・人口・人口密度

(単位：km², 戸, 人)

市 町 村	面積	世帯数	人口	男	女	人口密度	平成23年推計人口
西之表市	205.78	7,569	16,951	7,954	8,997	82.4	16,750
中種子町	137.78	3,946	8,696	4,114	4,582	63.1	8,614
南種子町	110.40	2,834	6,218	3,051	3,167	56.3	6,163
種子島計	453.96	14,349	31,865	15,119	16,746	70.2	31,527
屋久島町	541.00	6,248	13,589	6,641	6,948	25.1	13,547
熊毛地区計	994.96	20,597	45,454	21,760	23,694	45.7	45,074

鹿児島県計	9,188.78	729,386	1,706,242	796,896	909,346	185.7	1,698,845
-------	----------	---------	-----------	---------	---------	-------	-----------

資料：平成22年国勢調査
平成23年推計人口調査（10/1速報値）

4. 5歳階級別男女別人口の推移

年次 年齢	平成 2 年			平成 7 年			平成 1 2 年			平成 1 7 年			平成 2 2 年		
	総数	男	女	総数	男	女	総数	男	女	総数	男	女	総数	男	女
0～4	625	332	293	458	241	217	465	223	242	387	201	186	329	174	155
5～9	756	381	375	654	356	298	484	250	234	441	213	228	407	223	184
10～14	706	385	321	722	360	362	634	341	293	452	234	218	436	203	233
15～19	535	252	283	438	225	213	471	236	235	407	229	178	296	153	143
20～24	285	113	172	242	113	129	241	125	116	257	132	125	184	96	88
25～29	494	237	257	381	173	208	358	173	185	334	180	154	338	177	161
30～34	645	334	311	534	256	278	434	222	212	426	209	217	363	193	170
35～39	698	354	344	667	346	321	569	284	285	423	205	218	445	221	224
40～44	616	307	309	689	362	327	655	346	309	560	291	269	431	209	222
45～49	615	273	342	576	284	292	697	359	338	651	331	320	545	278	267
50～54	829	385	444	623	270	353	587	290	297	703	368	335	645	325	320
55～59	895	453	442	818	384	434	616	274	342	597	291	306	705	370	335
60～64	836	393	443	854	421	433	785	360	425	608	257	351	598	296	302
65～69	655	299	356	778	352	426	835	397	438	763	347	416	585	245	340
70～74	515	203	312	594	257	337	715	313	402	765	352	413	720	321	399
75～79	423	154	269	460	157	303	497	206	291	638	257	381	686	303	383
80～84	252	90	162	324	107	217	354	104	250	398	158	240	527	199	328
85～89	122	29	93	136	32	104	191	56	135	247	53	194	284	103	181
90～94	40	9	31	64	15	49	60	10	50	110	30	80	133	20	113
95～99	9	1	8	13	2	11	25	4	21	22	3	19	36	5	31
100以上	1	0	1	2	0	2	2	1	1	5	0	5	3	0	3
合計	10,552	4,984	5,568	10,027	4,713	5,314	9,675	4,574	5,101	9,194	4,341	4,853	8,696	4,114	4,582

資料：国勢調査

人口の5歳階級ピラミッド

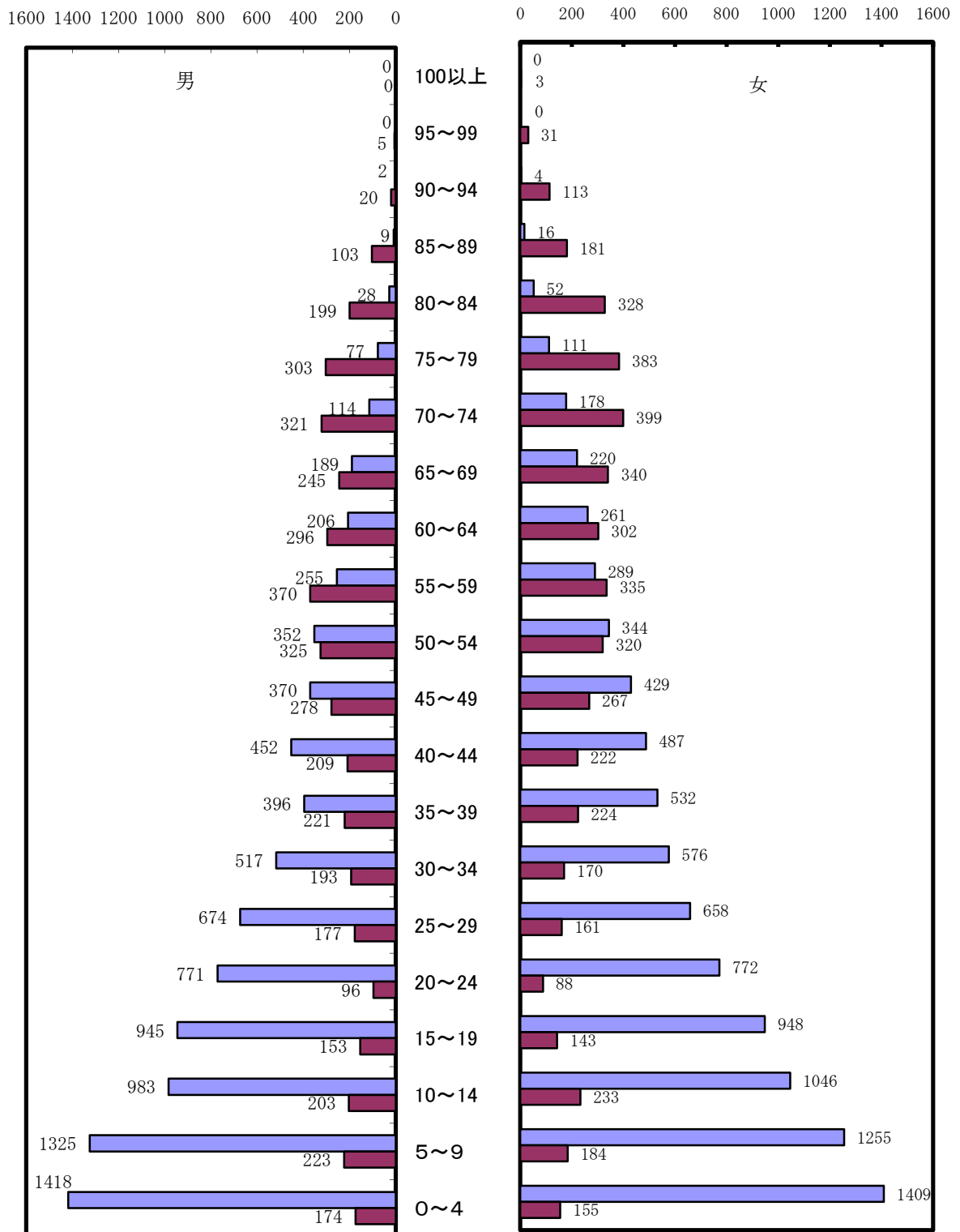

■昭和30年
■平成22年

5. 産業大分類別，男女別15歳以上就業人口の推移

(単位：人)

年次 産業別	平成12年				平成17年				平成22年			
	総数	男	女	構成比	総数	男	女	構成比	総数	男	女	構成比
総数	5,247	2,852	2,395	100.0%	5,018	2,720	2,298	100.0%	4,613	2,517	2,089	100.0%
第一次産業	2,068	1,006	1,062	39.4%	1,920	982	938	38.3%	1,725	950	775	37.4%
農業	1,983	952	1,031	37.8%	1,837	932	905	36.6%	1,632	879	753	35.4%
林業・狩猟	5	4	1	0.1%	2	2	-	0.0%	13	12	1	0.3%
漁業・水産	80	50	30	1.5%	81	48	33	1.6%	80	59	21	1.7%
第二次産業	822	668	154	15.7%	715	581	134	14.2%	515	419	96	11.2%
鉱業	25	20	5	0.5%	11	9	2	0.2%	0	0	0	0.0%
建設業	610	518	92	11.6%	509	435	74	10.1%	341	294	47	7.4%
製造業	187	130	57	3.6%	195	137	58	3.9%	174	125	49	3.8%
第三次産業	2,357	1,178	1,179	44.9%	2,382	1,157	1,225	47.5%	2,353	1,148	1,205	51.0%
卸売・小売業	685	243	442	13.0%	580	269	311	11.6%	543	258	285	11.8%
金融・保険不動産	67	29	38	1.3%	54	19	35	1.1%	83	35	48	1.8%
運輸・通信	165	131	34	3.1%	115	86	29	2.3%	120	98	22	2.6%
電気・ガス・水道	17	14	3	0.3%	8	6	2	0.4%	8	6	2	0.5%
サービス業	1,220	603	617	23.3%	1,428	622	806	28.5%	1,389	593	796	30.1%
公務	203	158	45	3.9%	197	155	42	3.9%	210	158	52	4.6%
分類不能の産業	-	-	-	-	1	-	1	0.0%	20	7	13	0.4%

資料：国勢調査

産業別15歳以上就業人口の割合（平成22年国勢調査）

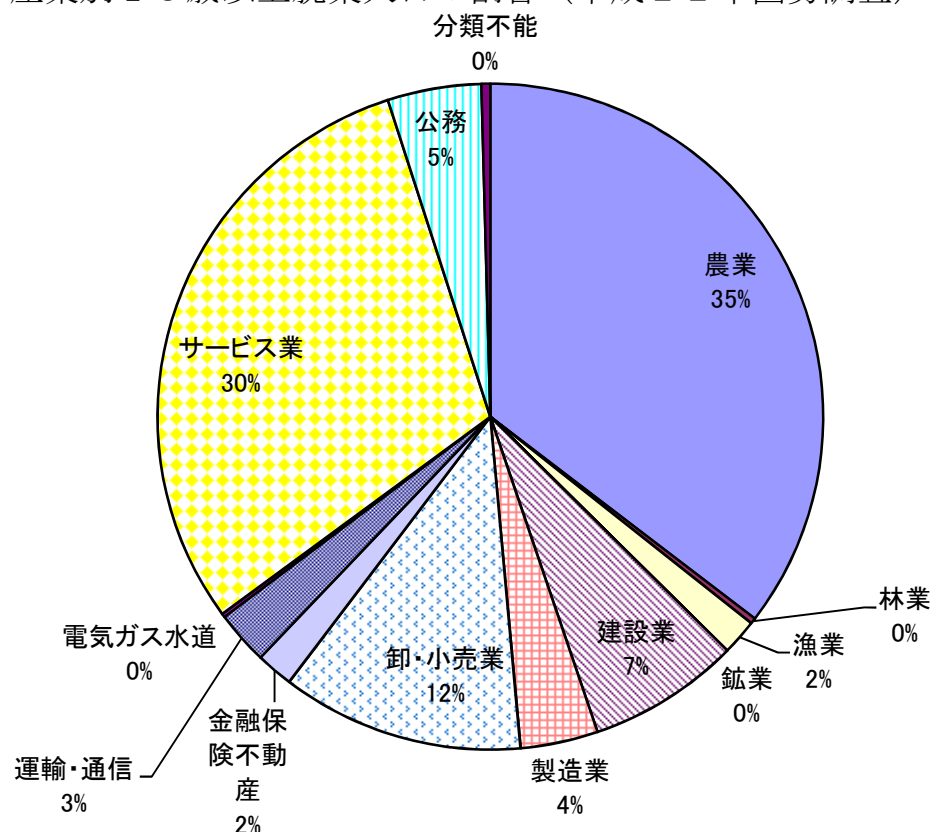

3. 町民所得

1. 町民所得（県民所得）の推移

項目	年度	単位	実績					対前年比 (%)	
			平成17年度	平成18年度	平成19年度	平成20年度	平成21年度	20/19	21/20
町	町民所得	千円	18,031,388	17,792,882	17,841,336	16,822,623	16,466,312	94.3	97.9
	一人当たり所得	千円	1,961	1,963	2,004	1,914	1,896	95.5	99.1
	総人口	人	9,194	9,062	8,901	8,787	8,683	98.7	98.8
県	一人当たり所得	千円	2,283	2,297	2,388	2,259	2,207	94.6	97.7
	総人口	人	1,753,179	1,743,001	1,730,422	1,717,330	1,707,565	99.2	99.4
一人当たり所得格差		町/県 %	85.9	85.5	83.9	84.7	85.9	-	-

資料：市町村民所得推計報告書

2. 産業別総生産額の推移

(単位：千円)

産業種別	平成14年度	平成15年度	平成16年度	平成17年度	平成18年度	平成19年度	平成20年度	平成21年度
第1次産業	4,178,528	3,988,072	4,077,915	4,539,837	4,175,144	3,788,999	3,575,306	3,712,530
農業	3,919,259	3,673,120	3,818,836	4,281,418	3,945,591	3,558,876	3,382,310	3,539,822
林業	58,260	62,423	66,020	52,867	55,635	45,772	50,118	46,108
水産業	201,009	252,529	193,059	205,552	173,918	184,351	142,878	126,600
第2次産業	5,082,283	4,341,990	4,175,181	3,769,157	3,292,270	2,492,916	2,693,541	2,424,662
鉱業	311,505	190,855	378,333	364,353	102,457	80,779	53,944	37,325
製造業	1,350,015	1,329,315	1,061,515	1,079,048	1,012,075	1,005,342	1,380,778	1,410,674
建設業	3,420,763	2,821,820	2,735,333	2,325,756	2,177,738	1,406,795	1,258,819	976,663
第3次産業	20,767,626	21,006,910	21,379,806	21,594,196	22,069,735	21,514,312	20,629,326	20,006,952
電気・ガス・水道業	521,511	547,194	562,580	545,297	518,222	467,605	450,437	472,580
卸売・小売業	1,815,095	1,756,102	1,719,403	1,658,531	1,597,337	1,569,804	1,564,487	1,578,732
金融・保険業	1,226,365	1,257,703	1,156,332	1,363,214	1,428,822	1,346,728	1,041,961	1,033,370
不動産業	3,140,057	3,133,948	3,180,512	3,223,122	3,246,493	3,301,890	3,364,867	3,441,991
運輸・通信業	2,569,697	2,567,569	2,529,918	2,480,042	2,431,968	2,385,265	2,381,527	2,343,262
サービス業	5,171,106	5,246,449	5,359,678	5,489,786	5,734,219	5,549,092	5,084,163	4,762,794
政府サービス	5,895,054	6,012,703	6,303,734	6,178,590	6,323,607	6,116,985	5,924,110	5,552,344
対家計民間非営利サービス	428,740	485,241	567,648	655,614	789,066	776,943	817,774	821,879
合計	30,028,437	29,336,972	29,632,902	29,903,191	29,537,149	27,796,227	26,898,173	26,144,144
輸入品に課される税・関税	226,795	232,120	245,273	272,941	304,135	299,327	309,256	237,459
(控除) 総資本形成に係る消費税	154,440	148,302	158,709	145,922	157,177	161,577	151,183	125,513
(控除) 帰属利子	1,284,271	1,272,373	1,187,567	1,337,977	1,348,608	1,264,388	1,184,214	1,224,921
町内総生産額	28,816,521	28,148,417	28,531,899	28,692,233	28,335,499	26,669,589	25,872,032	25,031,169

資料：市町村民所得推計報告書

4. 農 業

1. 農家数の推移

(単位：戸)

区分 年次	総世帯数	農家数	専業農家数	兼業農家		
				計	第1種兼業農家	第2種兼業農家
昭和45年	3,997	2,679	712	1,967	1,220	747
50年	3,943	2,169	650	1,519	817	702
55年	4,045	2,155	798	1,357	698	659
60年	4,083	2,083	832	1,251	538	713
平成2年	4,034	1,851	741	1,110	447	663
7年	4,007	1,721	667	1,054	405	649
12年	4,046	1,584	617	967	394	573
17年	4,047	1,582 (262)	594	726	309	417
22年	3,945	1,407 (217)	650	540	190	350

() 内数は自給的農家

資料：農林業センサス

2. 農家人口の推移

(単位：人)

区分 年次	農家数	農家人口	男	女	町の総人口	町人口対比率
昭和40年	2,887	14,218	6,859	7,359	17,884	79.5%
45年	2,679	11,531	5,511	6,020	14,775	78.0%
50年	2,169	8,249	3,917	4,332	13,054	63.2%
55年	2,155	7,724	3,710	4,014	12,297	62.8%
60年	2,083	7,113	3,383	3,730	11,339	62.7%
平成2年	1,851	5,881	2,844	3,037	10,552	55.7%
7年	1,721	5,146	2,443	2,703	10,027	51.3%
12年	1,584	4,734	2,297	2,437	9,675	48.9%
17年	1,582	4,207	2,027	2,180	9,194	45.8%
22年	1,190	3,049	1,514	1,535	8,697	35.1%

※平成17年までは自給的農家を含む農家人口

資料：農林業センサス

※平成22年は販売農家だけの農家人口

3. 経営耕地規模別農家数 (販売農家)

(単位：戸)

区分 年	総農家数	経営 耕地 なし	0.3ha	0.3	0.5	1	1.5	2	3	5	10
			未 満	0.5ha	1	1.5	2	3	5	10	20ha
平成22年	1,190	1	7	54	182	182	186	245	212	110	11

資料：2010年農林業センサス

4. 耕作放棄地面積規模別農家数 (販売農家)

(単位：戸)

区分 年	総農家数	耕 作 放棄 地 なし	5a	5	10	15	20	30	40	50a	1.0	1.5	2.0
			未 満	10a	15	20	30	40	50	1.0ha	1.5	2.0	2.5ha
平成22年	1,190	801	27	67	67	47	89	45	17	24	5	-	1

資料：2010年農林業センサス

※1. 農家数の推移

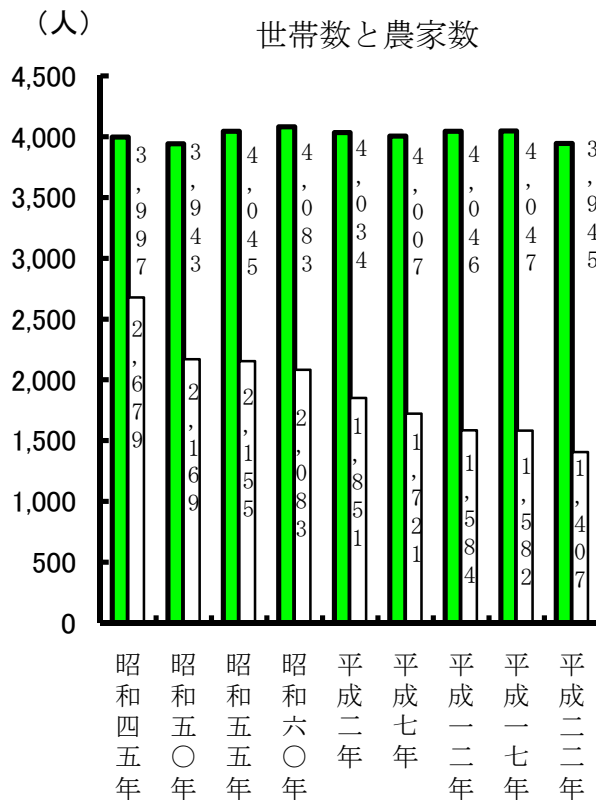

農家種別の割合
(平成22年2月1日現在)

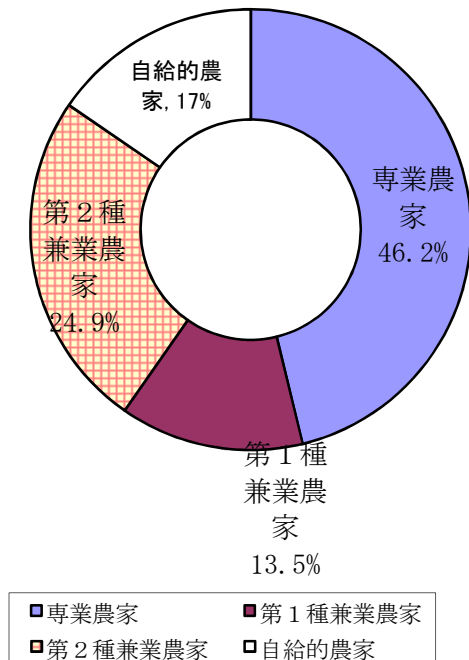

■ 総世帯数 □ 総農家数

5. 年齢別農業経営者数 (販売農家)

平成22年2月1日現在 (単位: 戸)

総数	30歳未満	30~34	35~39	40~44	45~49	50~54	55~59	60~64	65~69	70~74	75歳以上	農業経営者の平均年齢
1,190	4	5	21	45	90	146	182	112	140	209	236	63歳

資料: 2010年農林業センサス

6. 年齢別世帯員数 (販売農家)

ア. 男

平成22年2月1日現在 (単位: 戸)

総数	0~14歳	15~19	20~24	25~29	30~34	35~39	40~44	45~49	50~54	55~59	60~64	65~69	70歳以上
1,514	101	76	35	46	25	33	65	104	154	182	115	117	461

資料: 2010年農林業センサス

イ. 女

平成22年2月1日現在 (単位: 戸)

総数	0~14歳	15~19	20~24	25~29	30~34	35~39	40~44	45~49	50~54	55~59	60~64	65~69	70歳以上
1,535	115	57	35	36	17	31	71	95	132	138	121	181	506

資料: 2010年農林業センサス

7. 農林産物総生産額の推移

(単位：千円)

区分	年度	平成19年度	平成20年度	平成21年度	平成22年度
総額		6,033,329	5,953,077	6,030,267	5,792,879
耕種部門		4,271,427	4,392,808	4,603,443	4,262,894
畜産部門		1,761,902	1,560,269	1,415,718	1,519,425
林業部門		-	-	11,106	10,560

資料：農林水産課

8. 畜産部門の生産額

(単位：ト、頭・千円)

区分	年度	平成19年度			平成20年度			平成21年度			平成22年度		
		頭数	生産量	生産額	頭数	生産量	生産額	頭数	生産量	生産額	頭数	生産量	生産額
1. 乳用牛		-	-	362,451	-	-	338,525	-	-	378,397	-	-	404,941
搾乳牛	457	3,462	318,612	451	3,335	307,250	433	3,286	346,339	434	3,592	375,335	
子牛	-	361	31,709	-	339	19,159	-	349	22,823	-	345	23,692	
育成	-	8	3,040	-	12	4,962	-	8	3,540	-	3	1,381	
肥育	-	-	-	-	-	-	-	-	-	-	-	-	
老廃	-	90	9,090	-	74	7,154	-	56	5,695	-	52	4,533	
2. 肉用牛		-	-	1,339,201	-	-	1,145,720	-	-	958,733	-	-	1,013,954
生産牛	3,364	2,518	1,158,280	3,416	2,591	972,739	3,335	2,568	816,682	3,112	2,488	858,398	
肥育	-	161	127,569	-	172	131,710	-	127	84,927	-	168	109,394	
老廃	-	216	53,352	-	299	41,271	-	402	57,124	-	325	46,162	
3. 豚		-	-	60,250	-	-	76,024	-	-	78,588	-	-	100,530
繁殖豚	143	-	-	164	-	-	169	-	-	217	-	-	
肉豚	-	1,250	60,250	-	1,532	76,024	-	1,638	78,588	-	2,127	100,530	
合計	-	-	1,761,902	-	-	1,560,269	-	-	1,415,718	-	-	1,519,425	

資料：農林水産課

9. 農業基盤整備状況

(単位：ha・km)

項目	年度	要整備量	平成20年度		平成21年度		平成22年度	
			整備面積	整備率	整備面積	整備率	整備面積	整備率
畑地かんがい		1,920	141	7.3	141	7.3	141	7.3
かんが排水	用水	547	144	26.3	144	26.3	144	26.3
	排水	547	184	33.6	184	33.6	184	33.6
ほ場整備	全体	3,110	1,627	52.3	1,627	52.3	1,627	52.3
	田	220	105	47.7	105	47.7	105	47.7
	普通畑	2,890	1,522	52.7	1,522	52.7	1,522	52.7
農道整備		370	318	85.9	319	86.2	324	87.6
農地保全		1,500	834	55.6	834	55.6	844	56.3
海岸保全		0.4	0.3	75.0	0.3	75.0	0.3	75.0

資料：農地整備課

10. 耕種部門の生産額

(単位：ha, t, 千本, 千円)

区分	年度	平成19年度			平成20年度			平成21年度			平成22年度		
		作付面積	生産量	生産額	作付面積	生産量	生産額	作付面積	生産量	生産額	作付面積	生産量	生産額
1. 普通作物		1,105.00	20,010.00	934,650	1,043.00	20,411.00	988,966	994.00	19,148.00	946,255	944.20	16,025.00	744,267
水稲		352.00	1,464.00	341,178	346.00	1,432.00	343,680	346.00	1,422.00	322,794	347.20	1,402.00	222,918
陸稲		-	-	-	-	-	-	-	-	-	-	-	-
甘藷		753.00	18,546.00	593,472	697.00	18,979.00	645,286	648.00	17,726.00	623,461	597.00	14,623.00	521,349
2. 工芸作物		1,382.89	102,043.4	2,532,714	1,456.63	106,294.80	2,514,424	1,485.33	114,234.60	2,706,049	1,537.90	108,672.00	2,546,788
さとうきび		1,258.00	101,736.0	2,083,631	1,337.00	106,025.0	2,133,578	1,378.00	113,999.0	2,338,495	1,449.00	108,486.00	2,254,392
ガジュツ		4.49	46.30	7,407	4.23	55.50	8,882	2.23	26.00	4,163	2.20	26.00	4,163
ウコン		-	-	-	-	-	-	-	-	-	-	-	-
茶		31.40	66.80	94,388	34.40	62.30	91,332	31.10	50.60	50,078	23.70	45.00	52,400
たばこ		89.00	194.30	347,288	81.00	152.00	280,632	74.00	159.00	313,313	63.00	115.00	235,833
3. 野菜		214.75	4,089.30	463,019	258.49	5,271.90	639,250	310.50	5,574.70	781,329	301.10	5,635.00	719,712
実えんどう		-	-	-	-	-	-	-	-	-	-	-	-
そらまめ		0.70	12.20	6,723	0.60	6.90	3,200	0.80	8.40	4,054	0.50	8.00	3,750
メロン		0.05	0.50	400	-	0.50	400	-	-	-	-	-	-
フロッコリー		1.30	7.80	1,991	1.16	9.30	2,365	0.90	6.00	1,610	1.20	10.00	2,621
加工大根		6.30	378.00	6,426	13.50	878.00	14,926	5.00	325.00	5,525	10.80	800.00	16,000
スナップエンドウ		1.20	14.20	8,739	1.03	18.60	11,479	1.40	20.60	13,311	1.70	26.00	16,317
ミニトマト		-	-	-	-	-	-	-	-	-	-	-	-
白ねぎ		-	-	-	-	-	-	-	-	-	-	-	-
落花生		-	-	-	-	-	-	-	-	-	-	-	-
バレイショ		47.00	918.40	105,651	38.00	773.60	103,040	32.40	463.70	70,938	25.90	441.00	57,656
契約白菜		-	-	-	-	-	-	-	-	-	-	-	-
蔬菜		50.00	500.00	50,000	50.00	500.00	50,000	50.00	500.00	50,000	50.00	500.00	50,000
青果用甘藷		48.20	458.20	103,089	94.20	1,285.00	273,840	160.00	2,451.00	455,891	151.00	2,050.00	393,368
一般野菜		60.00	1,800.00	180,000	60.00	1,800.00	180,000	60.00	1,800.00	180,000	60.00	1,800.00	180,000
アスパラ		-	-	-	-	-	-	-	-	-	-	-	-
4. 花卉、花木		8.89	3,764.50	107,075	8.52	4,033.93	109,361	8.87	3,182.00	85,287	8.80	2,904.00	102,243
小菊		1.80	396.00	10,417	1.70	527.00	9,376	1.70	272.00	5,848	1.70	306.00	7,650
スプレー		2.10	370.10	11,360	1.90	376.83	11,473	2.10	179.00	5,198	2.10	462.00	16,170
レサ-リーフ		4.74	2,938.40	80,998	4.67	3,070.10	84,212	4.82	2,671.00	69,941	4.80	2,076.00	74,123
その他花卉		0.25	60.00	4,300	0.25	60.00	4,300	0.25	60.00	4,300	0.20	60.00	4,300
花木		-	-	-	-	-	-	-	-	-	-	-	-
5. 果樹		19.50	227.78	74,211	19.50	127.95	61,216	19.40	229.21	67,490	19.30	98.00	46,441
ボンカン		1.80	24.60	5,030	1.80	10.70	2,233	1.80	19.60	2,933	1.80	6.00	1,150
タンカン		16.00	191.00	41,003	16.00	100.50	24,128	16.00	196.11	40,029	16.00	77.00	17,721
ピワ		0.20	0.68	670	0.20	0.15	142	0.10	0.10	100	-	-	-
マンゴー		1.50	11.50	27,508	1.50	16.60	34,712	1.50	13.40	24,428	1.50	15.00	27,570
6. 採種野菜		2.62	16.04	25,134	2.86	15.16	23,786	3.18	10.04	17,033	2.90	13.08	19,340
野菜(キュウリ)		0.32	0.14	3,795	0.35	0.16	4,056	0.38	0.14	3,858	0.20	0.08	2,079
球根(フリジア)		2.30	15.90	21,339	2.51	15.00	19,730	2.80	9.90	13,175	2.70	13.00	17,261
7. その他の作物		-	-	-	-	-	-	-	-	-	-	-	-
芝		-	-	-	-	-	-	-	-	-	-	-	-
8. 飼料作物		363.00	20,190.00	-	363.00	20,190.00	-	345.00	20,700.00	-	250.00	15,000.00	-
9. 園芸施設		13.50	-	-	13.50	-	-	13.50	-	-	13.50	-	-
合計		3,110.15	-	4,136,803	3,165.50	-	4,337,003	3,180	-	4,603,443	3,077.70	-	4,178,791

資料：農林水産課

11. 農地転用状況の推移

(単位：ha)

年次	住宅用地		工・鉱業用地		道・水路用地		商業用地その他の施設用地		山林		その他	
	件数	面積	件数	面積	件数	面積	件数	面積	件数	面積	件数	面積
14	18	1.05	0	0.00	2	0.01	5	1.27	5	0.74	6	0.68
15	17	0.94	0	0.00	0	0.00	6	0.62	3	0.47	8	0.99
16	11	0.72	0	0.00	1	0.07	4	0.48	0	0.00	6	0.77
17	19	1.23	0	0.00	4	0.06	3	1.00	0	0.00	0	0.00
18	13	0.61	3	0.44	3	0.04	3	0.61	1	0.53	4	0.28
19	11	0.45	3	0.70	3	0.04	3	0.68	2	0.14	2	0.06
20	11	0.78	0	0.00	1	0.002	5	0.83	325	9.60	0	0.00
21	8	0.29	0	0.00	1	0.004	1	0.10	1	0.28	3	0.11
22	8	0.59	0	0.00	1	0.010	7	0.99	0	0.00	2	0.43
23	7	0.29	0	0.00	0	0.000	1	0.57	0	0.00	3	0.52

資料：農業委員会

12. 年度別地籍調査状況の推移

実施年度	実施地区	計 画		実 績		面積累計及び進捗率	
		面積 km ²	筆 数 筆	面積 km ²	筆 数 筆	面積累計 km ²	進捗率 %
平成 5年度	大字野間の一部	2.45	1,334	2.28	1,081	30.81	24.14
平成 6年度	大字増田の一部	2.77	2,501	2.64	1,254	33.45	26.21
平成 7年度	大字油久、野間の一部	5.00	3,439	5.28	3,680	38.73	30.35
平成 8年度	大字野間の一部	5.00	4,297	5.60	3,990	44.33	34.74
平成 9年度	大字野間の一部	4.20	3,020	4.55	2,834	48.88	38.30
平成10年度	大字野間、増田の一部	3.80	3,979	4.00	2,674	52.88	41.44
平成11年度	大字野間、納官の一部	4.10	3,641	4.16	2,596	57.04	44.70
平成12年度	大字野間、納官の一部	4.67	2,845	4.55	2,369	61.59	48.26
平成13年度	大字増田の一部	4.43	3,982	4.58	2,918	66.17	51.85
平成14年度	大字増田の一部	4.79	3,233	4.80	2,577	70.97	55.61
平成15年度	大字増田の一部	3.06	844	3.05	765	74.02	58.00
平成16年度	大字増田の一部	2.05	502	2.09	374	76.11	59.64
平成17年度	大字納官の一部	1.36	357	1.10	214	77.21	60.50
平成18年度	大字納官の一部	1.22	685	1.22	499	78.43	61.46
平成19年度	大字野間・納官の一部	1.71	1,544	1.67	1,447	80.1	60.80
平成20年度	大字納官の一部	1.30	762	1.78	545	81.88	62.20
平成21年度	大字納官の一部	1.50	536	1.80	472	83.68	63.57
平成22年度	大字納官の一部	2.69	641	3.00	531	86.68	65.85
平成23年度	大字納官の一部	1.76	2,404	1.58	1,443	88.26	67.05

資料：農地整備課

5. 林業

1. 林業部門の生産額（私有林）の推移

区分	年度	平成21年度		平成22年度		平成23年度	
		生産量	生産額	生産量	生産額	生産量	生産額
総生産額（千円）		-	11,106	-	10,560	-	13,274
一般用丸太材（m ³ ）						-	-
パルプ材（m ³ ）		0	0	0	0	605	1,817
木炭（kg）		2,200	440	2,274	424	3,600	528
薪（束）				-	-	-	-
たけのこ（kg）		100	100	140	139	130	114
生しいたけ（kg）		110	116	36	47	28	15
竹材（束）		-	-	-	-	-	-
ツワ（kg）		-	-	-	-	-	-
その他	造林用苗木						
	狩猟生産	-	10,450	-	9,950	-	10,800
	その他の特用林産物						

資料：農林水産課

2. 森林面積

平成23年3月末現在（単位：ha）

区分	立木地			無立木地	竹林	その他	合計
	人工林	天然林	計				
国有林	66.31	519.64	585.95	7.17	-	-	593.12
県有林	233.23	310.38	543.61	1.35	0.53	-	545.49
町有林	170.09	162.34	332.43	2.17	0	-	334.60
私有林	1,549.76	2,748.52	4,298.28	73.30	149.75	-	4,521.33
合計	2,019.39	3,740.88	5,760.27	83.99	150.28	-	5,994.54

資料：農林水産課



3. 私有林（私有林）の樹齢別面積

平成23年3月末現在（単位：ha）

総数	人工林										
	総数	5年生	6	11	16	21	26	31	36	41	46年生
		以下	10	15	20	25	30	35	40	45	以上
5,174	1,953	1.19	1.11	4.1	21.85	39.34	157.15	329.86	537.25	368	493.23
天然林											
総数	10年生	11	21	41年生							
3,221	以下	20	40	以上							
		29.58	38.77	991	2,162						

森林面積の割合（平成23年3月末現在）

資料：農林水産課

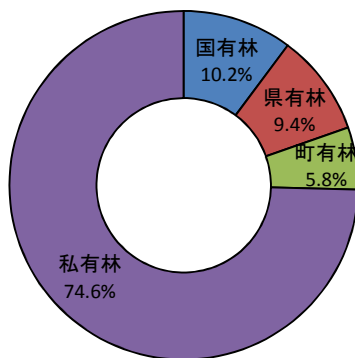

6. 水産業

1. 漁業種類別漁獲高

平成23年12月31日現在

漁業種類 トン数階層	合 計		一本釣り漁業		養殖漁業		地曳網漁業		定置網漁業		刺し網		はえなわ		
	隻数	総トン数	隻数	総トン数	隻数	総トン数	隻数	総トン数	隻数	総トン数	隻数	総トン数	隻数	総トン数	
動力 漁船	総 数	115	259.89	31	95.62		0.00			3	13.50	79	112.77	2	38.00
	3トン未満	83	69.57	18	21.47	0	0.00			1	0.20	64	47.90	0	0
	5トン未満	21	86.62	7	30.85	0	0.00			1	4.80	13	50.97	0	0
	5トン以上	11	103.70	6	43.30	0	0			1	8.50	2	13.90	2	38.00

資料：農林水産課

2. 漁船の動向

トナ数別	年 度	平成21年度		平成22年度		平成23年度	
		隻数	総トン数	隻数	総トン数	隻数	総トン数
動力 漁船	総 数	124	290.61	120	277.99	115	259.89
	3トン未満	88	73.89	85	81.86	83	69.57
	5トン未満	23	94.42	23	85.83	21	86.62
	5トン以上	13	122.30	12	110.30	11	103.70

資料：農林水産課

3. 許可漁業の状況

漁業種類	操業期間
トビウオ流網漁業	毎年1月1日～10月31日
固定式刺網漁業	毎年9月1日～翌年4月30日
あさひがにかかり網漁業	毎年11月1日～翌年3月31日
キビナゴ刺網漁業	毎年8月20日～翌年2月20日
トビウオロープ曳漁業	毎年1月1日～11月30日
もじゃこ特別採捕漁業	毎年4月上旬～5月上旬

資料：農林水産課

4. 漁家と漁船

各年12月31日現在

区分 年次	漁家数(世帯数)				漁船(隻)	備 考
	総 数	専 業	漁が主	漁が従		
平成21年	156	14	35	107	動力 64 無動力 0 船外機付 60	漁獲高 25,259万円 1経営体 163万円
平成22年	155	14	35	106	動力 無動力 船外機付	漁獲高 30,786万円 1経営体 199万円
平成23年	150	14	35	101	動力 無動力 船外機付	漁獲高 26,789万円 1経営体 179万円

資料：農林水産課

5. 沿岸漁業者の水揚高

(単位：人, 千円)

	20年度	21年度	22年度	23年度
従事者数	324	357	355	350
金 額	240,530	252,591	307,867	267,899
平 均	742	707	739	765

資料：農林水産課

6. 漁船別水揚高

(単位：kg, 千円)

区 分	年 度	20年度	21年度	22年度	23年度
総 数	数量	323,632	356,945	416,518	355,658
	金額	240,530	252,591	307,867	267,899
地元船	数量	323,632	356,945	416,518	355,658
	金額	240,530	252,591	307,867	267,899
その他	数量	0	0	0	0
	金額	0	0	0	0

資料：農林水産課

7. 魚種、年次別漁獲高の推移

(単位：kg, 円, 千円)

年次 漁種	平成20年			平成21年			平成22年			平成23年			
	数量	単価	金額	数量	単価	金額	数量	単価	金額	数量	単価	金額	
いわし類	252	303	76	32	392	13	163	795	130	845	742	627	
きびなご	20	2,955	58	1,287	250	322	93	1,116	104	26	7,645	199	
あじ類	16,950	401	6,790	23,087	233	5,369	13,766	337	4,639	6,358	397	2,525	
さば類	15,242	639	9,744	11,532	570	6,570	12,347	568	7,022	13,338	551	7,351	
ぶり類	76,527	580	44,365	11,210	544	6,102	18,780	409	7,698	5,405	580	3,133	
かつお・まぐろ類	75,933	1,005	76,313	202,309	756	158,201	266,623	757	202,043	228,420	763	174,362	
マダイ	319	965	308	244	1,003	245	316	992	314	217	862	187	
その他のタイ類	4,130	789	3,260	2,877	741	2,131	1,432	659	944	1,473	717	1,056	
とびうお類	15,114	64	970	1,892	247	467	2,627	199	523	2,558	88	224	
ふぐ	-	-	1	17	374	6	20	24	0	1	0	0	
ヒラメ	64	2,185	139	25	1,762	44	58	2,168	125	35	2,156	75	
ハタ類	868	1,629	1,415	850	1,142	971	1,650	1,753	2,892	746	1,548	1,155	
ムツ類	7,395	958	7,082	5,560	894	4,969	3,315	908	3,011	2,064	959	1,980	
メダイ(タルメ)	28,192	651	18,354	19,226	559	10,750	22,084	539	11,898	28,027	616	17,252	
ホタテ類	アオダイ(アオホタ)	356	1,453	516	30	849	25	149	1,054	157	732	974	713
	ウメイロ(キホタ)	5,150	858	4,417	3,273	961	3,146	3,513	843	2,963	5,281	976	5,152
チビキ類	ハマダイ(チビキ)	1,139	1,336	1,522	1,709	1,180	2,017	2,766	1,296	3,585	2,396	1,310	3,139
	ヒメダイ(コマツ・イコ)	0	-	0	0	-	0	2,142	834	1,785	0	-	0
オホメ(クロマツ・マルマツ)	163	700	114	281	571	161	237	525	124	61	624	38	
メジナ類	1,034	460	476	587	476	279	176	480	84	790	388	306	
カワハギ類	4,037	317	1,281	479	492	236	1,278	569	728	1,157	420	486	
その他の魚類	50,790	441	22,386	58,333	528	30,787	720	1,262	909	428	1,610	689	
もじゃこ	1,504	13,883	20,885	618	15,161	9,369	1,179	10,477	12,351	917	12,889	11,819	
トコブシ	372	5,367	1,994	142	5,698	809	80	6,366	509	75	6,210	466	
その他の貝類	183	1,078	197	156	1,081	169	72	975	70	253	936	237	
イセエビ	762	4,027	3,068	734	3,942	2,894	588	3,994	2,349	556	4,249	2,362	
その他のエビ類	657	4,180	2,746	668	3,906	2,609	495	3,900	1,930	482	4,310	2,077	
アサヒガニ	384	2,906	1,116	970	2,233	2,166	829	1,682	1,394	443	1,928	854	
その他のカニ類	6	1,138	6	24	581	14	17	472	8	29	532	15	
アオリイカ	1,795	2,057	3,693	1,136	1,913	2,173	2,954	1,500	4,430	2,273	1,493	3,393	
甲イカ	5,178	1,157	5,990	4,003	1,038	4,155	5,856	913	5,348	6,066	807	4,893	
その他のイカ類	9,048	128	1,158	3,606	149	538	1,127	490	552	9,274	133	1,231	
その他の水産動物	71	1,263	90	48	1,341	64	25	801	20	9	1,204	11	
藻類	-	-	-	-	-	-	-	-	-	-	-	-	
計	323,632	-	240,530	356,945	-	257,771	367,477	-	280,639	320,735	-	248,007	

資料：農林水産課

7. 工業

1. 工業の推移

各年12月31日現在（単位：人，万円）

区分 年次	事業所数	従業者数	製造品出荷額	対前年比
平成3年	22	347	543,127	92.90%
平成4年	20	347	537,189	98.91%
平成5年	19	354	749,957	139.61%
平成6年	17	318	575,353	76.72%
平成7年	16	259	790,774	137.44%
平成8年	16	264	672,798	85.08%
平成9年	16	265	676,856	100.60%
平成10年	16	242	750,127	110.83%
平成11年	14	226	783,094	104.39%
平成12年	13	219	727,146	92.86%
平成13年	12	209	735,407	101.14%
平成14年	11	199	728,440	99.05%
平成15年	18	232	656,402	90.11%
平成16年	14	223	626,671	95.47%
平成17年	19	232	589,151	94.01%
平成18年	10	186	636,710	108.07%
平成19年	8	174	578,231	90.82%
平成20年	15	217	362,546	62.70%
平成21年	10	208	339,204	93.56%
平成22年	11	187	315,824	93.11%

※従業者数が1～3人の事業所は除く

資料：工業統計調査

2. 製造品目別従業者・出荷額

各年12月31日現在（単位：人，万円）

年度 区分	平成18年度			平成19年度			平成20年度			平成21年度			平成22年度		
	事業所	従業者	出荷額	事業所	従業者	出荷額	事業所	従業者	出荷額	事業所	従業者	出荷額	事業所	従業者	出荷額
総数	10	186	636,710	8	174	578,231	15	217	362,546	10	208	339,204	11	187	315,824
食料	4	129	587,095	3	115	×	7	149	306,791	5	154	×	5	124	×
飲料	2	26	×	2	31	×	2	25	×	1	21	×	2	29	×
衣服	-	-	-	-	-	-	-	-	-	-	-	-	-	-	-
木材	1	5	×	-	-	-	1	5	×	1	5	×	1	6	×
家具	1	6	×	1	6	×	1	5	×	1	6	×	1	6	×
出版	1	5	×	1	5	×	1	4	×	1	4	×	1	4	×
石油	-	-	-	-	-	-	-	-	-	-	-	-	-	-	-
窯業	1	15	×	1	17	×	1	19	×	1	18	×	1	18	×
機械	-	-	-	-	-	-	-	-	-	-	-	-	-	-	-
輸送	-	-	-	-	-	-	-	-	-	-	-	-	-	-	-
その他	-	-	-	-	-	-	2	10	×	-	-	-	-	-	-

※従業者数が1～3人の事業所は除く
「×」は公表を差し控えたもの

資料：工業統計調査

8. 商 業

1. 一般商店の動き

各年6月1日

年次	商 店 数			常 時 従業者数 (人)	年 間 商品販売額 (万円)	商品手持額 (万円)	売場面積 (㎡)
	計	法 人	個 人				
昭和51年	255	24	231	635	431,027	54,720	9,828
昭和54年	248	26	222	631	559,234	81,332	11,494
昭和60年	240	32	208	628	913,491	77,921	10,661
昭和63年	215	37	178	633	1,023,891	87,450	9,201
平成3年	217	40	177	652	1,001,519	95,323	11,132
平成6年	196	41	155	622	1,008,814	94,310	8,926
平成9年	191	60	131	657	1,087,783	96,252	9,440
平成14年	176	64	112	669	937,949	84,843	9,830
平成16年	161	—	—	602	937,809	—	9,604
平成19年	154	—	—	576	877,468	72,634	10,091

平成16年は簡易調査

資料：商業統計調査
(次回平成26年)

2. 産業別分類別商店数・従業者数・販売額の推移

各年6月1日現在

(単位：人, 万円)

年次	平成9年			平成14年			平成16年			平成19年		
	商 店 数	従 業 者 数	年 間 販 売 額	商 店 数	従 業 者 数	年 間 販 売 額	商 店 数	従 業 者 数	年 間 販 売 額	商 店 数	従 業 者 数	年 間 販 売 額
総 数	191	657	1,087,783	176	669	937,949	161	602	937,809	154	576	877,468
卸 売 業	10	31	110,627	11	55	127,010	9	30	96,655	10	34	95,750
一般卸売業	10	31	110,627	11	55	127,010	9	30	96,655	10	34	95,750
小 売 業 計	181	626	977,156	165	614	810,939	152	572	841,154	144	542	781,718
各種商品	—	—	—	1	1	×	—	—	—	2	10	×
織物・衣服 身の回り品	12	38	57,989	14	34	30,843	10	23	31,786	7	19	25,073
飲 食 料 品	90	265	346,828	74	275	353,799	70	253	355,882	59	234	316,801
自転車・自動車	14	71	71,701	14	71	50,296	15	70	73,221	16	68	38,869
家具・建具・什器	12	29	40,751	11	32	×	8	31	41,786	9	26	31,777
そ の 他	53	223	459,887	51	201	342,371	49	195	338,479	51	185	×

※「×」は公表を差し控えたもの

資料：商業統計調査
(次回：平成26年)

9. 事業所

1. 経営組織別事業所数及び従業者数の推移

(単位：人)

区分 年次	総数		民営		国公共企業体地方公共団体	
	事業所数	従業者数	事業所数	従業者数	事業所数	従業者数
昭和53年	821	3,158	810	2,994	11	164
昭和56年	840	3,356	829	3,191	11	165
昭和61年	726	3,231	716	3,054	10	177
平成3年	679	3,324	669	3,163	10	161
平成8年	615	3,670	569	3,070	46	600
平成13年	587	3,341	541	2,744	46	597
平成16年	527	2,674	527	2,674	-	-
平成18年	561	3,231	522	2,722	39	509

※平成16年は簡易調査
平成18年確報値

資料：平成3年以前事業所統計調査
平成8年以降事業所・企業統計調査

2. 産業別事業所数及び従業者数の推移（民営）

事業所数

区分 年次	総数	農林漁業	鉱業	建設業	製造業	卸・小売業	金融保険業	不動産業	運輸通信業	電気・水道業・ガス	サービス業
昭和56年	829	14	2	136	153	317	7	5	36	4	155
昭和61年	716	10	1	104	103	279	8	4	27	3	177
平成3年	669	11	2	98	60	269	7	4	26	3	189
平成8年	569	11	3	82	48	240	7	2	17	2	157
平成13年	541	10	2	70	37	236	7	2	15	2	160
平成16年	527	8	2	71	27	162	7	-	13	2	235
平成18年	522	13	-	68	26	162	8	-	8	2	235

従業者数

(単位：人)

区分 年次	総数	農林漁業	鉱業	建設業	製造業	卸・小売業	金融保険業	不動産業	運輸通信業	電気・水道業・ガス	サービス業
昭和56年	3,191	105	23	616	378	911	56	6	193	16	887
昭和61年	3,054	174	20	508	316	816	89	4	220	15	892
平成3年	3,163	162	29	579	283	844	93	5	169	15	984
平成8年	3,070	146	25	777	365	763	98	2	83	7	804
平成13年	2,744	117	19	623	261	823	82	2	79	7	731
平成16年	2,674	156	18	557	207	580	82	-	83	6	985
平成18年	2,722	169	-	508	234	619	84	-	57	1	1,050

資料：平成3年以前事業所統計調査
平成8年以降事業所・企業統計調査

10. 消費・金融

1. 酒の消費状況

(単位：㍓) 各年12月31日現在

区分 年次	総量	焼酎	清酒	合成清酒	ビール	その他
平成12年	509,627	146,269	4,088	287	314,880	44,103
平成13年	431,052	118,138	3,639	116	251,909	57,250
平成14年	293,830	83,686	3,209	30	148,587	58,318
平成15年	275,405	84,009	2,789	23	127,103	61,481
平成16年	234,848	72,507	2,700	49	100,595	58,997
平成17年	210,677	68,707	2,305	11	83,040	56,614
平成18年	205,136	64,627	1,891	6	74,296	64,316

資料：種子島小売酒販組合(19年度以降組合解散のためデータなし)

2. たばこ税納付額状況

(単位：千円)

区分 年度	日本たばこ産業及び九州たばこサービス
平成15年度	69,948
平成16年度	70,255
平成17年度	66,284
平成18年度	67,891
平成19年度	67,066
平成20年度	62,695
平成21年度	57,939
平成22年度	59,153
平成23年度	69,362

資料：税務課

3. 農業協同組合の信用事業状況

(単位：人, 口, 千円)

区分 年度	組合員数		口数	出資金	借入金	貯金	貸付金
	正	準					
平成14年度	1,938	252	741,015	741,015	16,276	10,973,511	2,946,864
平成15年度	1,906	256	757,721	757,721	57,382	11,628,284	2,433,547
平成16年度	1,875	282	813,991	813,991	46,729	11,954,866	2,389,118
平成17年度	1,809	302	842,235	842,235	499,762	12,082,198	2,409,251
平成18年度	1,771	302	886,954	886,954	443,812	12,647,273	2,280,560
平成19年度	1,718	298	900,949	900,949	79,861	12,407,856	2,382,872
平成20年度	1,690	307	934,238	934,238	63,670	12,941,157	2,325,586
平成21年度	1,672	329	960,836	960,836	276,000	12,397,822	2,321,733
平成22年度	1,643	366	993,860	993,860	230,000	13,241,778	2,530,291
平成23年度	1,621	411	1,015,020	1,015,020	34,506	13,646,099	2,690,783

資料：種子屋久農業協同組合

4. 漁業協同組合の信用事業状況

(単位：人, 口, 千円)

区分 年度	組合員数	口数	出資金	借入金	貯金	貸付金
平成14年度	678	175,112	175,112	240,000	1,531,782	878,897
平成15年度	651	174,247	174,247	247,000	1,351,128	519,111
平成16年度	631	173,933	173,933	120,000	1,331,020	370,809
平成17年度	607	167,206	167,206	140,000	1,320,543	360,118
平成18年度	588	164,344	164,344	120,000	1,285,106	323,429
平成19年度	567	163,030	163,030	70,000	1,372,017	437,481
平成20年度	535	158,197	158,197	70,000	1,222,283	408,123
平成21年度	522	164,951	164,951	50,000	1,541,222	405,175
平成22年度	500	169,921	169,921	0	1,229,684	346,109
平成23年度	496	169,391	169,391	0	2,249,435	451,547

資料：種子島漁協(鹿児島信漁連種子屋久支店)

1 1. 土木・住宅

1. 道路の状況

各年4月1日現在(単位: km, %)

区分 年次	国 道		県 道		町 道	
	実延長	舗装率	実延長	舗装率	実延長	舗装率
平成14年	23.9	100	52.1	93.6	287.0	91.0
平成15年	23.9	100	52.1	93.6	285.6	92.3
平成16年	23.9	100	52.1	93.6	285.6	92.3
平成17年	23.8	100	52.1	93.7	285.0	92.2
平成18年	23.8	100	51.9	97.5	289.0	92.4
平成19年	23.3	100	51.1	100	288.5	92.6
平成20年	23.3	100	51.1	100	289.5	92.6
平成21年	23.3	100	51.1	100	289.0	92.8
平成22年	23.3	100	51.1	100	292.2	92.9
平成23年	23.3	100	51.1	100	292.2	92.9

資料: 熊毛支庁建設課(道路現況調査)・建設課

2. 主な橋りょう

平成23年4月1日現在(単位: m, m²)

路線名	橋りょう名	永 久 橋			路線名	橋りょう名	永 久 橋				
		幅員	延長	面積			幅員	延長	面積		
町	坂井熊野線	塩屋橋	6.00	11.30	67.80	町	広ヶ野原尾線	中種子大橋	8.80	117.00	1023.75
	坂井熊野線	屋久浦橋	8.00	22.80	182.40		星原小学校線	大蟹川橋	8.40	6.30	88.20
	増田1号線	沸川橋	9.50	13.80	130.10		平鍋広野線	大平橋	7.50	20.00	174.00
	増田1号線	向井橋	5.00	20.50	102.50		東目熊野線	新町橋	5.00	17.00	85.00
	郡原2号線	郡原橋	6.00	22.40	134.10		県	国道58号	下二ツ川橋	12.00	8.90
	熊野1号線	米川橋	3.50	10.50	36.75	国道58号		大甲橋	11.00	11.00	121.00
	熊野1号線	瀬浦橋	5.70	18.50	105.45	国道58号		無内川橋	9.50	10.40	98.80
	大平中山線	中山橋	7.30	7.30	53.29	国道58号		大蟹川橋	12.00	17.50	210.00
	畠田屋久渡瀬線	古川橋	4.00	5.00	20.00	国道58号		荒崎橋	12.00	2.60	31.20
	秋佐野線	柳橋	7.00	7.60	53.20	国道58号		新脇之川橋	10.00	24.10	241.00
	秋佐野線	秋佐野橋	6.00	6.30	34.65	国道58号		大渡瀬橋	11.00	29.00	319.00
	梶潟2号線	梶潟橋	3.60	7.20	25.92	西之表南種子線		向井橋	7.10	28.00	198.80
	中田原尾線	上中田橋	7.00	12.50	87.50	西之表南種子線		下の丸橋	14.00	27.00	378.00
	大牟礼原之里線	濁川橋	9.90	14.00	102.90	西之表南種子線		多々良橋	10.00	36.00	360.00
	美座阿高磯線	御新田橋	5.50	10.00	55.00	西之表南種子線		今熊野橋	7.00	5.80	40.60
	中田屋久津線	中田橋	5.60	10.60	59.36	西之表南種子線		中熊野橋	7.00	3.00	21.00
	中田屋久津線	屋久津橋	5.60	6.40	35.84	西之表南種子線		熊野橋	8.50	7.20	61.20
	長谷原尾線	原尾橋	4.30	5.50	23.65	西之表南種子線		新川橋	7.00	12.10	84.70
	西之山阿保線	むかえ橋	4.00	12.00	48.00	西之表南種子線		阿獄橋	7.50	25.10	188.30
	古房2号線	上川橋	5.00	8.00	40.00	西之表南種子線	吉助橋	7.00	8.40	58.80	
水久保田平線	中山2号橋	6.10	10.00	61.00	西之表南種子線	第2吉助橋	7.00	13.50	94.50		
水久保田平線	大平陸橋	4.00	12.60	50.40	西之表南種子線	野添橋	14.00	11.70	163.80		
熊野2号線	熊野橋	5.80	4.30	27.09	野間島間港線	新島廻橋	10.50	50.00	525.00		
広ヶ野中之町線	前田浦橋	6.60	13.50	89.10	野間島間港線	阿高磯橋	9.75	16.00	156.00		
坂元牧川線	星原橋	6.40	12.00	76.80	野間島間港線	苦浜橋	10.00	43.70	437.00		
女洲2号線	奈佐田橋	5.60	4.60	25.76	野間島間港線	屋久津橋	7.60	5.40	41.00		
峯下2号線	峯下橋	4.60	5.20	23.92	野間島間港線	第2屋久津橋	7.90	4.90	38.70		
古房4号線	第3溜池橋	3.70	9.50	35.15	野間島間港線	梶潟橋	7.50	15.70	117.80		
平鍋上松原線	平鍋橋	5.50	24.00	132.00	野間島間港線	下梶潟橋	7.00	5.70	39.90		
脇之川線	脇之川橋	7.20	10.80	77.76	野間島間港線	阿高磯大橋	9.50	136.00	1292.00		
広ヶ野原尾線	太開橋	8.80	54.00	472.50							

資料: 熊毛支庁建設課・建設課

3. 公園の状況

平成23年4月1日現在

区 分	公 園 名	面 積 (m ²)	区 分	公 園 名	面 積 (m ²)
都市公園	中種子中央運動公園	188,412.1	都市公園	伏之前街区公園	3,044.1
都市公園	高峯多目的広場	3,886.7	都市公園	伏之前第2公園	7,487.7

資料: 建設課

4. 町営住宅の戸数

各年度末現在（単位：戸）

区分 年度	総数	単 独				旧 公 営 1・2 種				新 公 営			
		木造	簡平	耐平	中耐	木造	簡平	耐平	中耐	木造	簡平	耐平	中耐
H17	247	3	19	-	-	4	79	22	90	-	-	-	30
H18	246	3	19	-	-	4	78	22	90	-	-	-	30
H19	246	3	19	-	-	4	78	22	90	-	-	-	30
H20	246	3	19	-	-	4	78	22	90	-	-	-	30
H21	246	3	19	-	-	4	78	22	90	-	-	-	30
H22	246	3	19	-	-	4	78	22	90	-	-	-	30
H23	246	3	19	-	-	4	78	22	90	-	-	-	30

資料：建設課

5. 県営住宅の戸数

各年度末現在（単位：戸）

区分 年度	総数	単 独				旧 公 営 1・2 種				新 公 営			
		木造	簡平	耐平	中耐	木造	簡平	耐平	中耐	木造	簡平	耐平	中耐
H17	60	-	-	-	-	-	-	-	36	-	-	-	24
H18	60	-	-	-	-	-	-	-	36	-	-	-	24
H19	60	-	-	-	-	-	-	-	36	-	-	-	24
H20	60	-	-	-	-	-	-	-	36	-	-	-	24
H21	60	-	-	-	-	-	-	-	36	-	-	-	24
H22	60	-	-	-	-	-	-	-	36	-	-	-	24
H23	60	-	-	-	-	-	-	-	36	-	-	-	24

資料：建設課

6. 新築の状況（木造）

各年度末現在（単位：棟，㎡）

区分 年度	平成18年度		平成19年度		平成20年度		平成21年度		平成22年度		平成23年度	
	棟数	面積	棟数	面積	棟数	面積	棟数	面積	棟数	面積	棟数	面積
総数	59	4,809	46	4,273	43	3,272	30	3,134	28	3,194	36	4,225
専用住宅	30	2,816	23	1,970	22	2,221	19	2,203	20	2,181	28	2,953
併用住宅	1	173	-	-	-	-	1	77	1	60	1	32
旅館・料亭	-	-	-	-	-	-	-	-	-	-	-	-
事務所・銀行	-	-	1	207	-	-	-	-	1	149	-	-
店舗	-	-	-	-	1	27	-	-	-	-	-	-
共同住宅	-	-	-	-	1	149	-	-	-	-	1	347
農家住宅	-	-	-	-	-	-	-	-	-	-	1	89
倉庫	28	1,820	17	1,211	16	552	5	287	4	292	2	164
病院・福祉施	-	-	-	-	1	179	1	64	1	145	-	-
スポーツ練習	-	-	-	-	-	-	-	-	-	-	-	-
寺院	-	-	1	30	-	-	1	100	-	-	-	-
その他	-	-	-	-	2	144	3	404	1	368	3	640

資料：建設課

7. 新築の状況（非木造）

各年度末現在（単位：棟，㎡）

区分 年度	平成18年度		平成19年度		平成20年度		平成21年度		平成22年度		平成23年度	
	棟数	面積	棟数	面積	棟数	面積	棟数	面積	棟数	面積	棟数	面積
総数	16	4,901	6	1,389	8	3,452	11	2,194	7	1,683	12	1,312
事務所・店舗	6	2,898	-	-	-	-	-	-	-	-	2	375
住宅・アパート	1	95	-	-	1	289	-	-	-	-	-	-
工場・倉庫	2	222	3	739	1	434	3	1,069	1	41	1	50
ホテル・病院	-	-	-	-	-	-	-	-	-	-	-	-
学 校	-	-	-	-	1	1,371	1	134	-	-	-	-
児童福祉施設	-	-	-	-	1	122	-	-	-	-	1	17
消防車庫	-	-	1	73	1	200	1	73	1	73	1	73
その他	7	1,686	2	577	3	1,036	6	919	5	1,569	7	797

資料：建設課

12. 運輸・通信

1. 種子島空港の乗降客及び貨物数の推移

(単位：人, kg, %) 各年12月31日現在

年	便名	乗降客数	貨物	郵便	利用率	就航率
平成15年	鹿児島	130,927	478,527	85,355	61.22	97.75
	大阪(伊丹)	13,713	4,726		52.97	98.36
	合計	144,640	483,253	85,355	57.10	97.72
平成16年	鹿児島	117,327	453,446	81,757	56.59	96.98
	大阪(伊丹)	14,271	9,105		55.93	97.13
	合計	131,598	462,551	81,757	56.26	96.96
平成17年	鹿児島	103,858	449,122	68,312	51.28	96.68
	大阪(伊丹)	14,539	6,762		56.32	98.07
	合計	118,397	455,884	68,312	53.80	96.94
平成18年	鹿児島	97,806	328,430	74,494	53.83	95.95
	大阪(伊丹)	18,077	4,768		34.97	96.44
	合計	115,883	333,198	74,494	46.65	95.99
平成19年	鹿児島	71,267	313,151	56,024	48.00	95.29
	大阪(伊丹)	18,071	9,611		38.48	95.64
	合計	89,338	322,762	56,024	43.24	95.36
平成20年	鹿児島	68,294	343,517	60,763	43.37	95.47
	大阪(伊丹)	18,684	19,602		38.88	95.36
	合計	86,978	363,119	60,763	41.13	95.46
平成21年	鹿児島	73,810	321,129	24,496	46.82	97.20
	大阪(伊丹)	13,192	19,660		28.10	97.07
	合計	87,002	340,789	24,496	37.46	97.12
平成22年	鹿児島	71,173	252,919	18,649	50.07	96.40
	大阪(伊丹)	4,203	451		55.83	98.40
	合計	75,376	253,370	18,649	52.95	97.40
平成23年	鹿児島	65,023	184,605	15,729	57.23	96.17
	大阪(伊丹)	4,221	161		52.86	98.33
	合計	69,244	184,766	15,729	55.04	97.25

資料：種子島空港管理事務所

2. 種子島空港の現況

平成23年12月31日現在

空港名	所在地	管理主体	敷地面積 ha	現有設備	業空 者港 名事	使用機種 及び搭乗 可能人員 人	路線名 起 点 終 点	区 間 距 離 km	所 要 時 間 分	利 用 率 %	就 航 率 %	年 間 乗 降 人	そ の 他
種子島空港	中種子町増田二六九二番地六四	鹿児島県	111.0	第3種滑走路 2,000m×45m 着陸帯 2,120m×300m	日本エアー コミュニ ター (J A C)	DHC 8 - Q 4 0 0 (74席)	大阪 (伊丹) ～種子島 (H21.9.1～運休) (夏期・冬期臨時便運航)	611.5	75～ 90	52.9	98.33	4,221	設置許可年月日 平成4年11月17日
				精密進入灯火一式 誘導路 210m×23m エプロン 185m×90m 小型ジェット機 (1バース) プロペラ機 (2バース) 小型機 (3バース) 駐車場 240台収容可能		DHC 8 - Q 4 0 0 (74席) S F 3 4 (36席)	鹿児島 ～種子島	142	30 (上り) 35 (下り) 35 (上り) 45 (下り)			57.2	96.17

資料：種子島空港管理事務所

種子島空港の乗降客の推移

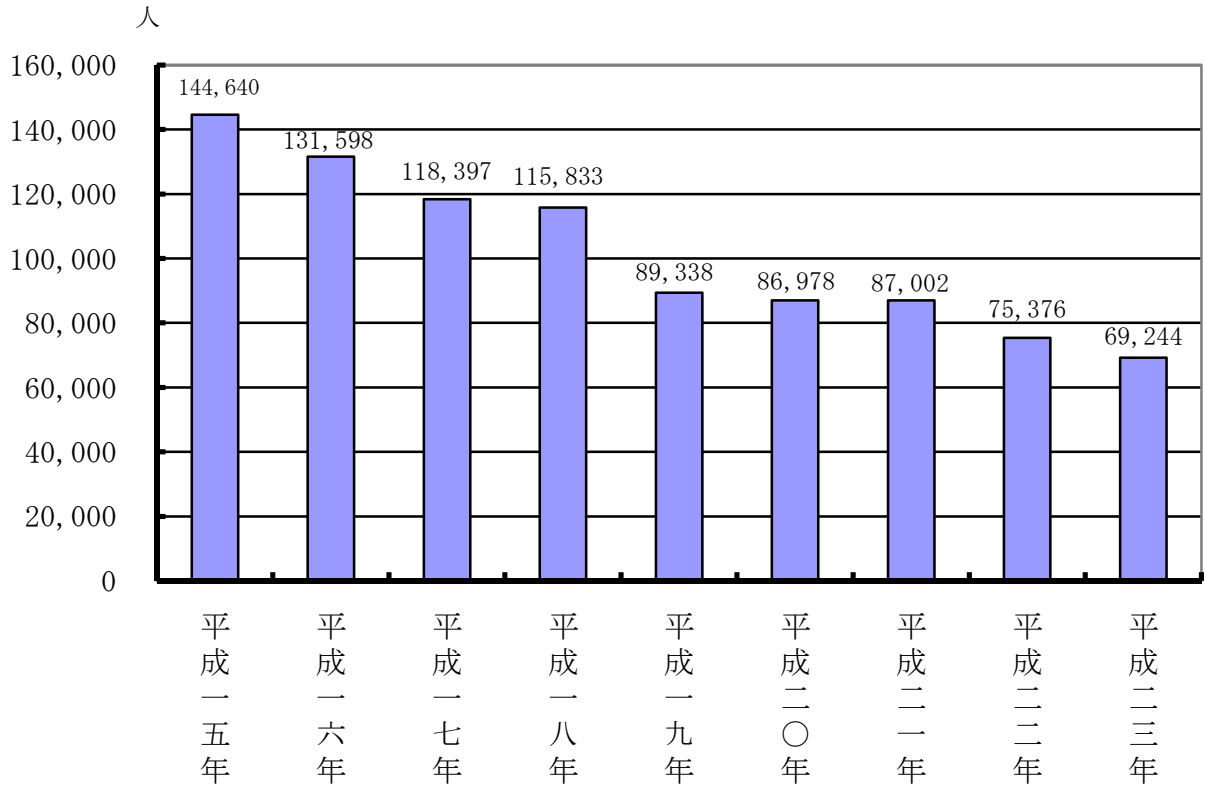

3. 自動車登録台数の推移

区分 年度	総数	乗用		乗合用	貨物用		特殊用
		小型	普通		小型	普通	
平成14年度	3,620	2,125	431	10	636	360	58
平成15年度	3,592	2,028	483	11	633	373	64
平成16年度	3,533	1,956	503	12	610	384	68
平成17年度	3,470	1,923	489	12	595	382	69
平成18年度	3,396	1,866	488	13	586	373	70
平成19年度	3,201	1,774	442	13	550	354	68
平成20年度	3,022	1,695	409	13	529	315	61
平成21年度	2,903	1,638	402	13	492	295	63
平成22年度	2,820	1,583	386	14	473	298	66
平成23年度	2,766	1,512	369	16	477	315	77

資料：熊毛支庁県税課

4. 軽自動車登録台数の推移

区分 年度	総数	軽自動車		四輪		小型特殊自動車		原動機付自転車			二輪の 小型 自動車	ミニ カー
		二輪	三輪	乗用	貨物	農耕 作業用	その他	90cc ～ 125cc	50cc ～ 90cc	50cc 以下		
平成14年度	6,629	55	0	1,207	2,987	730	35	31	51	1,491	42	
平成15年度	6,725	60	0	1,336	3,009	716	38	28	51	1,446	41	
平成16年度	6,873	73	0	1,463	3,080	712	40	27	51	1,390	37	
平成17年度	6,846	69	0	1,567	3,024	681	39	27	50	1,353	36	
平成18年度	6,861	70	0	1,705	3,004	648	48	21	50	1,270	45	
平成19年度	7,108	70	0	1,827	3,101	644	50	25	50	1,287	49	5
平成20年度	7,166	71	0	1,931	3,077	634	49	23	69	1,253	52	7
平成21年度	7,256	74	0	2,074	3,059	639	45	26	57	1,216	57	9
平成22年度	7,287	76	0	2,215	3,002	639	45	34	49	1,158	58	11
平成23年度	7,070	75	0	2,285	2,898	609	45	36	40	1,014	56	12

資料：税務課

5. 電話普及状況

区分 年度	加入数	普通公衆電話			単独加入	ISDN加入
		計	街頭用	店頭		
平成14年度	4,176	29	29	0	3,563	613
平成15年度	4,069	27	27	0	3,390	679
平成16年度	4,126	20	20	0	3,543	583
平成17年度	4,710	-	-	-	4,230	480
平成18年度	4,691	-	-	-	4,222	469
平成19年度	4,660	-	-	-	4,197	463
平成20年度	4,574	-	-	-	4,145	429
平成21年度	4,496	-	-	-	4,133	363
平成22年度	4,436	-	-	-	4,096	340
平成23年度	4,335	-	-	-	4,015	320

資料：NTT西日本鹿児島支店

6. テレビ受信契約数

区分 年度	世帯数	放送受信契約数		衛星契約数	
		契約数	契約率(%)	契約数	契約率(%)
平成11年度	3,992	3,691	92.5	636	15.9
平成12年度	4,046	3,730	92.2	656	16.2
平成13年度	4,123	3,723	90.3	700	17.0
平成14年度	4,177	3,712	88.9	724	17.3
平成15年度	4,183	3,718	88.9	760	18.2
平成16年度	4,147	3,653	88.1	820	19.8

資料：統計年鑑

平成17年度以降資料なし

13. 社会保障

1. 社会福祉施設の状況

平成24年1月1日現在

施設名	所在地	定員	収容人員	設立年月日	建築面積(m ²)	敷地面積(m ²)	設置主体
中種子町立中央保育所	中種子町野間4303	140	136	昭和47年4月	882.04	3,881.45	中種子町
知的障害児・者施設あかつき学園	中種子町野間6584-1	50	50	平成18年4月	3,056.13	12,079.00	社会福祉法人 暁星会
養護老人ホーム つまべに苑	中種子町野間6584-11	50	50	平成18年4月	1,555.00	7,167.00	社会福祉法人 百合砂
介護老人福祉施設 南界園	中種子町田島327-1	80	80	昭和57年4月	3,379.67	16,050.69	医療法人 慈愛会
南界園 デイサービスセンター	中種子町田島327-1	40	-	平成1年1月			
いきいきハウス おたつめたつ デイサービスセンター	中種子町納官5159-5	20	-	平成12年11月	103.90	3,057.00	NPO法人 環境福祉サービス
認知症対応型 共同生活介護施設 「ヴィラおたつめたつ」	中種子町納官5173	9	9	平成15年10月	276.17	1,812.44	NPO法人 環境福祉サービス
中種子クリニック デイサービスセンター	中種子町野間6481-1	30	-	平成12年7月	90.50	1,654.15	医療法人 南風会
認知症対応型 共同生活介護施設 寿の家	中種子町牧川1680-1	9	9	平成16年4月	267.30	938.00	有限会社 徳寿苑
身体障害者通所授産施設 共生工房猿蟹川	中種子町納官4093-7	20	20	平成18年9月	736.00	5,038.00	社会福祉法人 百合砂
わかばハウス	中種子町野間11570	16	16	平成20年4月	244.00	1,851.28	NPO法人 わかば

資料：福祉環境課

2. 身体障害者手帳の交付状況

平成24年1月1日現在

区分	総数	視覚障害	聴覚障害	言語障害	肢体障害	内部障害
総数	670	43	39	7	424	157
18歳未満	6	2	1	0	3	0
18歳以上	664	41	38	7	421	157

資料：福祉環境課

3. 療育手帳交付状況

平成24年1月1日現在

区分	総数	A1	A2	B1	B2
総数	74	10	14	34	16
18歳未満	13	2	3	1	7
18歳以上	61	8	11	33	9

資料：福祉環境課

4. 保護の状況

平成24年1月1日現在 (単位：人)

被保護		扶助別内訳							
世帯	人員	生活扶助		住宅扶助		教育扶助		医療扶助	
		世帯	人員	世帯	人員	世帯	人員	入院	入院外
74	95	74	95	34	43	5	14	95	95

資料：福祉環境課

5. 国民年金（拠出）の受給状況

(単位：千円、人)

区分 年度	総 数		老 齢 年 金		障 害 年 金		遺 族 基 礎 年 金	
	受 給 者	金 額	受 給 者	金 額	受 給 者	金 額	受 給 者	金 額
平成14	3,163	1,917,912	2,780	1,594,624	296	267,396	57	41,831
平成15	3,206	1,958,447	2,825	1,637,101	302	269,724	55	40,255
平成16	3,180	1,952,507	2,826	1,652,984	292	259,777	40	29,332
平成17	3,178	1,978,122	2,837	1,687,747	289	257,730	35	24,859
平成18	3,190	2,001,312	2,861	1,720,896	286	253,555	32	21,951
平成19	3,217	2,038,604	2,884	1,755,226	287	253,753	37	25,727
平成20	3,213	2,055,385	2,888	1,777,731	281	248,377	35	25,423
平成21	3,183	2,051,023	2,867	1,780,337	281	247,783	27	19,455
平成22	3,135	2,044,200	2,830	1,778,793	277	244,113	28	21,344
平成23	3,104	2,029,211	2,810	1,774,680	269	235,541	25	19,000

区分 年度	死亡一時金		老齢福祉年金		寡 婦 年 金		母 子 ・ 準 母 子 年 金	
	受 給 者	金 額	受 給 者	金 額	受 給 者	金 額	受 給 者	金 額
平成14	7	949	14	5,768	16	8,292	0	0
平成15	10	1,425	10	4,083	14	7,285	0	0
平成16	5	609	7	2,850	15	7,564	0	0
平成17	3	443	6	2,442	11	5,341	0	0
平成18	3	585	3	1,217	8	3,691	0	0
平成19	5	750	3	1,217	6	2,679	0	0
平成20	8	1,260	2	811	7	3,041	0	0
平成21	3	418	1	405	7	3,041	0	0
平成22	6	887	0	0	6	2,448	0	0
平成23	4	514	0	0	6	2,438	0	0

資料：町民保健課

6. 後期高齢者医療給付の状況

(単位：件：円)

区 分	年 度	平成22年度		平成23年度		前年比 (%)	
		件 数	金 額	件 数	金 額	件 数	金 額
医療費給付費		39,514	1,419,150,716	40,836	1,429,085,070	103.3%	100.7%
医療費 支給費	高額医療費	1,962	10,480,053	1,863	10,842,985	95.0%	103.5%
	補装具	46	1,831,223	57	2,199,648	123.9%	120.1%
	柔道整復	223	2,388,220	322	3,285,545	144.4%	137.6%
	あんま・マッサージ	75	1,302,097	98	2,230,947	130.7%	171.3%
	はり・きゅう	26	121,313	40	376,318	153.8%	310.2%
	看護料	-	-	-	-	-	-

資料：町民保健課（広域連合事業報告書より）

7. 国民健康保険事業の助成状況

(単位：件：円)

区 分	年 度	平成22年度		平成23年度		前年比 (%)	
		件 数	金 額	件 数	金 額	件 数	金 額
医療費給付費		34,997	738,945,172	39,954	692,634,182	114.2%	93.7%
医療費 支給費	高額医療費	1,570	116,931,204	1,446	100,903,896	92.1%	86.3%
	補装具	33	958,231	39	909,999	118.2%	95.0%
	柔道整復	961	8,938,402	1,042	6,330,350	108.4%	70.8%
	あんま・マッサージ	11	161,659	2	13,416	18.2%	8.3%
	はり・きゅう	-	-	-	-	-	-
	看護料	-	-	-	-	-	-

資料：町民保健課（国保年報より）

14. 保険・衛生

1. 国民健康保険の加入状況

(単位：戸，人，%)

区分 年度	全世帯	加入世帯	住民基本 台帳人口	被保険者数	加入率 (%)	
					世帯	人口
平成14年度	4,228	2,707	9,804	5,296	64.0	54.0
平成15年度	4,249	2,763	9,628	5,340	65.0	55.5
平成16年度	4,260	2,789	9,485	5,254	65.5	55.4
平成17年度	4,257	2,773	9,348	5,132	65.1	54.9
平成18年度	4,228	2,785	9,141	5,104	65.9	55.8
平成19年度	4,230	2,754	9,059	4,980	65.1	55.0
平成20年度	4,232	1,970	9,013	3,590	46.6	39.8
平成21年度	4,331	1,932	8,851	3,370	44.6	38.1
平成22年度	4,346	1,904	8,736	3,285	43.8	37.6
平成23年度	4,406	1,890	8,751	3,235	42.9	37.0

資料：町民保健課

2. 国民健康保険税の状況

区分 年度	一般被保険者 保険税額 (千円)	退職者被保険者等 保険税額 (千円)	世帯当たり保険税額 (千円)			被保険者1人当たり	
			最高	最低	平均	保険税額 (円)	費用額 (円)
平成13年度	368,833	33,310	530	14.1	135	68,705	207,797
平成14年度	353,220	32,804	530	14.1	129	66,701	206,866
平成15年度	334,905	32,481	530	14.1	116	62,215	227,351
平成16年度	389,892	47,566	530	17.1	136	72,376	265,416
平成17年度	368,536	48,226	530	17.1	143	78,086	254,152
平成18年度	362,849	50,859	530	17.1	140	77,136	249,958
平成19年度	361,329	54,232	650	17.1	156	94,204	387,763
平成20年度	301,083	21,277	680	18.1	169	102,740	292,512
平成21年度	290,971	22,022	690	18.1	158	89,197	295,247
平成22年度	284,129	23,383	730	18.1	158	90,792	290,697

資料：税務課

3. 医療機関の状況

区分 年度	病院	診療所	歯科診療所	薬局	ベッド数	
					病院	診療所
平成14年度	0	4	4	3	0	63
平成15年度	0	3	4	4	0	38
平成16年度	0	3	4	4	0	38
平成17年度	0	3	4	4	0	38
平成18年度	0	3	4	4	0	38
平成19年度	0	3	4	4	0	38
平成20年度	0	3	4	4	0	38
平成21年度	0	3	4	4	0	38
平成22年度	0	3	3	4	0	38
平成23年度	0	3	3	4	0	36

資料：保健センター

4. 死亡原因疾患の状況

(単位：人)

区分 年度	死亡者 総数	悪性新生物	脳血管疾患	心疾患	不慮の事故	老衰	自殺	その他
平成14年	93	24	9	17	2	3	4	34
平成15年	133	35	19	21	8	4	5	41
平成16年	118	34	13	17	7	1	7	39
平成17年	130	27	21	19	4	3	4	52
平成18年	137	44	15	18	8	2	4	46
平成19年	121	39	16	21	3	0	3	39
平成20年	133	40	14	17	6	3	7	46
平成21年	109	29	13	13	2	3	5	44
平成22年	120	25	16	15	7	5	6	46

資料：熊毛支庁健康企画課
(西之表保健所)

5. ゴミ処理の状況

(単位：人，%，t) 各年度末現在

区分 年度	総人口 (A)	計画収 集人口 (B)	自己処 理人口	計 画 収集率 (B/A)	総ゴミ量 (C)	施設処理			理 立	自 己 処 理	施 設 処理率 (D/C)
						(D)	可燃物	不燃物			
平成14年度	9,759	7,808	1,951	80.0	2,927	2,193	1,997	196	111	734	74.9
平成15年度	9,642	7,714	1,928	80.0	2,975	2,354	2,256	98	232	389	79.1
平成16年度	9,485	7,588	1,897	80.0	3,016	2,365	2,268	97	236	415	78.4
平成17年度	9,513	7,610	1,903	80.0	3,242	2,447	2,351	96	247	548	75.5
平成18年度	9,380	7,504	1,876	80.0	3,144	2,346	2,252	94	227	571	74.6
平成19年度	9,059	7,247	1,812	80.0	2,501	1,863	1,773	90	109	530	74.5
平成20年度	8,957	7,166	1,791	80.0	2,402	1,759	1,686	73	122	521	73.2
平成21年度	8,991	7,192	1,799	80.0	2,868	2,300	1,714	586	108	460	80.2
平成22年度	8,851	7,080	1,771	80.0	2,704	2,167	1,691	476	104	433	80.1
平成23年度	8,736	6,988	1,748	80.0	2,707	2,332	1,746	586	82	293	86.1

資料：福祉環境課

6. し尿処理の状況

(単位：人，%) 各年度末現在

区分 年度	人 口 (A)	計画収集人口 (B)	水洗化人口 (C)	自家処 理人口	計画収集率 (B/A)	水洗化率 (C/A)	合併浄化槽		累計人口 (D)	浄化槽率 (D/C)%
							基	累計基数		
平成14年度	9,759	9,759	5,868	0	100.0	60.1	64	448	1,791	30.5
平成15年度	9,642	9,642	6,089	0	100.0	63.2	76	524	2,012	33.0
平成16年度	9,485	9,485	6,231	0	100.0	65.7	57	581	2,162	34.7
平成17年度	9,513	9,513	6,375	0	100.0	67.0	66	647	2,312	36.3
平成18年度	9,380	9,380	6,473	0	100.0	69.0	42	689	2,410	37.2
平成19年度	9,059	9,059	6,584	0	100.0	72.7	41	730	2,524	38.3
平成20年度	8,957	8,957	6,687	0	100.0	74.7	50	780	2,627	39.3
平成21年度	8,991	8,991	6,780	0	100.0	75.4	31	811	2,720	40.1
平成22年度	8,851	8,851	6,886	0	100.0	77.8	38	849	2,826	41.0
平成23年度	8,736	8,736	6,984	0	100.0	79.9	37	886	2,924	41.9

資料：福祉環境課

15. 電気・水道

1. 変電設備状況

平成23年4月1日現在

変電所名	中種子変電所
所在地	中種子町野間字大長野6335番地10
事業名	九州電力(株)熊毛営業所
最大電力	12,000kW(変圧器6,000kVA×2)
許可出力	12,000kW
新設備容量	0kW

資料：九州電力(株)熊毛営業所

2. 町内配電施設 平成23年4月1日現在(単位：km, 本, 個)

線路亘長	線路延長	電柱	変圧器
226	662	6,271	1,455

資料：九州電力(株)熊毛営業所

3. 電力需要状況

平成23年4月1日現在(単位：口, MWh) ※MWh = 1kWh × 1000

区分	総数	電灯	業務用電力	低圧電力	高圧電力A	深夜電力	その他
契約口	-	6,254	非公表	669	非公表	22	17
使用量	2,844	1,562	590	265	415	6	6

資料：九州電力(株)熊毛営業所

4. 街路灯施設状況

平成23年4月1日現在

年度	区分	口数	定額電灯灯数	従量電灯口数(乙)
平成14年度		487	836	8
平成15年度		451	675	9
平成16年度		574	799	9
平成17年度		570	790	9
平成18年度		574	794	9
平成19年度		585	798	9
平成20年度		584	795	9
平成21年度		568	761	9
平成22年度		588	774	8
平成23年度		588	774	8

資料：九州電力(株)熊毛営業所

5. 給水状況

平成24年3月31日現在

区分 水道名	給水人口 人	年間総給水量 m ³	1日平均 給水量 m ³	1日1人平均 給水量 ℓ	月間1世帯平均	
					給水量 m ³	水道使用料 円
中種子町上水道	7,667	908,857	2,483	324	21	3,606
向井町簡易水道	41	1,586	4	106	5	1,102
大塩屋飲用水	16	934	3	159	10	1,890
中之町簡易水道	130	10,620	29	223	15	950
中種子町簡易水道	785	91,924	251	320	14	2,394
南部地区簡易水道	157	13,262	36	231	13	2,238

資料：水道課

6. 上水道普及状況

平成24年3月31日現在 (単位：戸，人，%)

区分 年度	給水区域 (A)		上水道区域 (B)		普及率 (B/A)	
	戸数	人口	戸数	人口	戸数	人口
平成14年度	3,578	8,227	3,573	8,219	99.9	99.9
平成15年度	3,574	8,230	3,555	8,172	99.5	99.3
平成16年度	3,595	8,102	3,576	8,044	99.5	99.3
平成17年度	3,587	7,984	3,572	7,926	99.6	99.3
平成18年度	3,570	7,820	3,555	7,778	99.6	99.5
平成19年度	3,629	7,778	3,619	7,766	99.7	99.8
平成20年度	3,659	7,724	3,644	7,712	99.6	99.8
平成21年度	3,670	7,707	3,652	7,686	99.5	99.7
平成22年度	3,684	7,729	3,666	7,706	99.5	99.7
平成23年度	3,691	7,667	3,673	7,644	99.5	99.7

資料：水道課

7. 簡易水道普及状況

平成24年3月31日現在 (単位：戸，人，%)

区分 年度	給水区域 (A)		簡易水道区域 (B)		普及率 (B/A)	
	戸数	人口	戸数	人口	戸数	人口
平成14年度	534	1,214	522	1,192	97.8	98.2
平成15年度	533	1,118	526	1,101	98.7	98.5
平成16年度	525	1,073	518	1,056	98.7	98.4
平成17年度	525	1,075	518	1,058	98.7	98.4
平成18年度	517	1,056	510	1,039	98.6	98.4
平成19年度	585	1,147	576	1,111	98.5	96.9
平成20年度	546	1,134	539	1,089	98.7	96.0
平成21年度	540	1,097	535	1,092	99.1	99.5
平成22年度	567	1,075	562	1,070	99.1	99.5
平成23年度	557	983	552	970	99.1	98.7

資料：水道課

16. 消防・防災

1. 消防施設・装備の状況

平成23年4月1日現在

消防本部	分遣所	分団	分遣所		分団	救急車	指令広報車	積載小型動力ポンプ車	小型動力ポンプ	消防無線			ポータパワー
			水槽付ポンプ自動車	小型動力ポンプ付						基地局	移動局	携帯局	
-	1	8	1	1	2	2	1	8	9	1	5	6	1

ダ手動・式カップタレ	ダ油圧・式カップタレ	発電機	投光器	酸素吸入器	ジェットシューター	林野火災用器	空気呼吸器	8リットル型	耐熱服	ホース		消火栓	水槽	科学(20リットル)	救命胴衣
										分遣所	分団				
1	1	2	2	-	4	6	-	98	200	61	-	102	19	8	

資料：熊毛地区消防組合中種子分遣所

2. 熊毛地区消防組合中種子分遣所職員数

平成23年4月1日現在

総数	消防司令長	消防司令	消防司令補	消防士長	消防副士長	消防士	事務吏員
15	-	1	2	10	1	1	-

資料：熊毛地区消防組合中種子分遣所

3. 中種子町消防団員数

平成23年4月1日現在

総数	団長	副団長	分団長	副分団長	部長	班長	団員
181	1	2	8	8	10	18	134

資料：総務課

4. 火災の発生状況の推移

各年12月31日現在

区分 年次	総数	建物の火災件数					非住家	車両	山林原野	その他
		一般住宅	店舗併用住宅	アパート旅館	会社工場	官公庁学校・病院				
平成14年	19	5	-	-	-	-	1	2	3	8
平成15年	22	5	1	-	-	-	1	1	3	11
平成16年	23	-	-	-	-	-	2	3	-	18
平成17年	23	4	2	-	-	-	-	2	1	14
平成18年	31	4	1	-	-	-	1	-	2	23
平成19年	27	-	2	2	1	-	-	2	2	18
平成20年	23	1	3	-	-	-	1	1	-	17
平成21年	25	3	-	-	-	-	-	-	1	21
平成22年	21	3	-	-	-	-	1	-	-	17
平成23年	17	-	-	-	-	-	-	-	-	17

資料：熊毛地区消防組合中種子分遣所

5. 原因別火災発生件数の推移

各年12月31日現在

区分 年次	総数	失火原因									放火	不明
		電気	たばこ	コンロ	かまど	たき火	火遊び	煙突	車両	その他		
平成14年	19	3	-	1	-	-	-	-	2	10	2	1
平成15年	22	-	1	2	1	2	1	-	1	13	-	1
平成16年	23	-	1	1	1	-	-	-	3	11	-	6
平成17年	23	1	-	2	2	2	-	1	2	11	-	2
平成18年	31	1	1	2	-	-	-	-	-	26	-	1
平成19年	27	1	1	1	-	-	-	-	2	19	-	3
平成20年	23	1	1	-	1	12	-	-	-	5	-	3
平成21年	25	-	1	-	1	2	2	-	-	16	1	2
平成22年	21	-	1	-	-	12	-	-	-	5	-	3
平成23年	17	-	-	-	-	-	10	-	-	7	-	-

資料：熊毛地区消防組合中種子分遣所

6. 救急車出動状況

各年12月31日現在

区分 年次	総数	火災	風水害	水難	交通事故	労災事故	運動競技	一般負傷	加害	自損行為	急病人	その他
平成14年	296	-	-	1	35	1	8	35	2	3	155	56
平成15年	408	6	-	1	36	2	10	48	2	5	253	45
平成16年	369	1	-	-	32	-	6	54	1	7	226	42
平成17年	430	1	-	-	38	6	4	64	3	7	267	40
平成18年	410	3	-	-	37	4	9	62	-	2	270	23
平成19年	423	2	-	1	30	3	8	58	3	5	277	36
平成20年	380	-	-	-	27	1	5	56	1	8	264	18
平成21年	330	2	-	-	39	3	3	42	2	7	222	10
平成22年	391	-	-	-	28	3	4	70	1	13	242	30
平成23年	416	1	-	1	19	6	2	77	2	3	292	13

資料：熊毛地区消防組合中種子分遣所

7. 交通事故発生件数の推移

各年12月31日現在

区分 年次	件数	死者	負傷者
平成14年	47	0	57
平成15年	50	1	57
平成16年	39	2	43
平成17年	37	0	51
平成18年	42	1	56
平成19年	34	0	37
平成20年	28	0	34
平成21年	53	1	75
平成22年	31	0	41
平成23年	20	0	21

資料：種子島警察署

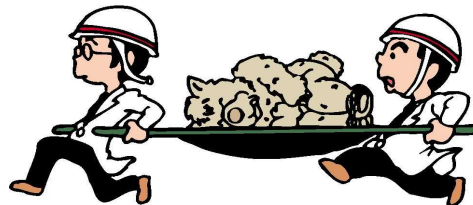

8. 交通違反の状況（種子島署管内）

各年12月31日現在

年次 違反種別	平成16年	平成17年	平成18年	平成19年	平成20年	平成21年	平成22年	平成23年
無 免 許	11	15	14	9	10	11	8	16
飲 酒	28	24	24	19	22	26	15	21
速 度	281	327	326	165	221	253	98	38
歩 行 者 妨 害	3	1	1	2	2	5	8	2
追 越 ・ 通 行 区 分	6	7	7	8	1	11	7	18
通 行 禁 止	0	1	0	0	0	0	0	0
信 号 無 視	92	222	217	359	311	144	248	183
一 時 停 止	444	347	340	345	380	345	327	492
駐 停 車	6	2	2	20	12	4	3	7
積 載	11	3	4	21	11	0	3	1
整 備 不 良	92	17	19	52	26	5	12	30
免 許 証 不 携 帯	1	3	0	0	0	0	1	0
定 員 外 乗 車	2	7	0	0	2	1	2	0
無 灯 火	0	0	0	0	0	0	0	0
そ の 他	11	67	71	122	60	220	296	185
シ ー ト ベ ル ト	810	880	875	803	875	942	965	870
合 計	1,798	1,923	1,900	1,925	1,933	1,967	1,993	1,863

資料：種子島警察署

17. 教 育

1. 幼稚園の園児数

各年度5月1日現在

区分 年度	野 間 幼 稚 園		
	計	男	女
平成14年度	72	36	36
平成15年度	75	40	35
平成16年度	86	44	42
平成17年度	86	47	39
平成18年度	82	47	35
平成19年度	81	47	34
平成20年度	80	41	39
平成21年度	70	31	39
平成22年度	67	34	33
平成23年度	75	36	39

資料：学校基本調査

2. 保育所・幼稚園の園児数

各年度5月1日現在

区分 年度	園 名	園 数	室 数	園 児 数					
				3 歳 未満児	3 歳児	4 歳児 以 上	計		
							男	女	計
平成14年度	中央保育所	1	6	34	22	62	52	66	118
	中央幼稚園	1	1		7	30	15	22	37
	みどり幼稚園	1	1		11	29	19	21	40
平成15年度	中央保育所	1	6	35	21	56	48	64	112
	中央幼稚園	1	1		11	27	18	20	38
	みどり幼稚園	1	1	1	11	31	16	27	43
平成16年度	中央保育所	1	5	31	19	46	45	51	96
	中央幼稚園	1	1		12	30	22	20	42
	みどり幼稚園	1	1		15	30	21	24	45
平成17年度	中央保育所	1	5	37	28	36	43	58	101
	中央幼稚園	1	1		8	33	17	24	41
	みどり幼稚園	1	1	3	3	26	16	16	32
平成18年度	中央保育所	1	5	38	29	51	63	55	118
	中央幼稚園	1	1	0	8	30	19	19	38
	みどり幼稚園	1	1	2	7	13	11	11	22
平成19年度	中央保育所	1	5	41	26	67	62	72	134
	中央幼稚園	1	1	0	11	31	26	16	42
平成20年度	中央保育所	1	5	41	33	59	62	71	133
	中央幼稚園	1	1	0	5	37	25	17	42
平成21年度	中央保育所	1	5	42	26	64	64	68	132
	中央幼稚園	1	1	0	12	30	24	18	42
平成22年度	中央保育所	1	5	28	22	72	63	59	122
	中央幼稚園	1	1	0	9	30	18	21	39
平成23年度	中央保育所	1	6	35	32	64	69	62	131
	中央幼稚園	1	1	0	9	30	18	21	39

資料：幼稚園・保育所

3. 小学校の児童数・教員数

各年度5月1日現在

年度	星原小学校 (M25年)				納官小学校 (M25年)				増田小学校 (M12年)				野間小学校 (M11年)			
	計	男	女	教員数	計	男	女	教員数	計	男	女	教員数	計	男	女	教員数
平成14	25	6	19	6	35	13	22	7	32	19	13	7	329	186	143	22
平成15	20	7	13	6	33	12	21	7	36	19	17	7	312	166	146	21
平成16	22	7	15	7	27	7	20	6	38	20	18	7	310	165	145	21
平成17	21	8	13	6	22	6	16	6	36	18	18	7	312	163	149	20
平成18	20	7	13	6	21	8	13	6	36	18	18	7	306	155	151	21
平成19	24	11	13	7	20	9	11	6	34	17	17	7	309	152	157	20
平成20	22	9	13	6	22	10	12	7	33	15	18	7	309	143	166	21
平成21	17	6	11	6	20	11	9	6	37	18	19	7	313	160	153	20
平成22	13	4	9	6	19	10	9	6	44	23	21	7	310	166	144	20
平成23	10	2	8	6	18	11	7	6	47	23	24	8	294	152	142	20

年度	油久小学校 (M4年)				南界小学校 (M25年)				岩岡小学校 (M32年)				総 数			
	計	男	女	教員数	計	男	女	教員数	計	男	女	教員数	計	男	女	教員数
平成14	51	25	26	9	83	46	37	10	29	19	10	6	584	314	270	67
平成15	59	31	28	10	80	39	41	10	31	16	15	6	571	290	281	67
平成16	48	23	25	9	73	35	38	10	29	13	16	7	547	270	277	67
平成17	48	25	23	8	71	37	34	10	25	13	12	6	535	270	265	63
平成18	49	25	24	7	63	30	33	10	20	12	8	6	515	255	260	63
平成19	52	25	27	8	55	28	27	10	24	14	10	6	518	256	262	64
平成20	51	24	27	9	58	30	28	9	27	16	11	7	522	247	275	66
平成21	43	19	24	7	53	31	22	8	27	18	9	6	510	263	247	60
平成22	41	21	20	9	54	30	24	9	28	17	11	6	509	271	238	63
平成23	36	22	14	8	44	25	19	8	27	15	12	6	476	250	226	62

※ () 内は開校年。

資料：学校基本調査

4. 中学校の生徒数・教員数

各年度5月1日現在

年度	星原中学校 (M22年)				増田中学校 (M22年)				野間中学校 (M22年)				南界中学校 (M22年)				総 数			
	計	男	女	教員数	計	男	女	教員数	計	男	女	教員数	計	男	女	教員数	計	男	女	教員数
平成14	18	9	9	10	26	10	16	10	250	139	111	20	63	38	25	12	357	196	161	52
平成15	22	9	13	10	19	7	12	10	228	128	100	19	63	45	18	11	332	189	143	50
平成16	統合により中種子中学校																313	175	138	23
平成17	中種子中学校																278	146	132	23
平成18	中種子中学校																269	129	140	21
平成19	中種子中学校																258	123	135	21
平成20	中種子中学校																264	146	118	21
平成21	中種子中学校																264	141	123	22
平成22	中種子中学校																248	127	121	21
平成23	中種子中学校																252	109	143	20

※ () 内は開校年。

資料：学校基本調査

5. 中学校卒業後の進路状況

各年度(翌年度)5月1日現在

年度	卒業生数			進学率 (B)	就職者 (C)	就職 進学者 (D)	専修・各種 訓練施設	無業者	進学率		就職率	
	計 (A)	男	女						$\frac{B+D}{A} \times 100$	$\frac{C+D}{A} \times 100$		
平成13	130	62	68	129	0	0	1	0	99.2%		0.0%	
平成14	122	65	57	119	1	0	2	0	97.5%		0.8%	
平成15	112	63	49	107	0	1	2	2	96.4%		0.9%	
平成16	119	67	52	118	1	0	0	0	99.2%		0.8%	
平成17	100	60	40	99	0	0	0	1	99.0%		0.0%	
平成18	92	47	45	91	0	0	0	1	98.9%		0.0%	
平成19	81	38	43	81	0	0	0	0	100.0%		0.0%	
平成20	87	40	47	86	1	0	0	0	98.9%		1.1%	
平成21	83	45	38	83	0	0	0	0	100.0%		0.0%	
平成22	86	58	28	81	0	0	5	0	94.2%		0.0%	

資料：学校基本調査

6. 県立中種子高等学校の生徒数・職員数

各年度5月1日現在

区分 年度	学級数	生徒数						教諭等			
		計			1年	2年	3年	計	男	女	一般職員
		計	男	女							
平成14年度	9	344	165	179	119	119	106	35	20	9	6
平成15年度	9	344	169	175	110	118	116	34	19	9	6
平成16年度	9	330	171	159	104	108	118	37	20	11	6
平成17年度	9	314	172	142	104	105	105	34	19	9	6
平成18年度	9	299	164	135	97	101	101	35	18	12	5
平成19年度	9	287	155	132	90	96	101	37	15	17	5
平成20年度	6	184	97	87	0	91	93	29	13	11	5
平成21年度	3	89	43	46	0	0	89	31	9	17	5

資料：県立中種子高等学校

県立種子島中央高等学校の生徒数・職員数

各年度5月1日現在

区分 年度	学級数	生徒数						教諭等			
		計			1年	2年	3年	計	男	女	一般職員
		計	男	女							
平成20年度	4	134	69	65	134	0	0	19	11	6	2
平成21年度	8	175	129	46	129	129	0	31	20	8	3
平成22年度	12	371	188	183	120	125	126	44	24	14	6
平成23年度	12	361	190	171	128	112	121	43	27	11	5

資料：県立種子島中央高等学校

7. 県立中種子高等学校卒業後の進路状況

各年度（翌年度）5月1日現在

区分 年度	卒業生数 (A)			進学者 (B)	就職者数 (C)			就職進学者 (D)	各種専門学校	無業者	進学率 $\frac{B+D}{A} \times 100$	就職率 $\frac{C+D}{A} \times 100$	
	計	男	女		島内	県内 (島内除)							県外
						島内	県内						
平成14年度	106	53	53	41	11	10	8	0	36	0	38.7%	27.4%	
平成15年度	115	53	62	28	10	10	15	3	47	2	27.0%	33.0%	
平成16年度	117	57	60	38	7	10	16	1	38	7	33.3%	29.1%	
平成17年度	103	58	45	70	12	11	10	4	47	0	71.8%	35.9%	
平成18年度	100	52	48	63	2	11	24	0	40	0	63.0%	37.0%	
平成19年度	101	56	39	72	1	5	23	0	41	0	71.3%	28.7%	
平成20年度	92	53	48	53	2	11	21	0	35	5	57.6%	37.0%	
平成21年度	89	43	46	58	7	8	16	0	34	0	65.2%	34.8%	

資料：県立中種子高等学校

県立種子島中央高等学校卒業後の進路状況

各年度（翌年度）5月1日現在

区分 年度	卒業生数 (A)			進学者 (B)	就職者数 (C)			就職進学者 (D)	各種専門学校	無業者	進学率 $\frac{B+D}{A} \times 100$	就職率 $\frac{C+D}{A} \times 100$	
	計	男	女		島内	県内 (島内除)							県外
						島内	県内						
平成22年度	125	64	61	78	18	10	15	0	42	4	62.4%	34.4%	
平成23年度	120	56	64	82	10	8	19	0	34	1	68.3%	30.8%	

資料：県立種子島中央高等学校

平成23年度 県立種子島中央高等学校卒業後の進路状況

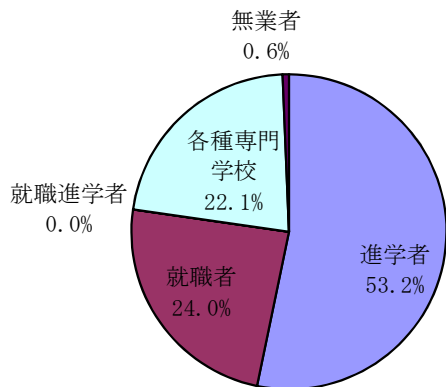

18. 財政・税

1. 平成23年度一般会計予算（12月末現在）

（単位：千円）

歳 入			歳 出		
項 目	予 算 額	構 成 比	項 目	予 算 額	構 成 比
1 町 税	709,514	12.8%	1 議 会 費	104,704	1.9%
2 地 方 譲 与 税	86,960	1.6%	2 総 務 費	770,078	13.9%
3 利 子 割 交 付 金	1,958	0.0%	3 民 生 費	1,144,831	20.6%
4 配 当 割 交 付 金	308	0.0%	4 衛 生 費	668,050	12.0%
5 株 式 等 譲 渡 所 得 割 交 付 金	65	0.0%	6 農 林 水 産 業 費	585,303	10.6%
6 地 方 消 費 税 交 付 金	66,971	1.2%	7 商 工 費	32,493	0.6%
7 ゴルフ場利用税交付金	2,913	0.1%	8 土 木 費	367,519	6.6%
8 自動車取得税交付金	14,671	0.3%	9 消 防 費	243,278	4.4%
9 地方特例交付金	22,021	0.4%	10 教 育 費	547,760	9.9%
10 地 方 交 付 税	2,860,567	51.6%	11 災 害 復 旧 費	127,450	2.3%
11 交通安全対策特別交付金	2,000	0.0%	12 公 債 費	945,663	17.0%
12 分担金及び負担金	37,656	0.7%	14 予 備 費	9,599	0.2%
13 使用料及び手数料	89,448	1.6%			
14 国 庫 支 出 金	325,606	5.9%			
15 県 支 出 金	473,213	8.5%			
16 財 産 収 入	23,700	0.4%			
17 寄 附 金	3,853	0.1%			
18 繰 入 金	44,997	0.8%			
19 繰 越 金	30,734	0.6%			
20 諸 収 入	82,573	1.5%			
21 町 債	667,000	12.0%			
合 計	5,546,728	100.0%	合 計	5,546,728	100.0%

資料：総務課

歳 入

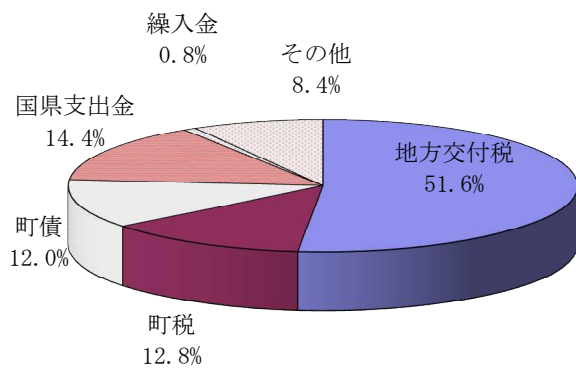

歳 出

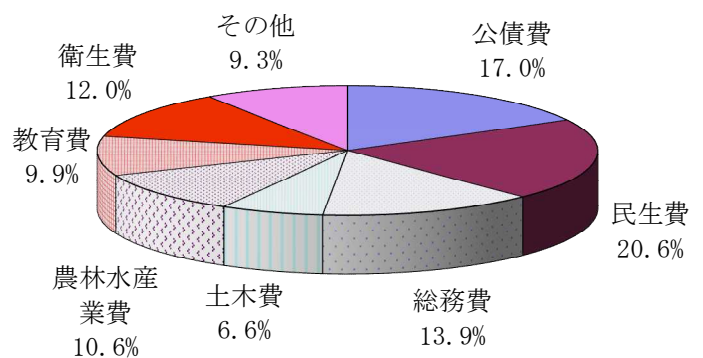

2. 特別会計の予算と決算

(単位：千円)

年度 区分	平成21年度決算				平成22年度決算				平成23年度予算(12月末現在)	
	歳入	比率	歳出	比率	歳入	比率	歳出	比率	歳入・歳出	比率
合計	2,484,744	100.0%	2,446,798	100.0%	2,402,357	100.0%	2,383,298	100.0%	2,942,465	100.0%
簡易水道	59,490	2.4%	58,480	2.4%	75,144	3.1%	73,692	3.1%	443,289	15.1%
国民健康保険	1,498,287	60.3%	1,464,772	59.9%	1,392,760	58.0%	1,379,476	57.9%	1,457,519	49.5%
老人保健医療	46,374	1.9%	45,762	1.9%	9,263	0.4%	9,257	0.4%	0	0.0%
と畜場	4,409	0.2%	3,958	0.2%	5,590	0.2%	4,583	0.2%	4,750	0.2%
介護保険事業	770,752	31.0%	769,202	31.4%	811,112	33.8%	808,670	33.9%	916,796	31.2%
後期高齢者	105,432	4.2%	104,624	4.3%	108,488	4.5%	107,620	4.5%	120,111	4.1%

資料：総務課

3. 決算額の推移(一般会計)

(単位：千円)

年度 区分	平成16年度	平成17年度	平成18年度	平成19年度	平成20年度	平成21年度	平成22年度	
人口(人：年度末)	9,472	9,305	9,141	9,059	8,947	8,851	8,736	
面積(K㎡)	137.78	137.78	137.78	137.78	137.78	137.78	137.78	
歳入総額	7,090,925	6,016,662	5,133,084	5,062,538	5,461,479	5,940,820	6,228,538	
歳出総額	6,963,142	5,937,486	5,065,938	4,973,323	5,367,387	5,844,659	6,055,492	
歳入歳出差引額	127,783	79,176	67,146	89,215	94,092	96,161	173,046	
翌年度に繰越すべき財源	55,479	0	9,705	33,000	27,491	34,457	109,311	
実質収支	72,304	79,176	57,441	56,215	66,601	61,704	63,735	
単年度収支	△33,886	6,872	△21,735	△1,226	10,386	△4,897	2,031	
積立金	137	52	201	806	843	605	530	
繰上償還金	-	1,069	0	977	20,722	9,486	0	
積立金とりくずし金	44,134	28,617	19,444	11,277	0	0	0	
実質単年度収支	△77,883	△20,624	△40,978	△10,720	31,951	5,194	2,561	
参	基準財政需要額	3,377,598	3,351,865	3,375,497	3,465,342	3,526,034	3,493,936	3,532,984
	基準財政収入額	747,162	785,818	757,454	783,143	779,866	757,107	737,475
	普通交付税額	2,635,789	2,566,047	2,618,043	2,675,599	2,744,622	2,733,687	2,804,940
	標準税収入額	958,338	998,468	952,427	990,793	982,351	952,169	927,743
	標準財政規模	3,594,127	3,564,515	3,570,470	3,999,392	3,873,239	3,912,870	4,005,410
	財政力指数	0.21	0.22	0.22	0.23	0.22	0.22	0.22
考	実質収支比率	2.0	2.2	1.6	1.5	1.7	1.6	1.6
	実質公債費比率	-	18.9	19.3	19.1	17.9	15.5	13.0
	積立金現在高	2,027,691	1,918,632	1,845,184	1,822,931	1,901,731	1,962,607	2,479,044
地方債現在高	10,401,693	9,898,875	9,208,075	8,412,983	7,660,056	7,011,838	6,870,173	

資料：総務課

4. 財産管理状況（公有財産）

平成23年3月31日現在（単位：千円）

区分	行政財産	普通財産	計
土地（㎡）	603,763	132,458	736,221
建物（㎡）	75,719	2,286	78,005
山林等（㎡）	-	6,653,402	6,653,402
有価証券（円）	-	67,971	67,971
出資による権利	-	92,914	92,914

資料：総務課（22年度決算書より）

5. 固定資産税収入状況

（単位：千円）

区分 年度	総額	土地	家屋	償却資産	交納付金
平成13年度	341,761	67,591	175,008	91,514	7,648
平成14年度	343,848	67,710	177,041	91,445	7,652
平成15年度	317,599	68,178	158,051	83,675	7,695
平成16年度	326,749	69,886	162,010	85,771	9,082
平成17年度	337,434	75,254	169,304	83,719	9,157
平成18年度	330,406	87,121	152,822	81,409	9,054
平成19年度	357,587	92,922	161,053	89,901	13,711
平成20年度	367,631	97,572	166,347	91,145	12,567
平成21年度	359,894	92,342	159,956	95,029	12,567
平成22年度	368,512	98,644	163,980	93,245	12,643

資料：税務課

6. 町税収入状況

（単位：千円，人，円）

年度 税別	平成20年度		平成21年度		平成22年度	
	調定額	収入済額	調定額	収入済額	調定額	収入済額
総額（A）	830,071	750,206	794,615	716,237	801,498	727,625
町民税	311,453	291,867	287,549	269,463	285,482	270,368
固定資産税	422,919	367,631	415,736	359,894	423,109	368,512
軽自動車税	33,004	28,013	33,391	28,941	33,754	29,591
町たばこ税	62,695	62,695	57,939	57,939	59,153	59,154
特別土地保有税	0	0	0	0	0	0
人口（B）	8,947		8,851		8,736	
世帯数（C）	4,232		4,331		4,346	
一人当りの負担(A/B)	92,776	83,850	89,777	80,922	91,747	83,290
一世帯当りの負担(A/C)	196,142	177,270	183,471	165,375	184,422	167,424

資料：税務課

19. 行政・執行機関

1. 組織機構図及び人員配置図

平成23年4月1日現在

町長部局

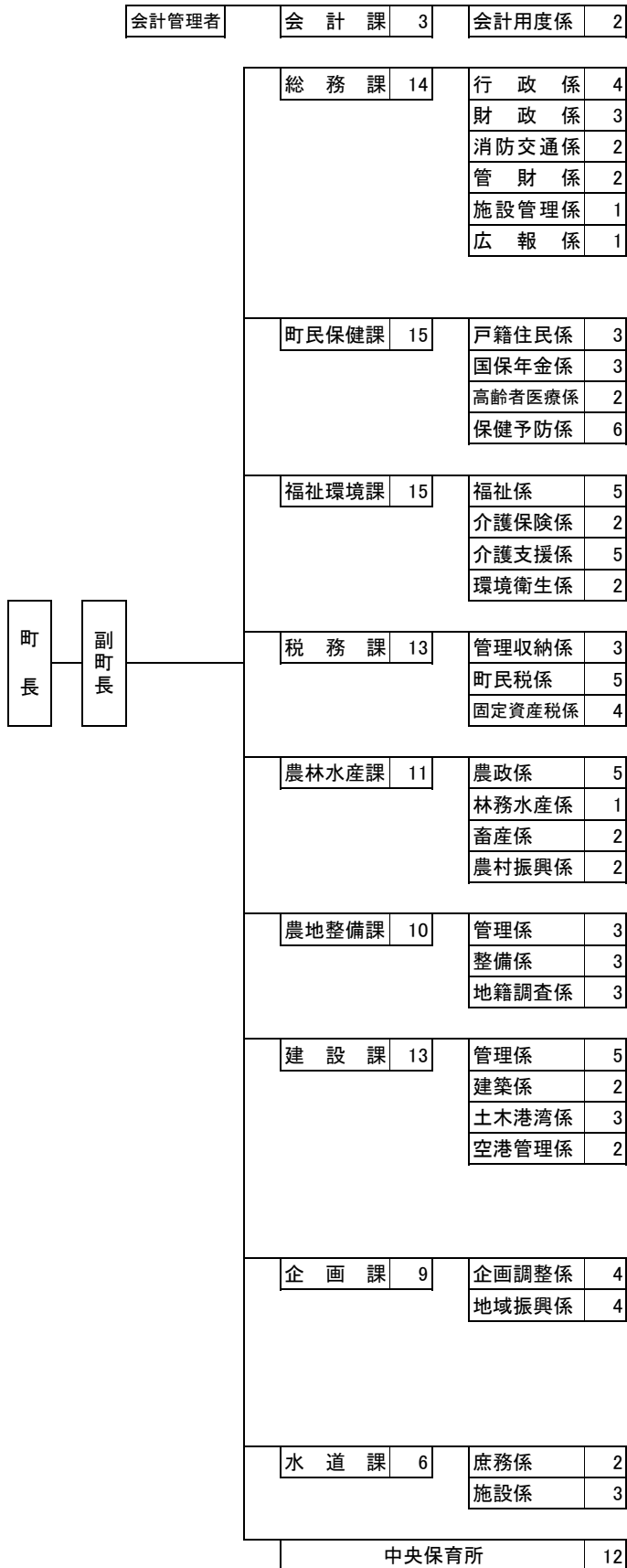

教育長部局

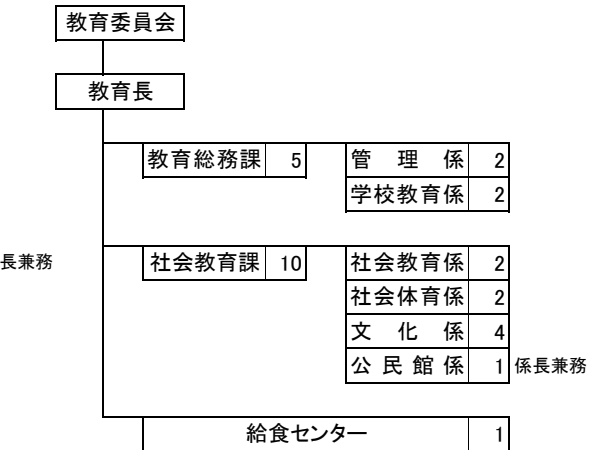

議会・行政委員会



派遣

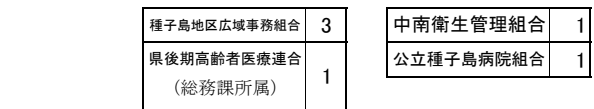

2. 職員定数等の状況 (平成23年4月1日現在)

	条例定数					現員数				
	19年	20年	21年	22年	23年	19年	20年	21年	22年	23年
町長部局	135	135	135	135	135	131	129	124	123	121
議会	2	2	2	2	2	2	2	2	2	2
教育委員会	18	18	18	18	18	18	17	16	16	16
選挙管理委員会	1	1	1	1	1	1	1	1	1	1
監査委員会	1	1	1	1	1	1	1	1	1	1
農業委員会	5	5	5	5	5	4	4	4	4	4
計	162	162	162	162	162	157	154	148	147	145
特別職						3	3	3	3	3

資料: 総務課

3. 歴代町村長

職名	氏名	就任年月日	退任年月日
初代村長	石堂新蔵	明治22年 4月 5日	明治29年11月30日
2代	石堂直八	明治29年12月18日	明治33年12月17日
3代	石堂新蔵	明治34年 1月 8日	明治41年12月20日
4代	牧瀬九十郎	明治42年 1月 8日	明治43年 8月11日
5代	日高健助	明治43年 9月14日	明治44年12月 6日
6代	西田伝次郎	明治44年12月13日	大正 6年 7月19日
7代	竹島良一	大正 6年 8月 9日	大正 8年 2月 5日
8代	遠藤友也	大正 8年 2月26日	大正10年12月26日
9代	竹島良一	大正11年 1月17日	大正13年 2月25日
10代	石堂静蔵	大正13年 4月 5日	大正15年 3月26日
11代	鎌田嘉蔵	大正15年 7月 7日	昭和 3年 8月22日
12代	西田新八	昭和 3年 9月22日	昭和 6年 6月20日
13代	松下 齐	昭和 6年 7月21日	昭和13年 6月 4日
14代	石堂静蔵	昭和13年 6月15日	昭和15年 9月30日
初代町長	鎌田政義	昭和15年12月11日	昭和19年12月10日
2代	竹島良一	昭和19年12月22日	昭和21年 1月24日
3代	古市亀太郎	昭和21年 5月26日	昭和26年 4月 4日
4代	川下直木	昭和26年 5月10日	昭和30年 4月16日
5代	鎌田義俊	昭和30年 5月 1日	昭和46年 4月29日
6代	田代碩市	昭和46年 4月30日	昭和54年 4月29日
7代	松下道男	昭和54年 4月30日	平成 3年 4月29日
8代	日高實昭	平成 3年 4月30日	平成15年 2月21日
9代	川下三業	平成15年 4月28日	在任中

5. 歴代収入役

氏名	就任年月日	退任年月日
羽生清十郎	明治38年 2月21日	明治42年 1月 7日
石堂孫之助	明治43年 7月18日	
梶原喜之助	大正 6年11月20日	昭和 3年 9月30日
日高秋哉	昭和 2年 9月 4日	
美園鉄彦	昭和 3年10月 1日	昭和15年 9月30日
園中岩七	昭和 6年 7月31日	
馬場盛永	昭和15年12月23日	昭和30年 5月20日
浜山祐雄	昭和30年 5月21日	昭和46年 5月19日
羽生又雄	昭和46年 6月22日	昭和54年 6月21日
日高茂	昭和54年 6月28日	昭和62年 6月27日
山口次雄	昭和63年 3月24日	平成 3年 4月29日
有留早志	平成 3年 8月 5日	平成15年 6月 2日

4. 歴代助役・副町長

氏名	就任年月日	退任年月日
岩坪友哉	明治22年 5月27日	
鎌田幸平	明治26年10月26日	
鎌田正助	明治28年 8月27日	
石堂直八	明治29年12月28日	
牧瀬九十郎	明治30年 4月 7日	
日高藤八	明治42年 1月26日	
徳永幸蔵	明治43年 9月30日	
竹島良一	明治45年 4月 4日	
石堂静蔵	大正 6年 8月25日	
西田新八	大正 9年 2月 7日	
鎌田嘉蔵	大正11年 3月25日	
向田甚哉	大正15年 9月10日	昭和 3年 4月21日
田上丸弥	昭和 3年 8月 3日	昭和 3年 9月22日
古市国年	昭和 3年10月25日	昭和 6年 7月21日
園中岩七	昭和 6年 8月31日	昭和10年 7月30日
牧瀬勇蔵	昭和10年 7月31日	
黒木次助		昭和15年 7月31日
鎌田政義	昭和15年 9月30日	昭和15年12月10日
美園鉄彦	昭和15年12月23日	昭和19年12月22日
石堂嘉平	昭和20年 2月10日	昭和21年 5月27日
石堂静也	昭和21年 7月15日	昭和26年 3月13日
日高実盛	昭和26年 5月21日	昭和30年 5月20日
久木原峯俊	昭和30年 5月21日	昭和38年 5月19日
田代碩市	昭和38年 5月20日	昭和46年 1月 8日
牧瀬平二郎	昭和46年 5月26日	昭和54年 5月25日
馬場三夫	昭和55年 2月25日	昭和63年 2月24日
鎌田政光	昭和63年 3月24日	平成 3年 4月29日
柳野忠明	平成 3年 8月 5日	平成15年 7月10日
鷺見耕造	平成15年 8月 1日	平成19年 7月31日
池田弘	平成19年 8月 8日	平成23年 7月31日
松原孝三郎	平成23年12月 2日	在任中

※空欄は不明

平成19年4月1日助役を副町長と名称変更

資料：議会事務局

6. 歴代議長

氏名	就任年月日	退任年月日
徳永寅吉	昭和22年 5月	昭和26年 4月
岩坪数馬	昭和26年 5月	昭和30年 4月
本鍋田清	昭和30年 5月	昭和34年 4月
鎌田静也	昭和34年 5月	昭和38年 4月
田代直志	昭和38年 5月	昭和42年 4月
二階堂幸英	昭和42年 5月	昭和46年 4月
石堂静也	昭和46年 5月	昭和47年 5月
長深田秀夫	昭和47年 5月	昭和48年 2月
中豊	昭和48年 2月	昭和50年 4月
春田静哉	昭和50年 5月	昭和54年 4月
日高満	昭和54年 5月	昭和58年 4月
鎌田政光	昭和58年 5月	昭和62年 4月
中村篤治	昭和62年 5月	平成 1年 4月
中村篤治	平成 1年 5月	平成 3年 4月
村尾収	平成 3年 5月	平成 7年 4月
柳田光宏	平成 7年 5月	平成 8年12月20日
村尾収	平成 8年12月21日	平成11年 4月29日
有留安夫	平成11年 4月30日	平成15年 4月29日
本鍋田寅男	平成15年 5月 1日	平成19年 4月29日
寺田富雄	平成19年 5月 1日	平成23年 4月29日
鎌田勇二郎	平成23年 5月 2日	在任中

7. 歴代副議長

氏名	就任年月日	退任年月日
川下直木	昭和22年 5月	
田代直志	昭和26年 5月	昭和30年 4月
馬場森三	昭和30年 5月	昭和34年 4月
田代碩市	昭和34年 5月	昭和38年 4月
鎌田栄吉	昭和38年 5月	昭和42年 4月
池山親志	昭和42年 5月	昭和46年 4月
長深田秀夫	昭和46年 5月	昭和47年 5月
秋田安義	昭和47年 5月	昭和49年 6月
興種夫	昭和49年 6月	昭和50年 4月
倉内清則	昭和50年 5月	昭和54年 4月
光義雄	昭和54年 5月	昭和58年 4月
松下敏秋	昭和58年 5月	昭和62年 4月
提静哉	昭和62年 5月	平成 1年 4月
村尾収	平成 1年 5月	平成 3年 4月
柳田光宏	平成 3年 5月	平成 7年 4月
西田勉	平成 7年 5月	平成 9年 4月
浜脇時堆	平成 9年 5月	平成11年 4月29日
浦口俊一	平成11年 4月30日	平成15年 4月29日
上妻光義	平成15年 5月 1日	平成15年10月17日
徳永昭久	平成15年11月28日	平成19年 4月29日
日高健二	平成19年 5月 1日	平成23年 4月29日
松下正治	平成23年 5月 2日	在任中

資料：議会事務局

8. 議員名簿

平成23年5月2日現在

役職名	所属委員会	氏名	住所	電話番号	職業	生年月日	議席番号
議長	総務文教	鎌田 勇二郎	野間8909番地	27-0166	農業	S19.11.16	15
副議長	産業厚生	松下 正治	牧川961番地	27-7533	農業	S18.6.13	14
委員長	総務文教	日高 董	坂井1864番地	27-8025	農業	S22.4.17	9
副委員長	総務文教	戸田 和代	増田7735番地6	27-7155	農業	S25.9.12	11
委員	総務文教	馬場 隆次	増田4138番地1	27-2351	農業	S27.1.1	13
委員	総務文教	徳永 留夫	野間5102番地2	27-0352	会社員	S27.11.16	1
委員	総務文教	日高 和典	坂井5986番地40	27-8036	会社員	S41.2.7	3
委員	総務文教	下田 敬三	野間6254番地1	27-2936	農業	S27.4.11	7
委員長	産業厚生	池山 朝生	野間6366番地	27-1089	会社役員	S31.3.8	8
副委員長	産業厚生	榎本 元久	野間17001番地1	27-0379	農業	S15.2.7	12
委員	産業厚生	野口 謙治	野間9610番地	27-2051	農業	S18.4.25	10
委員	産業厚生	迫田 秀三	油久5408番地13	27-3198	農業	S34.12.25	2
委員	産業厚生	園中 孝夫	納官1390番地2	27-2680	農業	S28.12.29	5
委員	産業厚生	濱脇 重樹	野間14245番地1	27-3040	会社員	S27.2.6	6

資料：議会事務局

9. 議会機構

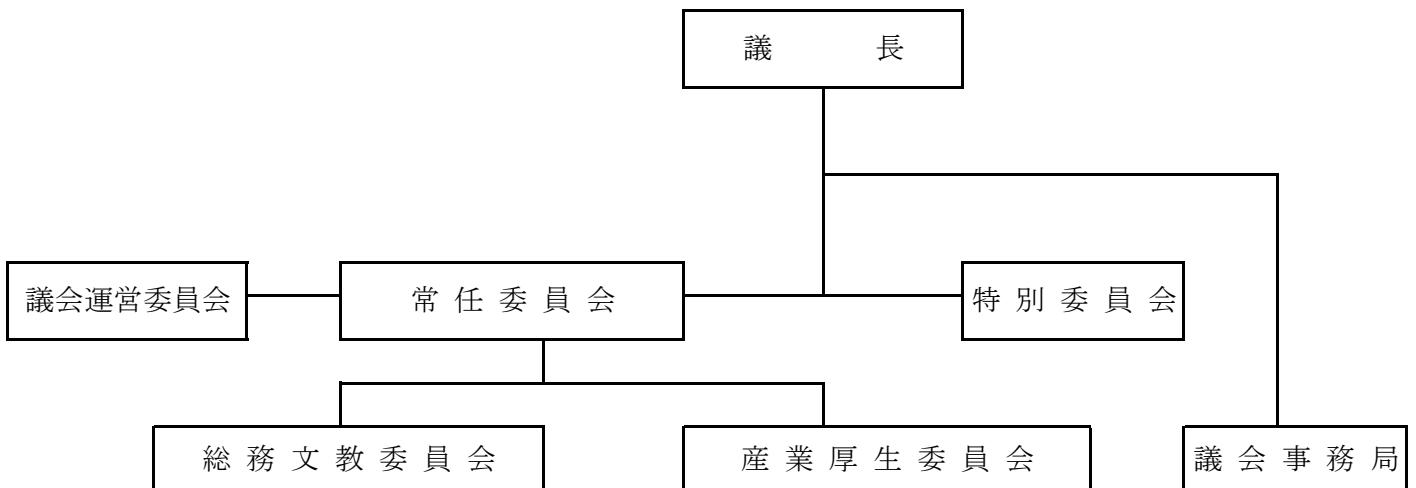

資料：議会事務局

10. 歴代教育長・委員長・職務代理者

平成23年4月1日現在

教 育 長			委 員 長			職 務 代 理 者		
氏 名	就任年月日	退任年月日	氏 名	就任年月日	退任年月日	氏 名	就任年月日	退任年月日
古市 秀一	S31.10.1	S39.9.30	日高 休内	S31.10.1	S37.9.30	竹野 文明	S31.10.1	S32.9.30
原口 楠雄	S39.10.1	S47.9.30	石堂 武志	S37.10.1	S43.9.30	山口 清志	S32.10.1	S35.9.30
上妻 肇	S47.10.1	S59.9.30	馬場 道永	S43.10.1	S46.9.30	日高 隆二郎	S35.10.1	S44.9.30
浦邊 均	S59.10.31	H4.10.30	浦邊 弘	S46.10.1	S57.9.30	浦邊 弘	S44.10.1	S46.9.30
唐鎌 哲男	H4.10.31	H8.10.30	園中 秋雄	S57.10.1	S59.9.30	春田 尚志	S46.10.1	S49.9.30
羽生 昌弘	H8.10.31	H19.4.30	町田 八千穂	S59.10.1	H4.10.31	日高 純哉	S49.10.1	S54.3.31
中脇 努	H19.5.30	在任中	鮫島 鐵之助	H4.11.1	H5.9.30	園中 秋雄	S54.4.1	S57.9.30
			日高 孝義	H5.10.1	H7.9.30	日高 實昭	S57.10.1	S59.9.30
			田下 實	H7.10.1	H15.9.30	山下 覚	S59.10.1	S63.9.30
			松原 元幸	H15.10.1	H16.9.30	半渡 厚志	S63.11.1	H3.9.30
			鮫島 宗春	H16.10.1	H21.9.30	日高 孝義	H3.11.1	H5.9.30
			柳田 光宏	H21.10.1	在任中	田下 實	H5.10.1	H7.9.30
						鮫島 鐵之助	H7.10.1	H8.9.30
						日高 孝義	H8.10.1	H10.9.30
						下家 敦志	H10.10.1	H12.4.2
						笹川 肇	H12.4.14	H13.9.30
						松原 元幸	H13.10.1	H15.9.30
						築瀬 宗城	H15.10.1	H21.3.28
						柳田 光宏	H21.4.9	H21.9.30
						冷水 精子	H21.10.1	在任中

資料：教育総務課

20. 選挙

1. 男女別有権者数

各年6月1日現在 (単位:人)

年次	区分	計	男	女
平成14年		7,841	3,659	4,182
平成15年		7,861	3,672	4,189
平成16年		7,826	3,654	4,172
平成17年		7,752	3,609	4,143
平成18年		7,675	3,581	4,094
平成19年		7,610	3,537	4,073
平成20年		7,528	3,491	4,037
平成21年		7,451	3,462	3,989
平成22年		7,408	3,452	3,956
平成23年		7,342	3,416	3,926

資料:選挙管理委員会

2. 各種選挙別有権者・投票者数

(単位:人)

選挙執行年月日	選挙名	当日の有権者数			投票者数			投票率(%)		
		男	女	計	男	女	計	男	女	計
14. 7. 7	農業委員	無			投票					
15. 4. 13	県議	無			投票					
15. 4. 27	町長	3,589	4,115	7,704	3,237	3,780	7,017	90.19	91.86	91.08
15. 4. 27	町議	3,589	4,115	7,704	3,237	3,779	7,016	90.19	91.83	91.07
15. 11. 9	衆議	3,658	4,180	7,838	2,533	2,854	5,387	69.25	68.28	68.73
16. 4. 25	衆議補選	3,643	4,167	7,810	2,155	2,395	4,550	59.15	57.48	58.26
16. 7. 11	参議	3,645	4,161	7,806	2,482	2,729	5,211	68.09	65.59	66.76
16. 7. 11	県知事	3,584	4,089	7,673	2,482	2,729	5,211	69.25	66.74	67.91
16. 8. 5	海区選	無			投票					
17. 7. 10	農業委員	無			投票					
17. 9. 11	衆議	3,595	4,146	7,741	2,424	2,732	5,156	67.43	65.89	66.61
19. 4. 8	県議	3,462	4,015	7,477	2,303	2,582	4,885	66.52	64.31	65.33
19. 4. 22	町長	無			投票					
19. 4. 22	町議	3,452	4,007	7,459	2,923	3,369	6,292	84.68	84.08	84.35
19. 7. 29	参議	3,555	4,093	7,648	2,458	2,666	5,124	69.14	65.14	67.00
20. 6. 22	農業委員	無			投票					
20. 7. 13	県知事	3,411	3,959	7,370	1,807	2,029	3,836	52.98	51.25	52.05
20. 7. 30	海区選	無			投票					
21. 8. 30	衆議	3,461	3,983	7,444	2,687	2,946	5,633	77.64	73.96	75.67
22. 7. 11	参議	3,451	3,949	7,400	2,441	2,731	5,172	70.73	69.16	69.89
23. 4. 10	県議	3,357	3,865	7,222	2,393	2,630	5,023	71.28	68.05	69.55
23. 4. 24	町長	3,351	3,858	7,209	2,929	3,328	6,257	87.41	86.26	86.79
23. 4. 24	町議	3,351	3,858	7,209	2,929	3,328	6,257	87.41	86.26	86.79
23. 7. 3	農業委員	無			投票					

資料:選挙管理委員会

2 1. 町政のあゆみ

1. 町政のあゆみ

- 明治13年 野間に戸長役場設置され、野間・油久・納官・増田を直轄す。坂井は島間戸長役場の直轄となる。
- 14年 坂井村、野間戸長役場の直轄となる。
- 16年 戸長役場の廃置分合により、田島は油久より牧川は納官より分離して各1村を立つ。野間戸長役場の直轄は7か村となる。
- 17年 9月行政改革により熊毛郡は西之表村・野間村・荃永村となる。
- 22年 4月町村制実施。種子島は熊毛郡となり北種子村・中種子村・南種子村が誕生。
- 25年 10月野間郵便局開局。
- 29年 3月熊毛・馭謨郡の両郡合併して現在の熊毛郡となる。
- 36年 3月西之表～野間の県道（中線道）開通。
- 38年 村医を置き、一般衛生並びに学校衛生に関する一切の事務に従事させる。
- 大正14年 浜津脇に発電所設置。中種子村に初めて点灯。
- 昭和13年 3月水稻早期栽培始まる。中種子村に電話開通。
- 15年 11月町制施行。（役場庁舎を現在の位置に移転。）
- 22年 6・3・3制教育制度、国民学校を小学校と改称義務教育9か年となる。星原・増田・野間・南界に新制中学校設立。
- 23年 3月中種子町青年学校廃止、新制中種子高等学校設立。
- 25年 4月中種子高等学校県立移管。町奨学金制度設立。
- 27年 2月広報紙「なかたね町新報」創刊。11月中種子町教育委員会発足。
- 29年 3月忠霊塔除幕。6月町ラジオ広報の業務開始。11月国立衛生試験所種子島薬植物栽培試験場設立。12月最初の町営空港高峯に完成。
- 32年 2月テレビジョン視聴始まる。11月朝日開発（株）中種子工場落成。
- 33年 2月町営種子島空港松原山に完成。12月種子島空港、第3種空港昇格。
- 35年 4月町立養老院開設。（収容人員50名）12月上水道完成通水。
- 37年 中央グラウンド完成。
- 39年 8月中央公園完成。11月国民宿舎つまべに荘開館。
- 40年 3月ごみ処理場完成。（処理能力1日5t）
- 41年 3月町営火葬場落成。家畜市場落成。6月新庁舎落成。10月農林省さとうきび原々種農場開庁。
- 43年 4月精神薄弱児施設（あかつき学園）開設。（収容人員40名）
- 44年 千草原県営圃場整備事業完成。（258ha） 4月鹿児島～種子島間 YS-11型機就航。
- 45年 長野先県営圃場整備事業完成。（205ha） 12月中央公民館落成。
- 50年 2月大阪～種子島間航空路線就航。
- 3月広域営農団地農道整備事業第1期工事完成。（延長8, 466m） 4月県道西之表、南種子線国道となる（国道58号線）。し尿処理場完成（処理能力1日30kℓ）
- 51年 4月養護老人ホーム福寿園改築。
- 52年 4月町立体育館落成。
- 53年 町立歴史民俗資料館落成。（12月1日開館）
- 55年 3月上水道第四次拡張事業完成。中央地区県営圃場整備事業完成。（444ha） 7月町清掃センター落成。
- 56年 3月漁村センター完成。星原中学校体育館完成。12月中田地区水道給水開始。
- 57年 3月老人福祉センター完成。岩岡小学校・南界中学校体育館完成。
- 58年 2月北部地区簡易水道給水開始。3月コミュニティ防災センター完成。納官小学校体育館完成。地籍調査事業始まる。
- 59年 野間中学校体育館完成。郷土出身力士大関若島津大活躍。
- 60年 中央運動公園工事着工。
- 62年 中南衛生管理組合 中南広域斎苑（火葬場）完成。
- 63年 熊毛地区消防組合業務開始。
- 平成 元年 町営野球場完成。
- 2年 町制施行50周年記念事業。
- 3年 陸上競技場完成。
- 4年 全国離島交流ゲートボール大会開催。
- 5年 温泉保養センター落成。
- 6年 4月全天候型テニスコート完成。5月本村、古市家住宅国の重要文化財に指定。12月「福岡中種子つまべに会」発足。
- 7年 2月種子島こり～な落成。7月種子島農業公社設立。8月流水プール完成。
- 8年 4月体育館・武道館建設着工。
- 9年 4月「空き缶等散乱防止」条例施行。7月町のシンボルマーク決定。
- 11月「立切遺跡」30, 900年前の礫群と焼土跡、土坑が石器類と共に出土。
- 6, 300年前の噴礫層を確認。（種子・屋久で15ヶ所。本町でも池之向・広野・春田・輪之尾の4ヶ所。）
- 12月 種子島砂漠緑化センターが坂井島ノ峯にオープン。

- 10年 3月 保健センター落成。(4月1日オープン敷地面積3125㎡, のべ床面積733.25㎡)
6月 「よいら〜いき音頭」作成。
7月 フルーツ公園オープン。 8月 種子島中央体育館, 中央武道館オープン。
8月 中種子の星空日本一に輝く。 11月 「宮崎中種子会」発足。
- 11年 4月 「つまべに留学」スタート。(油久小学校)
5月 種子島中央家畜市場全面建替え。
9月 第53回県民体育大会熊毛大会開催。(柔道他6種目が町内で競技)
10月 「園田遺跡」約1万2000年前(縄文時代草創期)石やり9本出土。
11月 中学校統合実施委員会発足。
- 12年 2月 中学校統合実施委員会が平成16年4月統合を答申。
4月 つまべに留学第2期生歓迎式。
5月 熊野漁港関連施設竣工式。(浮棧橋・公園)
5月 全国離島振興協議会通常総会。(こり〜な)
11月 増田校区活性化施設(ベニーハウス)区民センター落成式。
建築面積528.98㎡
12月 さとうきび精脱葉施設稼動。
- 13年 3月 野間地区公民館落成式。
3月 瀬浦橋完成。(熊野)
4月 第4次長期振興計画スタート。
基本テーマ:花咲く未来に人と自然が根づく町
4月 公立種子島病院組合設立。
9月 種子・屋久地方豪雨(県内観測史上最多162mm/1時間)
11月 県下一周市郡対抗駅伝熊毛特別大会開催。
- 14年 6月〜8月 国道改築事業により大津保畑遺跡の確認調査実施。
4月 「中種子よいら〜いきスポーツクラブ」17競技でスタート。
9月 統合中学校起工式。
- 15年 10月 種子島地区任意合併協議会発足。
3月 故日高實昭町長 町葬 於中央体育館
4月 中南衛生管理組合 汚泥再処理センター完成。
6月 町指定金融機関J A役場派出所業務開始 A T M設置。
8月 クリーンエネルギー風力発電所陸上競技場に完成。
8月 中種子中学校校舎棟完成。
10月 第19回県民レクリエーション祭開催。
- 16年 10月 種子島地区任意合併協議会解散。
1月 種子島空港ターミナルビル株式会社発足。
2月 種子島二町任意合併協議会発足。
3月 中種子中学校校舎完成。鉄筋コンクリート造3階建 延床面積4400㎡
3月 町内4中学校(星原・増田・野間・南界)閉校。
4月 中種子中学校開校 10学級 生徒数313名 スクールバス運行開始。
4月 公立種子島病院開院。
- 17年 2月 種子島二町合併協議会解散。
2月 種子島空港ターミナルビル起工式。
3月 北部地区簡易水道施設完成。
- 18年 2月 種子島空港ターミナルビル完成。鉄筋コンクリート造平屋建 延床面積1501㎡
3月 新種子島空港開港。滑走路2000m 総事業費240億円
3月 福寿園・あかつき学園移管式(民営化)
4月 福寿園は社会福祉法人百合砂「つまべに苑」と名称改め,
あかつき学園は名称はそのまま社会福祉法人暁星園に移管される。
4月 Y S - 1 1 型機ラストフライト(鹿児島〜種子島線)
4月 新空港記念行事:全日本級別サーフィン選手権大会開催。
7月 さつま町と友好交流協定を結ぶ。
10月 種子島農業支援センター(T A S C)始動。
10月 第1回健康スポーツフェスタ開催。
11月 「きりしま中種子会」発足。
- 19年 10月〜H19.1月 大津保畑遺跡 県埋蔵文化財センターによる全面調査(土坑10基,石器等検出)
1月 大津保畑遺跡日本最古(約3万年前)の落とし穴が多数発見され記者発表。
3月 みどり幼児園閉園。
3月 町消防団熊野分団詰め所完成。

- 19年 4月 種子島中央家畜市場に購買者繋養牛舎落成。
7月 住基カードによる証明書自動交付機稼働。
7月 種子島観光協会設立。
7月 町内初の集落営農組合設立。(町山崎集落)
9月 故日高薮画伯(平成16年逝去)絵画特別展開催。
10月 大津保畑遺跡落とし穴(狩猟用)シンポジウム開催。
11月 種子島中央高等学校校札除幕式と学校設置式。
11月 旧種子島空港に「出郷者の森」の石碑建立。
12月 浜津脇簡易水道拡張事業完了。坂元、竹之川地区通水開始。
- 20年 1月 1市2町による公立産婦人科医院開設。
1月 日中友好35周年記念公演(雑伎団と少林寺武術団)中種子中学生徒と交流。
3月 町消防団油久分団詰め所完成。
4月 種子島中央高等学校開校。
5月 温泉保養センターサウナ室設置。
6月 中央公民館図書室に音声拡大読書器設置。
8月 中央分団、県消防操法大会初優勝。全国大会出場。(10月開催)
11月 中種子高等学校60周年記念式典。
12月 中種子中学校創立5周年記念教育講演会。
- 21年 1月 プロ野球選手自主トレ
8月 中山海岸にトイレ・シャワー整備。
8月 野間小学校校舎改築事業完成。
10月 全国女性消防操法大会に星原女性消防隊出場。(優秀賞)
10月 第21回九州シニアソフトボール大会開催。
12月 県道野間島間港線「阿高磯橋」開通。
12月 こり～な開館15周年記念公開録音(真打ち競演)
- 22年 1月 町立体育館改修完成。
1月 プロ野球選手自主トレ
3月 中種子高等学校閉校。
4月 コミュニティバス運行スタート。
6月 種子島空港初の海外チャーター便就航。(種子島⇄台北)
8月 第3回全国離島交流中学生野球大会開催(島内3市町各野球場、開会式:中種子町)
9月 ビーチバレー大会・イン・たねがしま2010(九州ビーチバレーリーグ共催)
10月 歴史民俗資料館入館者10万人達成
11月 中種子町町制施行70周年記念式典
- 23年 1月 プロ野球選手自主トレ
2月 「第1回地域再生大賞」特別賞に種子島アクションクラブ(タネガシマン)
4月 第5次長期振興計画スタート。
5月 空港開港5周年記念 第17回なかたねちびっこふえあ開催
8月 中種子壮年ソフトボールクラブ 全国大会出場。(7月2日県大会優勝)

町の木：ウバメガシ



町の花木：フヨウ



町の花：ゲットウ



町の蝶：ツマベニチョウ



統計なかたね

発行：鹿児島県熊毛郡中種子町
編集：中種子町役場企画課
発行日：平成24年 9月
(ホームページ掲載)
鹿児島県熊毛郡中種子町野間5186番地
TEL 0997-27-1111
FAX 0997-27-3634