

統計をかたね

2016 (平成28) 年度版



鹿児島県中種子町

中種子町の概況

本町は、鹿児島から南へ119kmの洋上にある種子島の中央に位置し、北は西之表市、南は南種子町に隣接し、東西は太平洋と東シナ海に面している。

南北22km、東西7kmで60の行政集落があり行政区域面積は137.18km²である。

地勢は一般に穏やかな丘陵地で、北部に山林地帯が多く最も高い山が282.3mで中央から南部にかけて比較的平坦な耕地が多い。平成27年度国勢調査の確定値で、人口は8,135人(男人3,815,女4,320人)、世帯数3,741世帯であり、産業別15歳以上就業人口の割合は、第1次産業37.4%、第2次産業11.2%、第3次産業51.0%である。平成28年の平均気温は20.5℃で温暖な気象条件を利用してさとうきび、甘藷を中心とした農業の町である。

沿革

種子島は大隅半島の南にあって、南西諸島中最も本土に近い島であり、日本の離島中第10番目の面積を有する島である。

大宝年間中は太宰府管内の治下にあり、後に大隅国に属してから350～360年間ははっきりしていない。その後近衛家の荘園となり、鎌倉幕府時代直轄を経て種子島家始祖、肥後守、平信基の治むるところとなり、幾多の移り変わりを経て種子島氏25代久尚王政維新の際、領土を奉還した。以後明治3年からめまぐるしいほどに行政改革がなされ、明治22年4月町村制実施によって種子島は熊毛郡となり、北種子村、中種子村、南種子村が誕生した。

鎌倉幕府直轄時代の郡政当時種子島は上郡、中郡、下郡、に三分して治めたと言われる。中種子村はその中郡にあたり野間、納官、油久、増田、坂井、の5ヶ村で構成されていた。明治となって納官から牧川、油久から田島が分村して7ヶ村となり、この7ヶ村が統合されて中種子村となりその後昭和15年町制を施行し現在に至っている。

■町章（昭和42年3月25日制定）

円の中には中種子町の「中」の文字を配し外苑は平和円満を、中の文字は町民の団結を表現するもので中種子町の伝統、理想を象徴しています。



■町のシンボルマーク（平成9年7月制定）

「明るい未来に種まく町」のキャッチフレーズをモチーフに、「中種子町」の頭文字（中）を町づくりに励む若者をイメージし、「太陽の里」を赤で、「福祉の里」「みどりの里」をハートのグリーンで表現しました。



■町のキャラクター（ベニーちゃん）（平成4年3月制定）

町の象徴の一つ「ツマベニチョウ」が、基幹作物である「サトウキビ」をつかんだ姿のキャラクターです（写真左）着ぐるみ（写真右）もあり、主に町の各種イベントに登場し、親しまれています。



町民憲章

- わたしたち中種子町民は 祖先を敬いお互いにいたわり合い 心豊かな町をつくります
- わたしたち中種子町民は 生きがいを求め 教養を高め 文化の町をつくります
- わたしたち中種子町民は 勤労を重んじ 生産に励み 活気に満ちた町をつくります
- わたしたち中種子町民は 若い力を伸ばし 健康で明るい町をつくります
- わたしたち中種子町民は 決まりを守り 礼儀を正し 住みよい町をつくります

統計なかたね（平成28年度版）目次

中種子町の概要・沿革

| | |
|--------------------------|-----|
| 目次 | 1～4 |
| 1. 土地・気象 | |
| 1. 位置 | 5 |
| 2. 面積 | 5 |
| 3. 地目別土地 | 5 |
| 4. 気象 | 6 |
| 5. 過去の台風記録 | 7 |
| 2. 人口 | |
| 1. 男女別人口及び世帯数の推移 | 8 |
| 2. 集落別世帯数及び人口 | 9 |
| 3. 県下の国勢調査人口 | 10 |
| 4. 熊毛地区各市町村の年齢4区分人口及び割合 | 10 |
| 5. 熊毛地区各市町の面積・世帯人口・人口密度 | 10 |
| 6. 人口・世帯の動態 | 11 |
| 7. 5歳段階級別男女人口の推移 | 12 |
| 8. 人口の5歳段階級ピラミッド | 13 |
| 9. 産業大分類別男女別15歳以上就業人口の推移 | 14 |
| 10. 労働状態男女別15歳以上人口 | 14 |
| 11. 従業上の地位男女15歳以上就業者数 | 14 |
| 3. 町民所得 | |
| 1. 町民所得（県民所得）の推移 | 15 |
| 2. 産業別純生産額の推移 | 15 |
| 4. 農業 | |
| 1. 農家数の推移 | 16 |
| 2. 農家の総人口の推移 | 16 |
| 3. 経営耕地規模別農家数（販売農家） | 16 |
| 4. 耕地放棄地面積 | 16 |
| 5. 経営耕地種類別面積（販売農家） | 16 |
| 6. 世帯員数別農家数（販売農家） | 17 |
| 7. 年齢別農業就業人口（販売農家） | 17 |
| 8. 年齢別世帯員数（販売農家） | 17 |
| 9. 農林水産物総生産額の推移 | 18 |
| 10. 畜産部門の生産額 | 18 |

| | |
|--------------------------|----|
| 11. 農業基盤整備状況 | 18 |
| 12. 耕種部門の生産額 | 19 |
| 13. 農地転用の状況 | 20 |
| 14. 年度別地籍調査状況の推移 | 20 |
| 5. 林業 | |
| 1. 林業部門の生産額の（民有林）の推移 | 21 |
| 2. 森林面積 | 21 |
| 3. 民有林（私有林）の樹齢別面積 | 21 |
| 6. 水産業 | |
| 1. 漁業種類別漁獲高 | 22 |
| 2. 漁船の動向 | 22 |
| 3. 許可漁業の状況 | 22 |
| 4. 漁家の漁船 | 22 |
| 5. 沿岸漁業者の水揚高 | 22 |
| 6. 漁船別水揚高 | 22 |
| 7. 漁種・年次別漁獲高の推移 | 23 |
| 7. 工業 | |
| 1. 工業の推移 | 24 |
| 2. 製造品目別従業者・出荷額 | 24 |
| 8. 商業 | |
| 1. 一般商店の動き | 25 |
| 2. 産業別分類別商店数・従業者数・販売額の推移 | 25 |
| 9. 事業所 | |
| 1. 経営組織別事業所数及び事業者数の推移 | 26 |
| 2. 産業別事業所数及び従業者数の推移（民営） | 26 |
| 10. 消費・金融 | |
| 1. たばこ税納付額状況 | 27 |
| 2. 農業協同組合の信用事業状況 | 27 |
| 3. 漁業協同組合の信用事業状況 | 27 |
| 11. 土木・住宅 | |
| 1. 道路の状況 | 28 |
| 2. 主な橋りょう | 28 |
| 3. 公園の状況 | 28 |
| 4. 町営住宅の戸数 | 29 |
| 5. 県営住宅の戸数 | 29 |
| 6. 新築の状況（木造） | 29 |
| 7. 新築の状況（非木造） | 29 |
| 12. 運輸・通信 | |

| | | |
|------------|-------------------|----|
| 1. | 種子島空港の乗客及び貨物数の推移 | 30 |
| 2. | 新種子島空港の現状 | 31 |
| 3. | 自動車の台数の推移 | 32 |
| 4. | 軽自動車の台数の推移 | 32 |
| 5. | 電話普及状況 | 32 |
| 6. | テレビ受信契約数 | 32 |
| 13. | 社会保障 | |
| 1. | 社会福祉施設の状況 | 33 |
| 2. | 身体障害者手帳交付状況 | 33 |
| 3. | 療育手帳交付状況 | 33 |
| 4. | 補装具交付修理状況 | 34 |
| 5. | 生活保護の状況 | 34 |
| 6. | 国民年金（拠出）の受給状況 | 35 |
| 7. | 国民年金（適用）の加入等状況 | 35 |
| 8. | 後期高齢者医療給付の状況 | 35 |
| 9. | 国民健康保険事業の助成状況 | 35 |
| 14. | 保健・衛生 | |
| 1. | 国民健康保険の加入状況 | 36 |
| 2. | 国民健康保険税の状況 | 36 |
| 3. | 医療機関の状況 | 36 |
| 4. | 死亡原因疾患の状況 | 37 |
| 5. | ゴミ処理の状況 | 37 |
| 6. | し尿処理の状況 | 37 |
| 15. | 電気・水道 | |
| 1. | 変電設備状況 | 38 |
| 2. | 町内配電施設 | 38 |
| 3. | 電力需要状況 | 38 |
| 4. | 街路灯施設状況 | 38 |
| 5. | 太陽光発電設状況 | 38 |
| 6. | 給水状況 | 39 |
| 7. | 上水道普及状況 | 39 |
| 8. | 簡易水道普及状況 | 39 |
| 16. | 消防・防災 | |
| 1. | 消防の施設 | 40 |
| 2. | 熊毛地区消防組合中種子分遣所職員数 | 40 |
| 3. | 中種子の消防団員数 | 40 |
| 4. | 火災の発生状況 | 40 |
| 5. | 原因別火災発生件数の推移 | 41 |

| | | |
|------------|------------------------|-------|
| 6. | 救急車出動状況 | 41 |
| 7. | 交通事故発生件数の推移 | 41 |
| 8. | 交通違反の状況（種子島管内） | 42 |
| 17. | 教 育 | |
| 1. | 幼稚園の園児数 | 43 |
| 2. | 保育園・幼児園の園児数 | 43 |
| 3. | 小学校の児童数・職員数 | 44 |
| 4. | 中学校の生徒数・職員数 | 44 |
| 5. | 中学校卒業後の進路状況 | 44 |
| 6. | 県立中央高等学校の生徒数・職員数 | 45 |
| 7. | 県立中央高等学校卒業後の進路状況 | 45 |
| 18. | 財政・税 | |
| 1. | 平成 28 年度一般会計予算（3 月末現在） | 46 |
| 2. | 特別会計の予算と決算 | 47 |
| 3. | 決算額の推移 | 48 |
| 4. | 財産管理状況（公有財産） | 48 |
| 5. | 固定資産収入状況 | 48 |
| 6. | 町税収入状況 | 48 |
| 19. | 行政・執行機関 | |
| 1. | 組織機構及び人員配置図 | 49 |
| 2. | 職員定数等の状況 | 49 |
| 3. | 歴代町村長 | 50 |
| 4. | 歴代助役・副町長 | 50 |
| 5. | 歴代収入役 | 50 |
| 6. | 歴代議長 | 51 |
| 7. | 歴代副議長 | 51 |
| 8. | 議員名簿 | 52 |
| 9. | 議会機構 | 52 |
| 10. | 歴代教育長・委員長・職務代理者 | 53 |
| 20. | 選 挙 | |
| 1. | 男女別有権者数 | 54 |
| 2. | 各種選挙別有権者数・投票者数 | 54 |
| 21. | 町のあゆみ | |
| 1. | 町のあゆみ | 55～57 |

1. 土地・気象

1. 位置

| | | |
|--------------|-----------------------------|---------|
| 役場所在地 | | 県庁までの距離 |
| 地名 | 経緯度 | |
| 中種子町野間5186番地 | 東経130°57'40" 北緯30°31'44" | 154.0km |

2. 面積

| | | |
|-----------------------|------|-----|
| 総面積 | 南北 | 東西 |
| 137.18km ² | 22km | 7km |

3. 地目別土地

(単位：km²)

| 年次 | 地目 | 田 | 畑 | 宅地 | 山林 | 原野 | 雑種地 | 道路 その他 | 総数 |
|-------|-----|-------|--------|-------|--------|-------|-------|-----------|---------|
| | | 平成19年 | 地積 | 6.41 | 37.26 | 2.83 | 40.79 | 5.70 | 3.08 |
| | 構成比 | 4.65% | 27.04% | 2.05% | 29.61% | 4.14% | 2.24% | 30.27% | 100.00% |
| 平成20年 | 地積 | 6.33 | 37.24 | 2.81 | 39.33 | 5.23 | 3.24 | 43.60 | 137.78 |
| | 構成比 | 4.59% | 27.03% | 2.04% | 28.55% | 3.80% | 2.35% | 31.64% | 100.00% |
| 平成21年 | 地積 | 6.30 | 37.17 | 2.76 | 39.43 | 5.02 | 3.21 | 43.89 | 137.78 |
| | 構成比 | 4.57% | 26.98% | 2.00% | 28.62% | 3.64% | 2.33% | 31.86% | 100.00% |
| 平成22年 | 地積 | 7.00 | 39.33 | 3.09 | 43.44 | 5.21 | 3.38 | 36.33 | 137.78 |
| | 構成比 | 5.08% | 28.55% | 2.24% | 31.53% | 3.78% | 2.45% | 26.37% | 100.00% |
| 平成23年 | 地積 | 6.98 | 39.29 | 3.09 | 43.37 | 5.23 | 3.41 | 36.41 | 137.78 |
| | 構成比 | 5.07% | 28.52% | 2.24% | 31.48% | 3.80% | 2.47% | 26.43% | 100.00% |
| 平成24年 | 地積 | 6.96 | 39.27 | 3.10 | 44.01 | 4.92 | 3.43 | 36.09 | 137.78 |
| | 構成比 | 5.05% | 28.50% | 2.25% | 31.94% | 3.57% | 2.49% | 26.19% | 100.00% |
| 平成25年 | 地積 | 6.89 | 39.34 | 3.09 | 44.24 | 4.71 | 3.46 | 36.05 | 137.78 |
| | 構成比 | 5.00% | 28.55% | 2.24% | 32.11% | 3.42% | 2.51% | 26.17% | 100.00% |
| 平成26年 | 地積 | 6.88 | 39.25 | 3.10 | 44.55 | 4.67 | 3.55 | 35.78 | 137.78 |
| | 構成比 | 4.99% | 28.49% | 2.25% | 32.33% | 3.39% | 2.58% | 25.97% | 100.00% |
| 平成27年 | 地積 | 6.82 | 39.22 | 3.11 | 44.52 | 4.67 | 3.59 | 35.89 | 137.82 |
| | 構成比 | 4.96% | 28.47% | 2.26% | 32.31% | 3.35% | 2.61% | 26.04% | 100.00% |
| 平成28年 | 地積 | 6.73 | 39.28 | 3.10 | 45.25 | 4.40 | 3.30 | 35.12 | 137.18 |
| | 構成比 | 4.91% | 28.63% | 2.26% | 32.99% | 3.21% | 2.40% | 25.60% | 100.00% |

資料：税務課

※総面積は137.82km²→137.18km²に減少。減少の主な要因は、海岸線変化によるものです。

あくまでも国土地理院のデータであり、地籍調査等の数値とは一致しません。

4. 気象

| 区分 年月別 | 平均 海面気圧 (hPa) | 気温 (°C) | | | 平均 相対湿度 (%) | 降水量 (mm) | | 風向・風速 (m/s) | | 平均風速 |
|-----------|---------------------|---------|--------|--------|-------------------|----------|--------|-------------|-----|------|
| | | 平均 | 最高(極値) | 最低(極値) | | 最大24時間 | 総降水量 | 最大風速 風速 | 風向 | |
| 15年 | 1014.6 | 20.1 | 33.5 | 3.9 | 73 | 141.5 | 2284.0 | 20.0 | | 4.2 |
| 16年 | 1014.5 | 20.3 | 34.2 | 4.1 | 72 | 359.5 | 2565.5 | 25.2 | 南西 | 4.3 |
| 17年 | 1014.7 | 19.5 | 32.4 | 2.6 | 71 | 275.0 | 2198.0 | 28.4 | 南東 | 6.1 |
| 18年 | 1014.3 | 20.1 | 33.7 | 2.6 | 71 | 109.5 | 2074.0 | 21.6 | 北西 | 5.5 |
| 19年 | 1014.5 | 20.2 | 32.7 | -0.5 | 70 | 244.0 | 2081.5 | 31.5 | 南西 | 5.7 |
| 20年 | 1014.5 | 19.7 | 34.4 | 2.2 | 71] | 209.0 | 2482.0 | 28.3 | 北西 | 5.4 |
| 21年 | 1014.1 | 19.9 | 33.4 | 3.1 | 71 | 160.0 | 1768.0 | 22.3 | 北 | 5.5 |
| 22年 | 1015.1 | 19.9 | 32.7 | 2.7 | 72 | 246.5 | 3185.0 | 23.4 | 北西 | 5.8 |
| 23年 | 1014.9 | 19.3 | 32.6 | 1.8 | 71 | 293.0 | 2899.0 | 22.4 | 北西 | 6.0 |
| 24年 | 1014.1 | 19.2 | 33.5 | 2.6 | 73 | 191.0 | 2502.0 | 22.3] | 東北東 | 5.8] |
| 25年 | 1014.7 | 19.9 | 33.9 | 3.2 | 74 | 132.0 | 1590.5 | 22.0 | 西北西 | 5.9 |
| 26年 | 1014.6 | 19.3 | 32.7 | 1.0 | 76 | 335.0 | 3037.0 | 30.4 | 西南西 | 5.5 |
| 27年 | 1014.9 | 19.7 | 32.9 | 2.8 | 77 | 331.5 | 3570.0 | 23.9 | 北西 | 5.5 |
| 28年 | 1014.9 | 20.5 | 34.4 | 1.4 | 77 | 275.5 | 2963.5 | 30.8 | 南西 | 5.3 |
| 1月 | 1020.8 | 12.4 | 21.7 | 1.4 | 70 | 25.0 | 128.5 | 23.5 | 北西 | 7.1 |
| 2月 | 1022.3 | 11.8 | 22.9 | 5.2 | 66 | 38.5) | 90.0) | 20.0 | 北西 | 7.8 |
| 3月 | 1019.2 | 14.5 | 21.8 | 4.7 | 70 | 54.5 | 174.0 | 17.0 | 北西 | 5.0 |
| 4月 | 1013.4 | 19.0 | 26.3 | 9.8 | 80 | 66.0) | 264.0 | 16.5 | 西南西 | 5.6 |
| 5月 | 1012.8 | 22.0 | 28.0 | 12.9 | 81 | 83.5 | 335.0 | 17.3 | 西南西 | 4.9 |
| 6月 | 1009.2 | 24.6 | 31.0 | 18.0 | 87 | 91.5 | 480.0 | 18.0 | 南西 | 4.7 |
| 7月 | 1010.1 | 27.8 | 32.7 | 23.0 | 85 | 275.5 | 502.0 | 17.0 | 西南西 | 4.4 |
| 8月 | 1004.8 | 28.6 | 34.4 | 23.6 | 79 | 22.0 | 45.5 | 17.5 | 北西 | 4.1 |
| 9月 | 1010.5 | 26.9 | 32.5 | 21.7 | 84 | 92.0 | 241.5 | 30.8 | 南西 | 1.3 |
| 10月 | 1015.4 | 24.2 | 31.3 | 17.8 | 84 | 165.5 | 525.5 | 16.5 | 西北西 | 4.2 |
| 11月 | 1018.9 | 18.7 | 25.8 | 8.1 | 74 | 39.0 | 116.5 | 15.6 | 北北西 | 4.8 |
| 12月 | 1021.5 | 15.0 | 23.1 | 4.4 | 68 | 23.0 | 61.0 | 19.8 | 北西 | 6.5 |

資料：種子島特別地域気象観測所

※データに付加する記号の意味（鹿児島地方気象台）

値：正常値・・・品質に問題がなく、かつ統計値を求める期間内の資料が全て揃っている場合。

値)：準正常値・・・品質に軽微な問題があるか、または統計値を求める対象となる資料の一部が許容する範囲内で欠けている場合。

値]：資料不足値・・・統計値を求める対象となる資料が許容する資料数を満たさない場合。資料不足値には十分な信頼性はありませんので、ご利用に際しては十分留意願います。

5. 過去の台風の記録

※1 ※2 ※3
(九州南部に上陸または接近した台風)

| 年 | 月 | 日 | 300km 以内 ※5 | 台風番 号※4 | 最低気圧 | | | 最大風速 | | | 最大瞬間風速 | | | 総降水量 (mm) | | |
|------|-------|--------|-------------------|------------|--------|----|-------|------|-------|----|--------|-----|-------|--------------|-------|-------|
| | | | | | (hPa) | 日 | 時分 | 風向 | (m/s) | 日 | 時分 | 風向 | (m/s) | | 日 | 時分 |
| 2004 | (H16) | 6. 8 | ○ | 0404 | 993.4 | 11 | 05:36 | 北北西 | 17.8 | 11 | 06:50 | 北 | 40.4 | 11 | 05:36 | 290.0 |
| 2004 | (H16) | 6. 19 | ○ | 0406 | 971.9 | 20 | 23:33 | 西北西 | 16.6 | 21 | 02:50 | 東 | 28.4 | 20 | 17:18 | 50.5 |
| 2004 | (H16) | 7. 31 | ○ | 0410 | 999.5 | 31 | 16:59 | 西 | 9.8 | 31 | 17:50 | 西 | 18.1 | 31 | 16:57 | 0.0 |
| 2004 | (H16) | 8. 16 | ○ | 0415 | 1004.0 | 19 | 02:14 | 南南西 | 10.6 | 19 | 08:20 | 南 | 22.1 | 18 | 21:50 | 36.5 |
| 2004 | (H16) | 8. 27 | ○ | 0416 | 966.9 | 30 | 05:04 | 南西 | 25.2 | 30 | 09:30 | 南西 | 45.2 | 30 | 10:53 | 377.0 |
| 2004 | (H16) | 9. 4 | ○ | 0418 | 988.6 | 7 | 05:44 | 南 | 17.6 | 7 | 07:10 | 南南西 | 35.5 | 7 | 06:18 | 25.5 |
| 2004 | (H16) | 9. 28 | ○ | 0421 | 994.3 | 29 | 07:24 | 南西 | 18.8 | 29 | 08:40 | 南西 | 33.5 | 29 | 08:38 | 20.0 |
| 2004 | (H16) | 10. 18 | ○ | 0423 | 957.2 | 20 | 07:04 | 西北西 | 19.1 | 20 | 08:40 | 東 | 37.4 | 20 | 04:48 | 243.5 |
| 2004 | (H16) | 10. 25 | ○ | 0424 | 1005.9 | 26 | 15:25 | 東北東 | 13.7 | 26 | 08:30 | 東北東 | 25.5 | 26 | 08:28 | 166.0 |
| 2005 | (H17) | 9. 4 | ○ | 0514 | 958.8 | 6 | 05:29 | 南東 | 28.4 | 6 | 05:20 | 南南東 | 59.2 | 6 | 04:34 | 406.0 |
| 2006 | (H18) | 8. 17 | ○ | 0610 | 987.3 | 17 | 23:58 | 西南西 | 16.0 | 18 | 02:20 | 西南西 | 22.0 | 18 | 00:29 | 16.5 |
| 2006 | (H18) | 9. 16 | ○ | 0613 | 993.7 | 17 | 14:32 | 西南西 | 20.0 | 17 | 19:20 | 南東 | 32.5 | 17 | 11:34 | 16.0 |
| 2007 | (H19) | 7. 13 | ○ | 0704 | 966.5 | 14 | 12:55 | 南西 | 31.5 | 14 | 14:00 | 南南東 | 49.3 | 14 | 11:06 | 266.0 |
| 2007 | (H19) | 8. 2 | ○ | 0705 | 987.0 | 2 | 11:24 | 西北西 | 27.2 | 2 | 11:00 | 西北西 | 39.9 | 2 | 11:33 | 141.0 |
| 2008 | (H20) | 9. 11 | ○ | 0813 | 980.3 | 18 | 18:09 | 北西 | 28.3 | 18 | 19:35 | 北西 | 33.8 | 18 | 19:27 | 298.5 |
| 2008 | (H20) | 9. 28 | ○ | 0815 | 1002.2 | 1 | 04:49 | 南南西 | 11.7 | 1 | 02:48 | 北東 | 18.7 | 1 | 09:03 | 143.0 |
| 2009 | (H21) | 10. 6 | ○ | 0918 | 987.2 | 7 | 14:40 | 北 | 22.3 | 7 | 12:50 | 北 | 32.5 | 7 | 12:56 | 160.0 |
| 2010 | (H22) | 9. 5 | ○ | 1009 | 1007.0 | 6 | 17:49 | 南南東 | 13.7 | 6 | 14:49 | 南南東 | 22.7 | 6 | 14:48 | 35.5 |
| 2011 | (H23) | 5. 11 | ○ | 1101 | 999.4 | 12 | 02:38 | 西 | 13.7 | 12 | 16:31 | 西 | 17.6 | 12 | 15:59 | 1.0 |
| 2011 | (H23) | 5. 28 | ○ | 1102 | 985.0 | 29 | 08:03 | 北西 | 22.4 | 29 | 09:26 | 北北東 | 31.5 | 29 | 07:53 | 318.5 |
| 2011 | (H23) | 7. 18 | ○ | 1106 | 976.5 | 19 | 03:21 | 西北西 | 19.9 | 19 | 04:03 | 北北東 | 25.7 | 18 | 20:35 | 58.0 |
| 2011 | (H23) | 9. 2 | ○ | 1112 | 986.8 | 2 | 16:27 | 西北西 | 17.3 | 2 | 19:39 | 西北西 | 23.0 | 3 | 04:07 | 0.5 |
| 2011 | (H23) | 9. 9 | ○ | 1114 | 1011.4 | 9 | 16:05 | 南南東 | 9.8 | 9 | 22:32 | 南南東 | 17.0 | 9 | 22:27 | 6.0 |
| 2011 | (H23) | 9. 16 | ○ | 1115 | 990.6 | 20 | 15:00 | 北西 | 18.2 | 21 | 13:33 | 北西 | 22.5 | 21 | 13:31 | 189.5 |
| 2012 | (H24) | 6. 19 | ○ | 1204 | 985.8 | 19 | 09:58 | 北西 | 18.6 | 19 | 11:05 | 北西 | 22.7 | 19 | 11:04 | 32.5 |
| 2012 | (H24) | 8. 1 | ○ | 1210 | 986.1 | 1 | 13:11 | 東北東 | 22.3 | 1 | 13:16 | 北東 | 34.9 | 1 | 13:00 | 59.5 |
| 2012 | (H24) | 9. 16 | ○ | 1216 | 998.0 | 17 | 01:03 | 南東 | 18.1 | 16 | 21:08 | 南南東 | 32.0 | 16 | 23:48 | 52.5 |
| 2012 | (H24) | 9. 29 | ○ | 1217 | 993.5 | 30 | 04:28 | 北西 | 17.5 | 30 | 08:58 | 北東 | 24.2 | 30 | 00:39 | 192.5 |
| 2013 | (H25) | 9. 2 | ○ | 1317 | 995.3 | 4 | 02:17 | 西南西 | 16.2 | 4 | 03:14 | 南東 | 23.3 | 4 | 00:17 | 25.5 |
| 2013 | (H25) | 10. 7 | ○ | 1324 | 1009.2 | 8 | 13:48 | 東 | 11.5 | 7 | 14:41 | 東 | 20.8 | 7 | 14:37 | 60.5 |
| 2013 | (H25) | 10. 23 | ○ | 1327 | 998.1 | 25 | 13:50 | 北北西 | 14.6 | 26 | 06:35 | 北東 | 22.5 | 25 | 10:50 | 72.5 |
| 2014 | (H26) | 6. 17 | ○ | 1407 | 998.3 | 17 | 23:37 | 東北東 | 9.3 | 17 | 19:21 | 東北東 | 15.2 | 17 | 21:13 | 41.5 |
| 2014 | (H26) | 7. 6 | ○ | 1408 | 991.2 | 10 | 06:52 | 西南西 | 25.1 | 10 | 06:45 | 南南西 | 32.8 | 9 | 14:51 | 136.0 |
| 2014 | (H26) | 8. 7 | ○ | 1411 | 977.9 | 9 | 07:12 | 北 | 23.7 | 9 | 07:15 | 東北東 | 35.4 | 8 | 19:40 | 122.5 |
| 2014 | (H26) | 10. 4 | ○ | 1418 | 979.4 | 5 | 14:36 | 北 | 28.6 | 5 | 15:25 | 北 | 43.4 | 5 | 14:01 | 335.0 |
| 2014 | (H26) | 10. 12 | ○ | 1419 | 979.7 | 13 | 08:46 | 西南西 | 30.4 | 13 | 09:55 | 南西 | 39.4 | 13 | 09:19 | 71.0 |
| 2015 | (H27) | 5. 12 | ○ | 1506 | 1001.4 | 12 | 13:10 | 北西 | 17.2 | 12 | 14:05 | 北西 | 22.6 | 12 | 14:15 | 19.5 |
| 2015 | (H27) | 7. 16 | ○ | 1511 | 992.9 | 16 | 15:13 | 西 | 14.5 | 16 | 19:33 | 西 | 19.8 | 17 | 00:14 | 0.0 |
| 2015 | (H27) | 7. 25 | ○ | 1512 | 1006.4 | 26 | 05:19 | 南南東 | 14.8 | 26 | 12:19 | 南南西 | 25.8 | 26 | 12:10 | 4.5 |
| 2015 | (H27) | 8. 24 | ○ | 1515 | 984.5 | 25 | 01:57 | 南南東 | 22.2 | 25 | 01:59 | 南 | 34.3 | 25 | 02:36 | 119.5 |
| 2016 | (H28) | 8. 21 | ○ | 1610 | 1001.0 | 21 | 03:51 | 東北東 | 8.7 | 23 | 16:36 | 東北東 | 15.4 | 22 | 00:49 | 9.5 |
| 2016 | (H28) | 9. 2 | ○ | 1612 | 1003.4 | 3 | 17:55 | 東 | 12.6 | 3 | 17:56 | 東 | 21.1 | 3 | 18:50 | 95.0 |
| 2016 | (H28) | 9. 6 | ○ | 1613 | 1001.9 | 7 | 13:39 | 西 | 10.8 | 8 | 01:19 | 西 | 13.3 | 8 | 00:13 | 45.5 |
| 2016 | (H28) | 9. 19 | ○ | 1616 | 983.1 | 20 | 00:06 | 南西 | 30.8 | 20 | 00:48 | 南南西 | 41.5 | 20 | 00:17 | 37.0 |

資料：気象庁

※1 「九州南部」：奄美地方を除く鹿児島県及び宮崎県。

※2 「台風の上陸」：台風の中心が北海道・本州・四国・九州の海岸線に達した場合をいいます。

(ただし、台風の中心が小さい島(種子島も含む。)や半島を横切って、短時間で再び海に出る場合は通過といえます。)

※3 「台風の接近」：台風の中心が九州南部のいずれかの気象官署から300km以内に、はいることをいいます。

※4 「台風番号」：西暦年下2桁の数字とその年の発生順に付けられた番号で構成。

※5 「300km以内」：○は、台風の中心が種子島特別地域気象観測所から300km以内の域内にはいること。

注：前線による降水等、他の要因による降水と区別できない場合、これらの影響による降水を含む。



2. 人 口

1. 男女別人口及び世帯数の推移

各年10月1日現在 (単位：人，%，戸)

| 年次 | 区分 | 人 口 | | | 対前回(年) | 対前回(年) | 世 帯 数 | 1世帯人員 | 備 考 |
|----|-----|--------|-------|-------|--------|--------|-------|-------|----------|
| | | 総 数 | 男 | 女 | 増 減 数 | 増 減 比 | | | |
| 大正 | 9年 | 11,072 | 5,275 | 5,797 | - | - | 2,547 | 4.3 | 第1回国勢調査 |
| | 14年 | 11,220 | 5,394 | 5,826 | 148 | 1.3 | 2,554 | 4.4 | 第2回国勢調査 |
| 昭和 | 5年 | 10,949 | 5,236 | 5,713 | -271 | -2.4 | 2,372 | 4.6 | 第3回国勢調査 |
| | 10年 | 11,396 | 5,532 | 5,864 | 447 | 4.1 | 2,397 | 4.8 | 第4回国勢調査 |
| | 15年 | 11,802 | 5,741 | 6,061 | 406 | 3.6 | 2,353 | 5.0 | 第5回国勢調査 |
| | 22年 | 16,355 | 7,884 | 8,471 | 4,553 | 38.6 | 3,243 | 5.0 | 第6回国勢調査 |
| | 25年 | 17,587 | 8,536 | 9,051 | 1,232 | 7.5 | 3,335 | 5.3 | 第7回国勢調査 |
| | 30年 | 18,670 | 9,083 | 9,587 | 1,083 | 6.2 | 3,497 | 5.3 | 第8回国勢調査 |
| | 35年 | 19,321 | 9,366 | 9,955 | 651 | 3.5 | 4,051 | 4.8 | 第9回国勢調査 |
| | 40年 | 17,884 | 8,622 | 9,262 | -1,437 | -7.4 | 4,202 | 4.3 | 第10回国勢調査 |
| | 45年 | 14,775 | 6,874 | 7,901 | -3,109 | -17.4 | 3,997 | 3.7 | 第11回国勢調査 |
| | 46年 | 14,253 | 6,649 | 7,604 | -522 | -3.5 | 3,979 | 3.6 | 推計人口 |
| | 47年 | 13,762 | 6,382 | 7,380 | -491 | -3.4 | 3,957 | 3.5 | 推計人口 |
| | 48年 | 13,433 | 6,252 | 7,181 | -329 | -2.4 | 3,947 | 3.4 | 推計人口 |
| | 49年 | 13,110 | 6,081 | 7,029 | -323 | -2.4 | 3,935 | 3.3 | 推計人口 |
| | 50年 | 13,054 | 6,086 | 6,968 | -56 | -0.4 | 3,943 | 3.3 | 第12回国勢調査 |
| | 51年 | 13,001 | 6,112 | 6,889 | -53 | -0.4 | 3,971 | 3.3 | 推計人口 |
| | 52年 | 12,830 | 6,066 | 6,764 | -171 | -1.3 | 3,974 | 3.2 | 推計人口 |
| | 53年 | 12,639 | 6,005 | 6,634 | -191 | -1.5 | 3,967 | 3.2 | 推計人口 |
| | 54年 | 12,528 | 5,934 | 6,594 | -111 | -0.9 | 4,015 | 3.1 | 推計人口 |
| | 55年 | 12,297 | 5,818 | 6,479 | -231 | -1.8 | 4,045 | 3.0 | 第13回国勢調査 |
| | 56年 | 12,036 | 5,661 | 6,375 | -261 | -2.1 | 4,053 | 3.0 | 推計人口 |
| | 57年 | 11,857 | 5,574 | 6,283 | -179 | -1.5 | 4,062 | 2.9 | 推計人口 |
| | 58年 | 11,699 | 5,501 | 6,198 | -158 | -1.3 | 4,083 | 2.9 | 推計人口 |
| | 59年 | 11,501 | 5,418 | 6,083 | -198 | -1.7 | 4,112 | 2.8 | 推計人口 |
| | 60年 | 11,339 | 5,347 | 5,992 | -162 | -1.4 | 4,083 | 2.8 | 第14回国勢調査 |
| | 61年 | 11,129 | 5,243 | 5,886 | -210 | -1.9 | 4,037 | 2.8 | 推計人口 |
| | 62年 | 11,090 | 5,220 | 5,870 | -39 | -0.4 | 4,104 | 2.7 | 推計人口 |
| | 63年 | 10,941 | 5,173 | 5,768 | -149 | -1.3 | 4,105 | 2.7 | 推計人口 |
| 平成 | 1年 | 10,801 | 5,112 | 5,689 | -140 | -1.3 | 4,084 | 2.6 | 推計人口 |
| | 2年 | 10,552 | 4,984 | 5,568 | -249 | -2.3 | 4,034 | 2.6 | 第15回国勢調査 |
| | 3年 | 10,432 | 4,916 | 5,516 | -120 | -1.1 | 4,071 | 2.6 | 推計人口 |
| | 4年 | 10,256 | 4,826 | 5,430 | -176 | -1.7 | 3,970 | 2.6 | 推計人口 |
| | 5年 | 10,082 | 4,744 | 5,338 | -174 | -1.7 | 3,963 | 2.5 | 推計人口 |
| | 6年 | 10,048 | 4,711 | 5,337 | -34 | -0.3 | 3,982 | 2.5 | 推計人口 |
| | 7年 | 10,027 | 4,713 | 5,314 | -21 | -0.2 | 4,007 | 2.5 | 第16回国勢調査 |
| | 8年 | 9,955 | 4,680 | 5,275 | -72 | -0.7 | 4,029 | 2.5 | 推計人口 |
| | 9年 | 9,965 | 4,675 | 5,290 | 10 | 0.1 | 4,063 | 2.5 | 推計人口 |
| | 10年 | 9,868 | 4,650 | 5,218 | -97 | -1.0 | 4,085 | 2.4 | 推計人口 |
| | 11年 | 9,754 | 4,618 | 5,136 | -114 | -1.2 | 3,992 | 2.4 | 推計人口 |
| | 12年 | 9,675 | 4,574 | 5,101 | -79 | -0.8 | 4,046 | 2.4 | 第17回国勢調査 |
| | 13年 | 9,599 | 4,546 | 5,053 | -76 | -0.8 | 4,092 | 2.3 | 推計人口 |
| | 14年 | 9,595 | 4,552 | 5,043 | -4 | -0.0 | 4,117 | 2.3 | 推計人口 |
| | 15年 | 9,487 | 4,495 | 4,992 | -108 | -1.1 | 4,094 | 2.3 | 推計人口 |
| | 16年 | 9,340 | 4,411 | 4,929 | -147 | -1.5 | 4,052 | 2.3 | 推計人口 |
| | 17年 | 9,194 | 4,341 | 4,853 | -146 | -1.6 | 4,047 | 2.3 | 第18回国勢調査 |
| | 18年 | 9,085 | 4,273 | 4,812 | -109 | -1.2 | 4,021 | 2.3 | 推計人口 |
| | 19年 | 8,947 | 4,203 | 4,744 | -138 | -1.5 | 3,959 | 2.3 | 推計人口 |
| | 20年 | 8,856 | 4,176 | 4,680 | -91 | -1.0 | 3,898 | 2.3 | 推計人口 |
| | 21年 | 8,775 | 4,145 | 4,630 | -81 | -0.9 | 3,954 | 2.2 | 推計人口 |
| | 22年 | 8,696 | 4,114 | 4,582 | -79 | -0.9 | 3,946 | 2.2 | 第19回国勢調査 |
| | 23年 | 8,614 | 4,038 | 4,576 | -82 | -0.9 | 3,971 | 2.2 | 推計人口 |
| | 24年 | 8,556 | 4,031 | 4,525 | -58 | -0.7 | 3,971 | 2.2 | 推計人口 |
| | 25年 | 8,402 | 3,955 | 4,447 | -154 | -1.8 | 3,970 | 2.1 | 推計人口 |
| | 26年 | 8,300 | 3,926 | 4,374 | -102 | -1.2 | 3,966 | 2.1 | 推計人口 |
| | 27年 | 8,135 | 3,815 | 4,320 | -165 | -2.0 | 3,741 | 2.2 | 第20回国勢調査 |
| | 28年 | 8,018 | 3,778 | 4,240 | -117 | -1.4 | 3,720 | 2.2 | 推計人口 |

資料：国勢調査，県企画部統計課

2. 集落別世帯数及び人口

| 地区別 | 世帯数 | 人口 | 男 | 女 | |
|------|-----------------|-------|-------|-------|-------|
| 総数 | 4,348 | 8,269 | 3,929 | 4,340 | |
| 星原校区 | 牧川 | 82 | 139 | 58 | 81 |
| | 浜津脇 | 120 | 189 | 94 | 95 |
| | 上之城 | 15 | 26 | 12 | 14 |
| | 坂元 | 37 | 65 | 24 | 41 |
| | 竹之川 | 12 | 17 | 8 | 9 |
| | 広野 | 5 | 8 | 4 | 4 |
| | 砂中 | 22 | 33 | 16 | 17 |
| | 深久保 | 10 | 15 | 6 | 9 |
| | 計 | 303 | 492 | 222 | 270 |
| | 納官校区 | 宝来 | 15 | 23 | 10 |
| 平鍋 | | 75 | 140 | 69 | 71 |
| 原之里 | | 90 | 172 | 82 | 90 |
| 春田 | | 44 | 83 | 39 | 44 |
| 計 | | 224 | 418 | 200 | 218 |
| 増田校区 | 二十番 | 79 | 147 | 68 | 79 |
| | 池之平 | 34 | 76 | 36 | 40 |
| | 秋佐野 | 21 | 39 | 16 | 23 |
| | 戸畑 | 4 | 6 | 2 | 4 |
| | 向井町 | 27 | 40 | 16 | 24 |
| | 中之町 | 79 | 157 | 73 | 84 |
| | 郡原 | 76 | 144 | 62 | 82 |
| | 古房 | 95 | 181 | 77 | 104 |
| 計 | 415 | 790 | 350 | 440 | |
| 野間校区 | 中山 | 90 | 165 | 76 | 89 |
| | 大平 | 80 | 148 | 69 | 79 |
| | 池之向 | 37 | 79 | 37 | 42 |
| | 伏之前 | 437 | 1,022 | 489 | 533 |
| | 松原 | 32 | 63 | 33 | 30 |
| | 上方 | 280 | 521 | 267 | 254 |
| | 横町 | 277 | 567 | 270 | 297 |
| | 旭町 | 277 | 550 | 269 | 281 |
| | 栄町 | 61 | 117 | 59 | 58 |
| | 島田 | 190 | 389 | 183 | 206 |
| | 町山崎 | 75 | 135 | 61 | 74 |
| | 阿曾 | 7 | 18 | 7 | 11 |
| | 竹屋野 | 119 | 237 | 119 | 118 |
| | 大久保 | 3 | 5 | 2 | 3 |
| | 高峯 | 37 | 69 | 29 | 40 |
| | 大牟礼 | 50 | 97 | 45 | 52 |
| | 伊原 | 43 | 76 | 38 | 38 |
| | 下田 | 18 | 34 | 18 | 16 |
| | 満足山 | 94 | 191 | 92 | 99 |
| | 阿保 | 2 | 3 | 2 | 1 |
| | つまべに苑 | 49 | 49 | 12 | 37 |
| | あかつき学園 あかつき園 | 54 | 55 | 31 | 24 |
| | 計 | 2,312 | 4,590 | 2,208 | 2,382 |

住民基本台帳

平成28年10月1日現在 (単位: 世帯, 人)

| 地区別 | 世帯数 | 人口 | 男 | 女 | |
|------|------|-------|-----|-----|-----|
| 油久校区 | 広ヶ野 | 25 | 41 | 22 | 19 |
| | 東之町 | 43 | 88 | 43 | 45 |
| | 女洲 | 25 | 47 | 24 | 23 |
| | 向町 | 45 | 90 | 42 | 48 |
| | 今熊野 | 5 | 6 | 3 | 3 |
| | 西之町 | 44 | 90 | 44 | 46 |
| | 美座 | 67 | 120 | 56 | 64 |
| | 西之山 | 45 | 91 | 48 | 43 |
| | 計 | 299 | 573 | 282 | 291 |
| | 南界校区 | 輪之尾 | 27 | 46 | 28 |
| 田島 | | 113 | 209 | 106 | 103 |
| 東目 | | 12 | 23 | 10 | 13 |
| 本村 | | 92 | 190 | 83 | 107 |
| 中田 | | 74 | 120 | 59 | 61 |
| 長谷 | | 26 | 36 | 18 | 18 |
| 原尾 | | 34 | 58 | 29 | 29 |
| 熊野 | | 56 | 116 | 56 | 60 |
| 新町 | | 39 | 83 | 37 | 46 |
| 塩屋 | | 61 | 115 | 54 | 61 |
| 南界園 | 80 | 80 | 29 | 51 | |
| 計 | 614 | 1,076 | 509 | 567 | |
| 岩岡校区 | 阿高磯 | 79 | 138 | 66 | 72 |
| | 屋久津 | 52 | 99 | 54 | 45 |
| | 梶湯 | 34 | 60 | 25 | 35 |
| | 衣之平 | 16 | 33 | 13 | 20 |
| 計 | 181 | 330 | 158 | 172 | |

資料: 町民保健課

3. 県下の国勢調査人口

| 市町村 | 平成27年10月1日現在 | | | | | | | | | | | |
|--------|--------------|-----------|-----------|----------|-----------------------|------|------------|----------|------------|---------|------|-------------|
| | 人口(人) | | | | | | | 人口増減 | | | | 27年 総世帯数 |
| | 平成17年 | 22年 | 27年 | | 老年人口 (65歳以上) 割合 | 総数順位 | 平成17年から22年 | | 平成22年から27年 | | | |
| 総数 | 男 | 女 | 実数 (人) | 率 (%) | | | 実数 (人) | 率 (%) | | | | |
| 鹿児島県 | 1,753,179 | 1,706,242 | 1,648,177 | 773,061 | 875,116 | — | 29.4 | △46,937 | △2.7 | △58,065 | △3.4 | 724,690 |
| 西之表市 | 18,198 | 16,951 | 15,967 | 7,550 | 8,417 | 19 | 34.2 | △1,680 | △8.9 | △3,513 | △3.5 | 40,686 |
| 熊毛郡 | 29,706 | 28,503 | 26,793 | 12,965 | 13,828 | — | 33.1 | △1,203 | △4.0 | △1,710 | △6.0 | 12,601 |
| 中種子町 | 9,194 | 8,696 | 8,135 | 3,815 | 4,320 | 28 | 35.8 | △498 | △5.4 | △561 | △6.5 | 3,741 |
| 南種子町 | 6,751 | 6,218 | 5,745 | 2,839 | 2,906 | 38 | 33.1 | △533 | △7.9 | △473 | △7.6 | 2,727 |
| 屋久島町 | 13,761 | 13,589 | 12,913 | 6,311 | 6,602 | 23 | 31.4 | △172 | △1.2 | △676 | △5.0 | 6,133 |
| (上屋久町) | 6,813 | 6,702 | 6,228 | 2,991 | 3,237 | — | 31.2 | △111 | △1.6 | △474 | △7.1 | 2,915 |
| (屋久島町) | 6,948 | 6,887 | 6,685 | 3,320 | 3,365 | — | 31.6 | △61 | △0.9 | △202 | △2.9 | 3,218 |

※()内は市町村は、平成12年10月1日現在の市町村の境域にあわせた旧市町村。

資料：国勢調査

4. 熊毛地区各市町の年齢4区分別人口及び割合

| 市町名 | 平成27年10月1日現在 (単位：人・%) | | | | | | | | | | | |
|------|-----------------------|-------|-------|--------|-------|-------|--------|-------|-------|-------|-------|-------|
| | 0～14歳 | | | 15～64歳 | | | 64～74歳 | | | 75歳以上 | | |
| | 総数(人) | 男 | 女 | 総数(人) | 男 | 女 | 総数(人) | 男 | 女 | 総数(人) | 男 | 女 |
| 構成比 | 構成比 | 構成比 | 構成比 | 構成比 | 構成比 | 構成比 | 構成比 | 構成比 | 構成比 | 構成比 | 構成比 | 構成比 |
| 西之表市 | 2,116 | 1,060 | 1,056 | 4,160 | 8,382 | 4,222 | 2,336 | 1,113 | 1,223 | 3,128 | 1,151 | 1,977 |
| | 13.3% | 14.0% | 12.5% | 49.4% | 52.5% | 55.9% | 14.6% | 14.7% | 14.5% | 19.5% | 15.2% | 23.4% |
| 中種子町 | 1,056 | 547 | 509 | 2,064 | 4,165 | 2,101 | 1,143 | 510 | 633 | 1,764 | 652 | 1,112 |
| | 13.0% | 14.3% | 11.8% | 47.8% | 51.2% | 55.1% | 14.0% | 13.3% | 13.7% | 21.6% | 17.0% | 25.7% |
| 南種子町 | 766 | 400 | 366 | 1,416 | 3,074 | 1,658 | 749 | 342 | 407 | 1,150 | 437 | 713 |
| | 13.3% | 14.1% | 12.6% | 48.7% | 53.5% | 58.4% | 13.0% | 12.0% | 14.0% | 20.0% | 15.3% | 24.5% |
| 屋久島町 | 1,891 | 956 | 935 | 3,365 | 6,967 | 3,602 | 1,918 | 984 | 934 | 2,129 | 764 | 1,365 |
| | 14.6% | 15.1% | 14.2% | 51.0% | 54.0% | 57.1% | 28.6% | 29.6% | 27.7% | 31.8% | 23.0% | 40.5% |

※年齢不詳を除く

資料：国勢調査

5. 熊毛地区各市町の面積・世帯・人口・人口密度

| 市町村 | 面積 | 世帯数 | 人口 | 男 | 女 | 人口密度 | 平成28年推計人口 |
|-------|----------|---------|-----------|---------|---------|-------|-----------------------------|
| | | | | | | | (単位：km ² , 戸, 人) |
| 西之表市 | 205.66 | 7,368 | 15,967 | 7,550 | 8,417 | 77.6 | 15,657 |
| 中種子町 | 137.18 | 3,741 | 8,135 | 3,815 | 4,320 | 59.3 | 8,018 |
| 南種子町 | 110.36 | 2,727 | 5,745 | 2,839 | 2,904 | 52.1 | 5,615 |
| 種子島計 | 453.20 | 13,836 | 29,847 | 14,204 | 15,641 | 65.9 | 29,290 |
| 屋久島町 | 540.48 | 6,133 | 12,913 | 6,311 | 6,602 | 23.9 | 12,687 |
| 熊毛地区計 | 993.68 | 19,969 | 42,760 | 20,515 | 22,243 | 43.0 | 41,977 |
| 鹿児島県計 | 9,186.94 | 724,690 | 1,648,177 | 773,061 | 875,116 | 179.4 | 1,637,272 |

資料：国土地理院による面積
平成27年国勢調査
平成28年人口推計



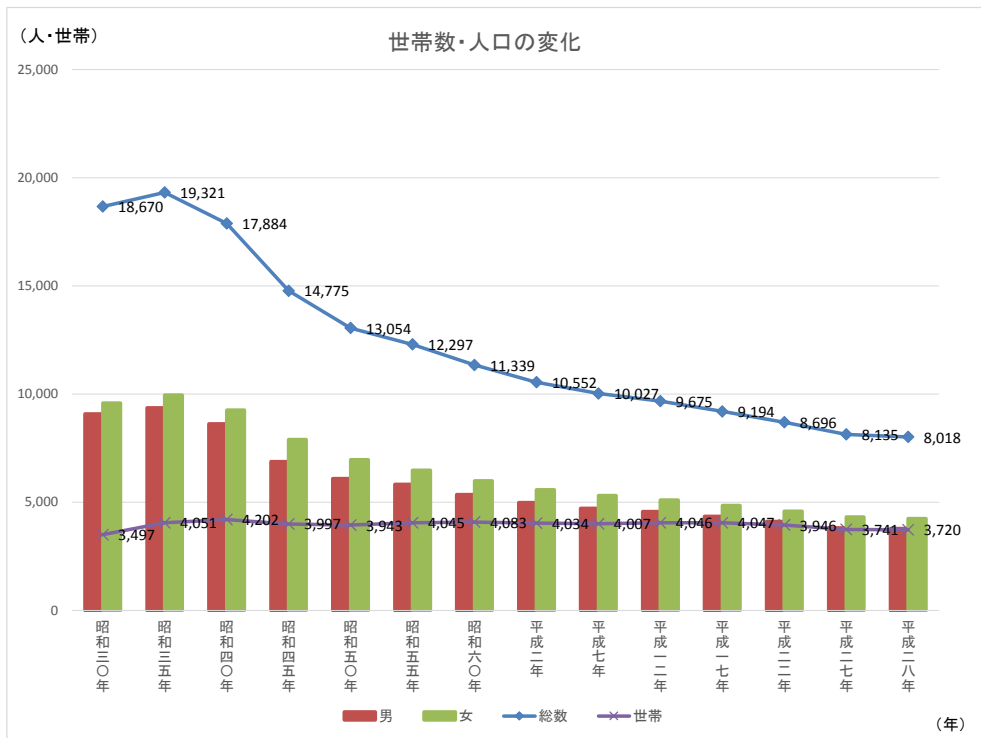

6. 人口・世帯の動態

(単位：人・組・世帯)

| 年次 | 人口総数 | 自然動態 | | | 社会動態 | | 増減の計 | 外国人人口 | 昼間人口 | 婚姻件数 | 離婚件数 |
|-------|-------|------|-----|------|------|------|------|-------|-------|------|------|
| | | 出生 | 死亡 | 増減 | 転入 | 増減 | | | | | |
| 平成26年 | 8,696 | 32 | 184 | △152 | 199 | △97 | △249 | 23 | 8,734 | 16 | 8 |
| 平成27年 | 8,135 | 62 | 131 | △69 | 285 | △216 | △118 | 12 | 8,816 | 23 | 14 |

資料：平成27年度鹿児島県統計年鑑

| 年次 | 世帯数 | 一般世帯数 | 核家族世帯数 | 単身世帯数 | 65歳以上のいる世帯 | 高齢単身世帯数 |
|-------|-------|-------|--------|-------|------------|---------|
| 平成26年 | 3,946 | 3,928 | 184 | 1,264 | 1,110 | 964 |
| 平成27年 | 3,741 | 3,720 | 2,278 | 1,290 | 1,038 | 786 |

資料：平成27年度鹿児島県統計年鑑

8. 5歳階級別男女別人口の推移

(単位：人)

| 年次 年齢 | 平成7年 | | | 平成12年 | | | 平成17年 | | | 平成22年 | | | 平成27年 | | |
|----------|--------|-------|-------|-------|-------|-------|-------|-------|-------|-------|-------|-------|-------|-------|-------|
| | 総数 | 男 | 女 | 総数 | 男 | 女 | 総数 | 男 | 女 | 総数 | 男 | 女 | 総数 | 男 | 女 |
| 0～4 | 458 | 241 | 217 | 465 | 223 | 242 | 387 | 201 | 186 | 329 | 174 | 155 | 316 | 159 | 157 |
| 5～9 | 654 | 356 | 298 | 484 | 250 | 234 | 441 | 213 | 228 | 407 | 223 | 184 | 356 | 185 | 171 |
| 10～14 | 722 | 360 | 362 | 634 | 341 | 293 | 452 | 234 | 218 | 436 | 203 | 233 | 384 | 203 | 181 |
| 15～19 | 438 | 225 | 213 | 471 | 236 | 235 | 407 | 229 | 178 | 296 | 153 | 143 | 287 | 124 | 163 |
| 20～24 | 242 | 113 | 129 | 241 | 125 | 116 | 257 | 132 | 125 | 184 | 96 | 88 | 135 | 67 | 68 |
| 25～29 | 381 | 173 | 208 | 358 | 173 | 185 | 334 | 180 | 154 | 338 | 177 | 161 | 250 | 132 | 118 |
| 30～34 | 534 | 256 | 278 | 434 | 222 | 212 | 426 | 209 | 217 | 363 | 193 | 170 | 368 | 179 | 189 |
| 35～39 | 667 | 346 | 321 | 569 | 284 | 285 | 423 | 205 | 218 | 445 | 221 | 224 | 377 | 210 | 167 |
| 40～44 | 689 | 362 | 327 | 655 | 346 | 309 | 560 | 291 | 269 | 431 | 209 | 222 | 435 | 216 | 219 |
| 45～49 | 576 | 284 | 292 | 697 | 359 | 338 | 651 | 331 | 320 | 545 | 278 | 267 | 426 | 205 | 221 |
| 50～54 | 623 | 270 | 353 | 587 | 290 | 297 | 703 | 368 | 335 | 645 | 325 | 320 | 551 | 291 | 260 |
| 55～59 | 818 | 384 | 434 | 616 | 274 | 342 | 597 | 291 | 306 | 705 | 370 | 335 | 652 | 329 | 323 |
| 60～64 | 854 | 421 | 433 | 785 | 360 | 425 | 608 | 257 | 351 | 598 | 296 | 302 | 684 | 348 | 336 |
| 65～69 | 778 | 352 | 426 | 835 | 397 | 438 | 763 | 347 | 416 | 585 | 245 | 340 | 594 | 291 | 303 |
| 70～74 | 594 | 257 | 337 | 715 | 313 | 402 | 765 | 352 | 413 | 720 | 321 | 399 | 549 | 219 | 330 |
| 75～79 | 460 | 157 | 303 | 497 | 206 | 291 | 638 | 257 | 381 | 686 | 303 | 383 | 638 | 262 | 376 |
| 80～84 | 324 | 107 | 217 | 354 | 104 | 250 | 398 | 158 | 240 | 527 | 199 | 328 | 553 | 221 | 332 |
| 85～89 | 136 | 32 | 104 | 191 | 56 | 135 | 247 | 53 | 194 | 284 | 103 | 181 | 372 | 120 | 252 |
| 90～94 | 64 | 15 | 49 | 60 | 10 | 50 | 110 | 30 | 80 | 133 | 20 | 113 | 147 | 44 | 103 |
| 95～99 | 13 | 2 | 11 | 25 | 4 | 21 | 22 | 3 | 19 | 36 | 5 | 31 | 50 | 5 | 45 |
| 100以上 | 2 | 0 | 2 | 2 | 1 | 1 | 5 | 0 | 5 | 3 | 0 | 3 | 4 | 0 | 4 |
| 不詳 | | | | | | | | | | | | | 7 | 5 | 2 |
| 合計 | 10,027 | 4,713 | 5,314 | 9,675 | 4,574 | 5,101 | 9,194 | 4,341 | 4,853 | 8,696 | 4,114 | 4,582 | 8,135 | 3,815 | 4,320 |

資料：平成7年～27年国勢調査

※ 年齢不詳・・・調査不能者数。

9. 人口の5歳階級ピラミッド

(単位：歳，人)

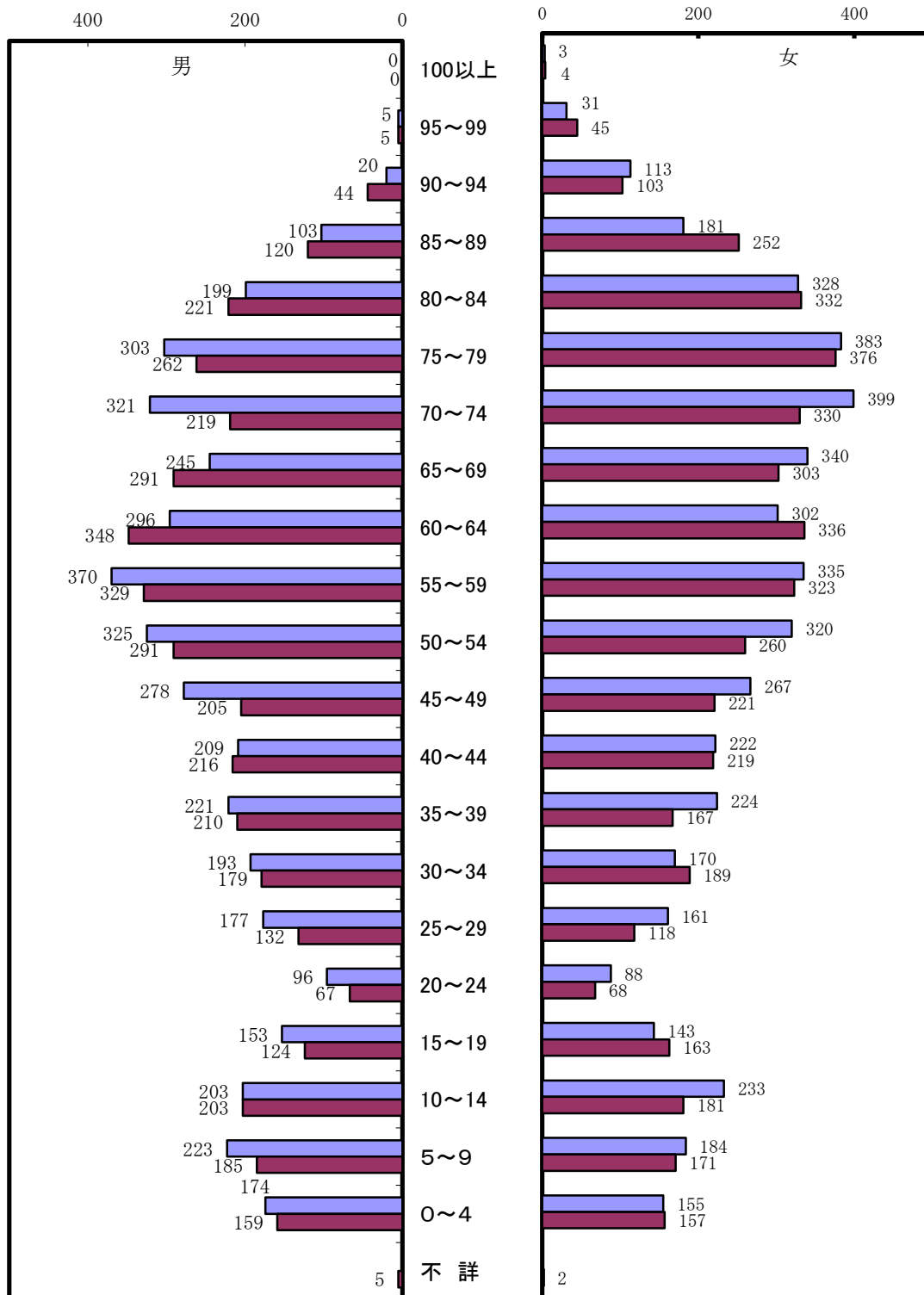

■平成22年国勢調査
■平成27年国勢調査

10. 産業大分類別，男女別15歳以上就業人口の推移 (単位：人)

| 年次 産業別 | 平成17年 | | | | 平成22年 | | | | 平成27年 | | | |
|-----------|-------|-------|-------|--------|-------|-------|-------|--------|-------|-------|-------|--------|
| | 総数 | 男 | 女 | 構成比 | 総数 | 男 | 女 | 構成比 | 総数 | 男 | 女 | 構成比 |
| 総数 | 5,018 | 2,720 | 2,298 | 100.0% | 4,613 | 2,517 | 2,089 | 100.0% | 4,466 | 2,415 | 2,051 | 100.0% |
| 第一次産業 | 1,920 | 982 | 938 | 38.3% | 1,725 | 950 | 775 | 37.4% | 1,548 | 850 | 698 | 34.7% |
| 農業 | 1,837 | 932 | 905 | 36.6% | 1,632 | 879 | 753 | 35.4% | 1,492 | 804 | 688 | 33.4% |
| 林業・狩猟 | 2 | 2 | - | 0.0% | 13 | 12 | 1 | 0.3% | 10 | 9 | 1 | 0.2% |
| 漁業・水産 | 81 | 48 | 33 | 1.6% | 80 | 59 | 21 | 1.7% | 46 | 37 | 9 | 1.0% |
| 第二次産業 | 715 | 581 | 134 | 14.2% | 515 | 419 | 96 | 11.2% | 501 | 420 | 81 | 11.2% |
| 鉱業 | 11 | 9 | 2 | 0.2% | 0 | 0 | 0 | 0.0% | 4 | 3 | 1 | 0.1% |
| 建設業 | 509 | 435 | 74 | 10.1% | 341 | 294 | 47 | 7.4% | 317 | 280 | 37 | 7.1% |
| 製造業 | 195 | 137 | 58 | 3.9% | 174 | 125 | 49 | 3.8% | 180 | 137 | 43 | 4.0% |
| 第三次産業 | 2,382 | 1,157 | 1,225 | 47.5% | 2,353 | 1,148 | 1,205 | 51.0% | 2,407 | 1,140 | 1,267 | 53.9% |
| 卸売・小売業 | 580 | 269 | 311 | 11.6% | 543 | 258 | 285 | 11.8% | 479 | 218 | 261 | 10.7% |
| 金融・保険不動産 | 54 | 19 | 35 | 1.1% | 83 | 35 | 48 | 1.8% | 70 | 35 | 35 | 1.6% |
| 運輸・通信 | 115 | 86 | 29 | 2.3% | 120 | 98 | 22 | 2.6% | 97 | 77 | 20 | 2.2% |
| 電気・ガス・水道 | 8 | 6 | 2 | 0.4% | 8 | 6 | 2 | 0.5% | 11 | 9 | 2 | 0.7% |
| サービス業 | 1,428 | 622 | 806 | 28.5% | 1,389 | 593 | 796 | 30.1% | 1,553 | 659 | 894 | 34.8% |
| 公務 | 197 | 155 | 42 | 3.9% | 210 | 158 | 52 | 4.6% | 197 | 142 | 55 | 4.4% |
| 分類不能の産業 | 1 | - | 1 | 0.0% | 20 | 7 | 13 | 0.4% | 10 | 5 | 5 | 0.2% |

資料：国勢調査

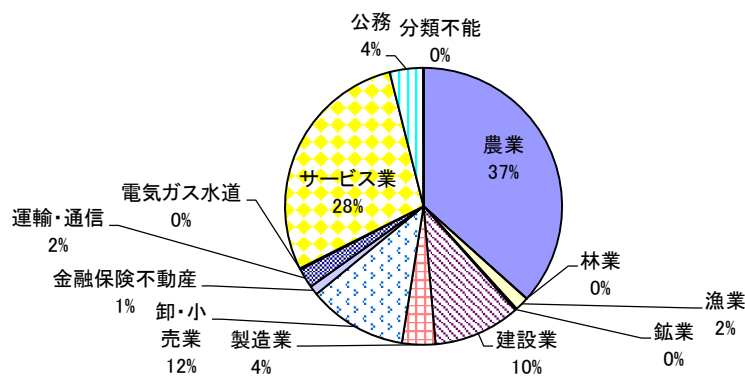

11. 労働力状態・男女別15歳以上人口 各年10月1日現在

| 年 | 区分 | 総数 (15歳以上) | | | 労働力人口 | | | | | | 労働力率 | 65歳以上 就業者数 (再掲) | | | |
|-----|----|------------|-------|-------|-------|-------|-------|-------|-----|----|-------|-----------------------|--------|-------|-------|
| | | 計 | 男 | 女 | 就業者 | | | 完全失業者 | | | | | 非労働力人口 | | |
| 17年 | | 7,914 | 3,693 | 4,221 | 5,018 | 2,720 | 2,298 | 233 | 171 | 62 | 2,662 | 801 | 1,861 | 63.4% | 1,320 |
| 22年 | | 7,524 | 3,514 | 4,010 | 4,613 | 2,524 | 2,089 | 180 | 125 | 55 | 2,716 | 857 | 1,859 | 64.0% | 1,130 |
| 27年 | | 7,072 | 3,263 | 3,809 | 4,466 | 2,415 | 2,051 | 128 | 70 | 58 | 2,467 | 772 | 1,695 | 65.0% | 1,132 |

※総数には労働力状態「不詳」を含む。

資料：国勢調査

12. 従業上の地位・男女15歳以上の就業者数 各年10月1日現在

| 年 | 総数 | | 雇用者 | | 役員 | | 雇人のある業主 | | 雇人のない業主 | | 家族従業者 | |
|-----|-------|-------|-------|-------|-----|----|---------|----|---------|-----|-------|-----|
| | 男 | 女 | 男 | 女 | 男 | 女 | 男 | 女 | 男 | 女 | 男 | 女 |
| 17年 | 2,720 | 2,298 | 1,480 | 1,160 | 105 | 35 | 110 | 28 | 993 | 28 | 823 | 788 |
| 22年 | 2,524 | 2,089 | 1,342 | 1,141 | 112 | 38 | 106 | 25 | 686 | 199 | 93 | 684 |
| 27年 | 2,415 | 2,051 | 1,352 | 1,202 | 110 | 47 | 128 | 25 | 795 | 187 | 48 | 590 |

※総数には就業場の地位「不詳」及び「家庭内職」を含む。

資料：国勢調査

3. 町民所得

1. 町民所得（県民所得）の推移

| 年 度 項 目 | | 単 位 | 実 績 | | | | | 対前年比 (%) | |
|------------|---------|-----|------------|------------|------------|------------|------------|----------|-------|
| | | | 平成22年度 | 平成23年度 | 平成24年度 | 平成25年度 | 平成26年度 | 25/24 | 26/25 |
| 町 | 一人当たり所得 | 千円 | 17,279,833 | 16,540,611 | 16,738,847 | 17,093,655 | 16,553,655 | 97.9 | 96.8 |
| | 総人口 | 人 | 8,696 | 8,613 | 8,538 | 8,376 | 8,267 | 101.9 | 98.7 |
| | | 千円 | 1,987 | 1,920 | 1,961 | 2,041 | 2,003 | 96.1 | 98.1 |
| 県 | 一人当たり所得 | 千円 | 2,398 | 2,392 | 2,363 | 2,391 | 2,389 | 98.8 | 99.9 |
| | 総人口 | 人 | 1,706,242 | 1,698,695 | 1,689,641 | 1,679,619 | 1,667,830 | 100.6 | 99.3 |
| | | 町/県 | 82.9 | 80.3 | 83.0 | 85.1 | 85.1 | 97.5 | 100.0 |
| 一人当たり所得格差 | | % | | | | | | | |

資料：市町村民所得推計報告書

2. 産業別総生産額の推移

(単位：百万円)

| 年 度 産業種別 | 平成19年度 | 平成20年度 | 平成21年度 | 平成22年度 | 平成23年度 | 平成24年度 | 平成25年度 | 平成26年度 |
|------------------|--------|--------|--------|--------|--------|--------|--------|--------|
| 第1次産業 | 3,268 | 3,361 | 3,471 | 3,433 | 3,090 | 3,063 | 3,385 | 2,830 |
| 農 業 | 3,071 | 3,188 | 3,319 | 3,258 | 2,893 | 2,925 | 3,230 | 2,656 |
| 林 業 | 35 | 35 | 32 | 38 | 77 | 36 | 44 | 55 |
| 水産業 | 161 | 138 | 120 | 137 | 120 | 102 | 111 | 120 |
| 第2次産業 | 2,893 | 2,918 | 2,527 | 2,246 | 2,275 | 2,826 | 2,738 | 2,880 |
| 鉱 業 | 89 | 57 | 37 | 16 | 9 | - | - | 10 |
| 製 造 業 | 1,379 | 1,584 | 1,551 | 881 | 435 | 1,175 | 1,272 | 1,145 |
| 建 設 業 建 設 業 | 1,425 | 1,276 | 988 | 1,349 | 1,830 | 1,651 | 1,466 | 1,725 |
| 第3次産業 | 20,720 | 20,058 | 19,744 | 19,875 | 19,823 | 19,682 | 19,424 | 19,600 |
| 電気・ガス・水道業 | 503 | 494 | 526 | 507 | 432 | 382 | 379 | 442 |
| 卸売・小売業 | 1,663 | 1,693 | 1,782 | 1,747 | 1,853 | 1,756 | 1,737 | 1,734 |
| 金融・保険業 | 1,380 | 1,016 | 1,025 | 1,047 | 1,022 | 1,031 | 1,012 | 990 |
| 不動産業 | 3,438 | 3,471 | 3,477 | 3,456 | 3,400 | 3,350 | 3,294 | 3,253 |
| 運輸業・通信業 | 2,450 | 2,432 | 2,256 | 2,519 | 2,451 | 2,375 | 2,285 | 2,310 |
| サービス業 | 4,122 | 3,944 | 3,847 | 3,759 | 2,815 | 3,889 | 3,935 | 3,980 |
| 政府サービス | 6,462 | 6,312 | 6,168 | 6,110 | 6,055 | 6,053 | 5,962 | 6,088 |
| 対家計民間非営利サービス | 703 | 695 | 663 | 731 | 800 | 846 | 822 | 802 |
| 合 計 | 27,048 | 26,516 | 25,870 | 25,702 | 25,364 | 25,746 | 25,751 | 25,568 |
| 輸入品に課される税・関税 | 301 | 315 | 241 | 259 | 298 | 308 | 343 | 455 |
| (控除) 総資本形成に係る消費税 | 135 | 136 | 112 | 110 | 121 | 133 | 140 | 198 |
| 町内総生産額 | 27,048 | 26,516 | 25,870 | 25,702 | 25,364 | 25,746 | 25,751 | 25,568 |

※端数処理等のため、合計が一致しないことがあります。

4. 農 業

1. 農家数の推移

(単位：世帯・戸)

| 区分 年次 | 総世帯数 | 農家数 | 専業農家数 | 兼業農家 | | |
|----------|-------|----------------|-------|-------|---------|---------|
| | | | | 計 | 第1種兼業農家 | 第2種兼業農家 |
| 昭和50年 | 3,943 | 2,169 | 650 | 1,519 | 817 | 702 |
| 55年 | 4,045 | 2,155 | 798 | 1,357 | 698 | 659 |
| 60年 | 4,083 | 2,083 | 832 | 1,251 | 538 | 713 |
| 平成2年 | 4,034 | 1,851 | 741 | 1,110 | 447 | 663 |
| 7年 | 4,007 | 1,721 | 667 | 1,054 | 405 | 649 |
| 12年 | 4,046 | 1,584 | 617 | 967 | 394 | 573 |
| 17年 | 4,047 | 1,582 (262) | 594 | 726 | 309 | 417 |
| 22年 | 3,946 | 1,407 (217) | 650 | 540 | 190 | 350 |
| 27年 | 3,741 | 1,017 (160) | 587 | 430 | 134 | 296 |

() 内数は自給的農家(経営耕地面積が30a未満・販売金額50万円未満の農家) 資料：農林業センサス

2. 農家人口の推移

(単位：戸・人)

| 区分 年次 | 農家数 | 農家人口 | 男 | 女 | 町の総人口 | 町人口対比率 |
|----------|-------|--------|-------|-------|--------|--------|
| 45年 | 2,679 | 11,531 | 5,511 | 6,020 | 14,775 | 78.0% |
| 50年 | 2,169 | 8,249 | 3,917 | 4,332 | 13,054 | 63.2% |
| 55年 | 2,155 | 7,724 | 3,710 | 4,014 | 12,297 | 62.8% |
| 60年 | 2,083 | 7,113 | 3,383 | 3,730 | 11,339 | 62.7% |
| 平成2年 | 1,851 | 5,881 | 2,844 | 3,037 | 10,552 | 55.7% |
| 7年 | 1,721 | 5,146 | 2,443 | 2,703 | 10,027 | 51.3% |
| 12年 | 1,584 | 4,734 | 2,297 | 2,437 | 9,675 | 48.9% |
| 17年 | 1,582 | 4,207 | 2,027 | 2,180 | 9,194 | 45.8% |
| 22年 | 1,407 | 4,446 | 2,219 | 2,245 | 8,696 | 51.1% |
| 27年 | 1,177 | 3,214 | 1,619 | 1,595 | 8,135 | 39.5% |

資料：農林業センサス

3. 経営耕地面積規模別経営体数

(単位：経営体)

| 区分 年次 | 総農家数 | 経営 耕地 なし | 0.3ha 未 満 | 経営規模 | | | | | | | | | |
|----------|-------|----------------|-----------------|-------------------|----------|----------|----------|--------|--------|---------|------------|--------------|------------|
| | | | | 0.3 5 0.5ha | 0.5 1 | 1 1.5 | 1.5 2 | 2 3 | 3 5 | 5 10 | 10 20ha | 20ha 30ha | 30ha 以上 |
| 平成22年 | 1,226 | 23 | 11 | 54 | 183 | 183 | 186 | 245 | 214 | 114 | 3 | - | |
| 平成27年 | 1,056 | 30 | 3 | 42 | 145 | 173 | 137 | 214 | 184 | 108 | 17 | 3 | |

資料：農林業センサス

4. 耕地放棄地面積

(単位：ha)

| 区分 年次 | 総面積 | 販売農家 | 自給的農家 | 土地持ち 非農家 |
|----------|-----|------|-------|-------------|
| 平成22年 | 145 | 84 | 23 | 38 |
| 平成27年 | 169 | 92 | 21 | 56 |

資料：農林業センサス

5. 経営耕地種類別面積(販売農家)

(単位：a, 戸)

| 経営耕地総面積 267,144 | 田 | | | | | | 樹園地 | |
|--------------------|-------------|-----------|---------|-----------|-----------------------|---------------|---------------|--------|
| | 田のある 農家数 | 田 総 面積 | 稲を作った田 | | 稲以外の 作物だけを 作った田 | 何も作らな かった田 | 樹園地のある 農家数 | 樹園地総面積 |
| | | | 普通畑 | 牧草 専用地 | | | | |
| | 703 | 32,378 | 29254 | | 340 | 2,622 | 502 | |
| | 991 | 230,666 | 204,833 | 22,800 | 3,033 | 41 | 4,100 | |

資料：平成27年鹿児島県統計年鑑

6. 世帯員数別農家数（販売農家）

※1. 農家数の推移

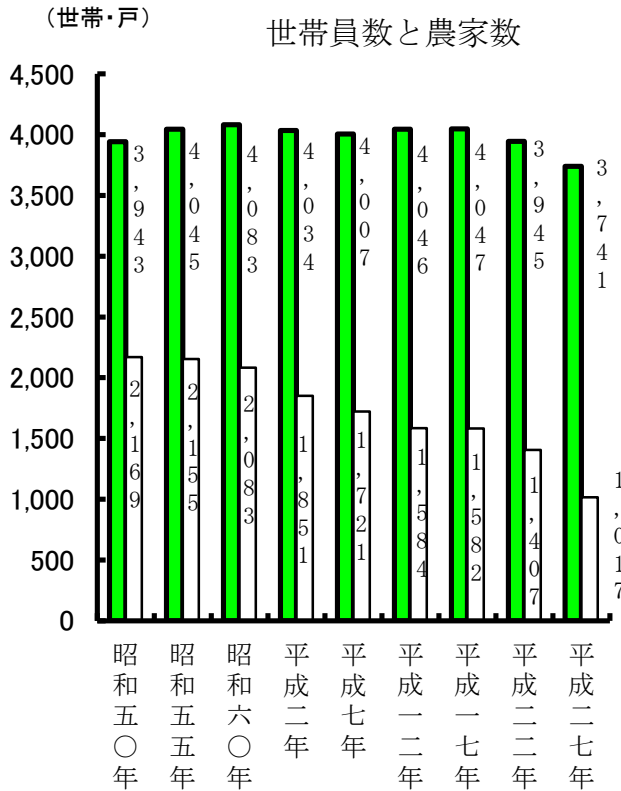

農家種別の割合
(平成27年2月1日現在)

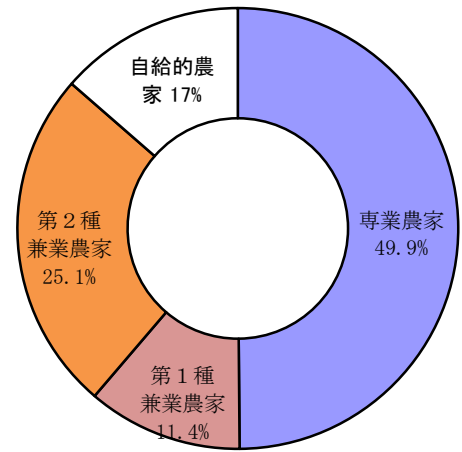

■ 総世帯数 □ 総農家数

■ 専業農家 ■ 第1種兼業農家
■ 第2種兼業農家 □ 自給的農家

7. 年齢別農業経営者数（販売農家）

平成27年2月1日現在（単位：人，歳）

| 総数 | 30歳未満 | 30～34 | 35～39 | 40～44 | 45～49 | 50～54 | 55～59 | 60～64 | 65～69 | 70～74 | 75歳以上 | 農業経営者の平均年齢 |
|-------|-------|-------|-------|-------|-------|-------|-------|-------|-------|-------|-------|------------|
| 1,017 | 4 | 7 | 8 | 24 | 50 | 91 | 138 | 177 | 100 | 131 | 287 | 63.9 |

資料：2015年農林業センサス

8. 年齢別農業就業人口（販売農家）

ア. 男

平成27年2月1日現在（単位：人）

| 総数 | 0～14歳 | 15～29 | 30～34 | 35～39 | 40～44 | 45～49 | 50～54 | 55～59 | 60～64 | 65～69 | 70歳以上 |
|-----|-------|-------|-------|-------|-------|-------|-------|-------|-------|-------|-------|
| 756 | 0 | 25 | 6 | 9 | 12 | 23 | 41 | 72 | 129 | 83 | 356 |

資料：2015年農林業センサス

イ. 女

平成27年2月1日現在（単位：人）

| 総数 | 0～14歳 | 15～29 | 30～34 | 35～39 | 40～44 | 45～49 | 50～54 | 55～59 | 60～64 | 65～69 | 70歳以上 |
|-----|-------|-------|-------|-------|-------|-------|-------|-------|-------|-------|-------|
| 733 | 0 | 19 | 5 | 6 | 10 | 20 | 41 | 80 | 91 | 83 | 378 |

資料：2015年農林業センサス

9. 農林産物総生産額の推移

(単位：千円)

| 年度 区分 | 平成24年度 | 平成25年度 | 平成26年度 | 平成27年度 | 平成28年度 |
|----------|-----------|-----------|-----------|-----------|-----------|
| 総額 | 5,311,211 | 6,288,679 | 5,110,920 | 5,404,759 | 6,504,756 |
| 耕種部門 | 3,669,241 | 4,395,781 | 3,085,410 | 3,213,100 | 4,001,540 |
| 畜産部門 | 1,624,938 | 1,870,079 | 2,010,474 | 2,169,331 | 2,485,552 |
| 林業部門 | 17,032 | 22,819 | 15,036 | 22,328 | 17,664 |

資料：農林水産課

10. 畜産部門の生産額

(単位：ト・頭・千円)

| 年度 区分 | 平成25年度 | | | 平成26年度 | | | 平成27年度 | | | 平成28年度 | | | |
|----------|--------|-------|-----------|--------|-------|-----------|--------|-------|-----------|--------|-------|-----------|-----------|
| | 種別 | 頭数 | 生産量 | 生産額 | 頭数 | 生産量 | 生産額 | 頭数 | 生産量 | 生産額 | 頭数 | 生産量 | 生産額 |
| 1. 乳用牛 | - | - | 497,888 | - | - | 567,069 | - | - | - | - | - | - | 671,450 |
| 搾乳牛 | 512 | 4,346 | 460,420 | 533 | 4,615 | 515,055 | 566 | 4,819 | 552,706 | 589 | 5,063 | 583,103 | |
| 子牛 | - | 400 | 30,089 | - | 430 | 43,290 | - | 424 | 51,711 | - | 450 | 83,696 | |
| 育成 | - | 2 | 813 | - | - | - | - | 1 | 416 | - | - | - | |
| 肥育 | - | - | - | - | - | - | - | - | - | - | - | - | |
| 老廃 | - | 67 | 6,566 | - | 76 | 8,724 | - | 72 | 9,432 | - | 42 | 4,651 | |
| 2. 肉用牛 | - | - | 1,280,940 | - | - | 1,361,288 | - | - | - | - | - | - | 1,731,252 |
| 生産牛 | 2,833 | 2,378 | 1,104,639 | 2,840 | 2,373 | 1,209,541 | 2,840 | 2,211 | 1,346,379 | 2,852 | 2,204 | 1,658,122 | |
| 肥育 | - | 133 | 114,639 | - | 100 | 85,250 | - | 48 | 48,000 | - | - | - | |
| 老廃 | - | 226 | 61,645 | - | 218 | 66,497 | - | 166 | 64,882 | - | 159 | 73,130 | |
| 3. 豚 | - | - | 91,251 | - | - | 82,117 | - | - | - | - | - | - | 82,850 |
| 繁殖豚 | 184 | - | - | 180 | - | - | 183 | - | - | 172 | - | - | |
| 肉豚 | - | 1,957 | 91,251 | - | 1,475 | 82,117 | - | 2,027 | 95,805 | - | 1,657 | 82,850 | |
| 合計 | - | - | 1,870,079 | - | - | 2,010,474 | - | - | 2,169,331 | - | - | - | 2,485,552 |

資料：農林水産課

11. 農業基盤整備状況

(単位：ha・km)

| 年度 項目 | 要整備量 | 平成26年度 | | 平成27年度 | | 平成28年度 | | |
|----------|-------|--------|-------|--------|-------|--------|-------|------|
| | | 整備面積 | 整備率 | 整備面積 | 整備率 | 整備面積 | 整備率 | |
| 畑地かんがい | 1,920 | 141 | 7.3 | 141 | 7.3 | 141 | 7.3 | |
| かんがい用水 | 547 | 144 | 26.4 | 144 | 26.4 | 144 | 26.3 | |
| 排水排水 | 547 | 184 | 33.6 | 184 | 33.6 | 184 | 33.6 | |
| ほ場整備 | 全体 | 3,110 | 1,666 | 53.6 | 1,673 | 53.8 | 1,674 | 53.8 |
| | 田 | 220 | 143 | 64.9 | 150 | 68.1 | 151 | 68.6 |
| 普通畑 | 2,890 | 1,523 | 52.7 | 1,523 | 52.7 | 1,523 | 52.7 | |
| 農道整備 | 370 | 343 | 92.7 | 347 | 93.6 | 349 | 94.3 | |
| 農地保全 | 1,500 | 882 | 58.8 | 886 | 59.1 | 887 | 59.1 | |
| 海岸保全 | 0.4 | 0.3 | 75.0 | 0.3 | 75.0 | 0.3 | 75.0 | |

資料：農地整備課

12. 耕種部門の生産額

(単位：ha, t, 千本, 千円)

| 区分 | 平成25年度 | | | 平成26年度 | | | 平成27年度 | | | 平成28年度 | | |
|-----------|----------|------------|-----------|----------|-----------|-----------|----------|------------|-----------|----------|-----------|-----------|
| | 作付面積 | 生産量 | 生産額 | 作付面積 | 生産量 | 生産額 | 作付面積 | 生産量 | 生産額 | 作付面積 | 生産量 | 生産額 |
| 1. 普通作物 | 877.50 | 14,020.00 | 985,333 | 850.40 | 13,153.00 | 699,180 | 839.50 | 14,465.00 | 695,469 | 835.40 | 17,275.00 | 854,407 |
| 水稲 | 323.50 | 1,420.00 | 322,340 | 321.40 | 1,343.00 | 249,798 | 304.50 | 1,020.00 | 191,760 | 287.40 | 1,219.00 | 254,283 |
| 陸稲 | - | - | - | - | - | - | - | - | - | - | - | - |
| 甘藷 | 554.00 | 12,600.00 | 662,993 | 529.00 | 11,810.00 | 449,382 | 535.00 | 13,445.00 | 503,709 | 548.00 | 16,056.00 | 600,124 |
| 2. 工芸作物 | 1,798.71 | 101,748.00 | 2,471,162 | 1,474.96 | 78,353.22 | 1,634,184 | 1,397.37 | 138,981.22 | 1,717,184 | 1,328.00 | 88,974.00 | 2,161,061 |
| さとうきび | 1,401.30 | 101,594.00 | 2,262,892 | 1,414.63 | 78,181.00 | 1,409,127 | 1,338.43 | 72,211.00 | 1,507,974 | 1,272.00 | 88,804.00 | 1,939,124 |
| ガジュツ | 2.41 | 28.92 | 3,353 | 2.33 | 43.41 | 7,379 | 2.24 | 37.32 | 6,344 | 2.20 | 37.00 | 6,344 |
| ウコン | - | - | - | - | - | - | - | - | - | - | - | - |
| 茶 | 23.90 | 47.60 | 44,268 | 24.30 | 47.70 | 55,380 | 24.30 | 49.90 | 40,568 | 22.00 | 56.00 | 57,069 |
| たばこ | 371.10 | 77.69 | 160,649 | 33.70 | 81.11 | 162,298 | 32.40 | 66683.00 | 162,298 | 31.80 | 77.00 | 158,524 |
| 3. 野菜 | 295.25 | 5,888.00 | 818,830 | 279.12 | 4,450.70 | 628,909 | 265.05 | 4,041.70 | 685,545 | 309.70 | 5,538.00 | 869,387 |
| 実えんどう | - | - | - | - | - | - | - | - | - | - | - | - |
| そらまめ | - | - | - | - | - | - | - | - | - | - | - | - |
| メロン | - | - | - | - | - | - | - | - | - | - | - | - |
| ブロッコリー | 5.70 | 34.30 | 14,523 | 8.80 | 54.20 | 23,382 | 17.60 | 110.80 | 46,719 | 28.40 | 193.00 | 80,243 |
| 加工大根 | 14.50 | 1,196.00 | 13,828 | 11.30 | 787.00 | 13,828 | 6.80 | 685.00 | 12,330 | 14.00 | 1,400.00 | 25,200 |
| スタックアントウ | 3.75 | 56.25 | 50,868 | 4.72 | 83.90 | 64,653 | 4.90 | 34.10 | 31,395 | 4.90 | 81.00 | 61,079 |
| ミニトマト | - | - | - | - | - | - | - | - | - | - | - | - |
| 白ねぎ | - | - | - | - | - | - | - | - | - | - | - | - |
| 落花生 | - | - | - | - | - | - | - | - | - | - | - | - |
| バレイショ | 42.00 | 714.00 | 60,572 | 30.20 | 390.80 | 54,712 | 22.50 | 215.00 | 51,900 | 23.00 | 357.00 | 75,514 |
| 契約白菜 | - | - | - | - | - | - | - | - | - | - | - | - |
| 蔬菜 | 2.30 | 22.40 | 9,376 | 3.10 | 7.80 | 3,869 | 2.25 | 17.80 | 4,039 | 2.40 | 14.00 | 4,369 |
| 青果用甘藷 | 145.00 | 3,045.00 | 587,663 | 139.00 | 2,307.00 | 386,465 | 130.00 | 2,169.00 | 459,162 | 157.00 | 2,693.00 | 542,982 |
| 一般野菜 | 82.00 | 820.00 | 82,000 | 82.00 | 820.00 | 82,000 | 81.00 | 810.00 | 80,000 | 80.00 | 800.00 | 80,000 |
| アスパラ | - | - | - | - | - | - | - | - | - | - | - | - |
| 4. 花卉、花木 | 6.76 | 2,516.00 | 72,600 | 6.97 | 2,205.00 | 73,299 | 6.38 | 2,347.00 | 70,957 | 6.56 | 1,939.00 | 61,577 |
| 小菊 | 0.20 | 28.00 | 450 | 0.00 | 0.00 | 0 | 0.20 | 28.00 | 450 | - | - | - |
| スプレー | 0.70 | 68.00 | 2,300 | 0.70 | 74.00 | 2,702 | 1.08 | 174.00 | 6,356 | 1.96 | 239.00 | 10,577 |
| レサパーリーフ | 5.10 | 2,220.00 | 67,100 | 4.70 | 2,131.00 | 60,572 | 4.60 | 2,145.00 | 62,151 | 4.60 | 1,700.00 | 51,000 |
| その他花卉 | 0.76 | 200.00 | 2,750 | 1.57 | - | 10,025 | 0.50 | - | 2,000 | - | - | - |
| 花木 | - | - | - | - | - | - | - | - | - | - | - | - |
| 5. 果樹 | 19.10 | 116.60 | 39,884 | 17.90 | 86.70 | 40,954 | 18.90 | 53.20 | 31,860 | 17.70 | 127.70 | 46,146 |
| ボンカン | 1.80 | 16.74 | 2,392 | 1.80 | 8.20 | 2,669 | 1.80 | 6.80 | 1,840 | 1.60 | 16.90 | 3,380 |
| タンカン | 16.00 | 84.96 | 16,865 | 15.00 | 66.80 | 20,990 | 16.00 | 39.30 | 14,953 | 15.00 | 104.00 | 26,000 |
| ビワ | - | - | - | - | - | - | - | - | - | - | - | - |
| マンゴー | 13.00 | 14.90 | 20,627 | 1.10 | 11.70 | 17,295 | 1.10 | 7.10 | 15,067 | 1.10 | 6.80 | 16,766 |
| 6. 採種野菜 | 1.70 | 66.20 | 7,972 | 1.30 | 4.97 | 8,884 | 1.80 | 7.33 | 12,085 | 1.30 | 7.00 | 8,962 |
| 野菜(キュウリ) | 0.20 | 59.00 | 1,737 | 0.20 | 0.07 | 2,027 | 0.20 | 0.07 | 1,934 | 0.20 | 1.00 | 1,353 |
| 球根(アザミ) | 1.50 | 7.20 | 6,235 | 1.10 | 4.90 | 6,857 | 1.60 | 7.26 | 10,151 | 1.10 | 6.00 | 7,609 |
| 7. その他の作物 | - | - | - | - | - | - | - | - | - | - | - | - |
| 芝 | - | - | - | - | - | - | - | - | - | - | - | - |
| 8. 飼料作物 | 636.00 | 38,160.00 | - | 610.00 | 36,600.00 | - | - | - | - | 551.00 | 33060.00 | - |
| 9. 園芸施設 | 14.50 | - | - | 14.50 | - | - | 6.51 | - | - | 14.50 | - | - |
| 合計 | 3,649.52 | - | 4,395,781 | 3,255.15 | - | 3,085,410 | 2535.51 | - | 3,213,100 | 3064.16 | - | 4,001,540 |

資料：農林水産課

13. 農地転用状況の推移

(単位：ha)

| 年次 | 住宅用地 | | 工・鉱業用地 | | 道・水路用地 | | 商業用地その他の施設用地 | | 山林 | | その他 | |
|----|------|------|--------|------|--------|-------|--------------|------|-----|------|-----|------|
| | 件数 | 面積 | 件数 | 面積 | 件数 | 面積 | 件数 | 面積 | 件数 | 面積 | 件数 | 面積 |
| 19 | 11 | 0.45 | 3 | 0.70 | 3 | 0.04 | 3 | 0.68 | 2 | 0.14 | 2 | 0.06 |
| 20 | 11 | 0.78 | 0 | 0.00 | 1 | 0.002 | 5 | 0.83 | 325 | 9.60 | 0 | 0.00 |
| 21 | 8 | 0.29 | 0 | 0.00 | 1 | 0.004 | 1 | 0.10 | 1 | 0.28 | 3 | 0.11 |
| 22 | 8 | 0.59 | 0 | 0.00 | 1 | 0.010 | 7 | 0.99 | 0 | 0.00 | 2 | 0.43 |
| 23 | 7 | 0.29 | 0 | 0.00 | 0 | 0.000 | 1 | 0.57 | 0 | 0.00 | 3 | 0.52 |
| 24 | 11 | 0.62 | 0 | 0.00 | 0 | 0.000 | 0 | 0.00 | 0 | 0.00 | 3 | 0.31 |
| 25 | 9 | 0.47 | 0 | 0.00 | 0 | 0.000 | 1 | 0.60 | 0 | 0.00 | 1 | 1.09 |
| 26 | 14 | 0.57 | 0 | 0.00 | 0 | 0.000 | 4 | 0.98 | 0 | 0.00 | 1 | 0.02 |
| 27 | 12 | 4.00 | 0 | 0.00 | 0 | 0.000 | 2 | 0.59 | 4 | 1.03 | 6 | 0.32 |
| 28 | 5 | 0.29 | 0 | 0.00 | 0 | 0.00 | 0 | 0.00 | 0 | 0.00 | 1 | 0.23 |

資料：農業委員会

14. 年度別地籍調査状況の推移

| 実施年度 | 実施地区 | 計 画 | | 実 績 | | 面積累計及び進捗率 | |
|---------|------------|-----------------------|---------|-----------------------|---------|-------------------------|----------|
| | | 面積 km ² | 筆数 筆 | 面積 km ² | 筆数 筆 | 面積累計 km ² | 進捗率 % |
| 平成 9 年度 | 大字野間の一部 | 4.20 | 3,020 | 4.55 | 2,834 | 48.88 | 38.30 |
| 平成10年度 | 大字野間・増田の一部 | 3.80 | 3,979 | 4.00 | 2,674 | 52.88 | 41.44 |
| 平成11年度 | 大字野間・納官の一部 | 4.10 | 3,641 | 4.16 | 2,596 | 57.04 | 44.70 |
| 平成12年度 | 大字野間・納官の一部 | 4.67 | 2,845 | 4.55 | 2,369 | 61.59 | 48.26 |
| 平成13年度 | 大字増田の一部 | 4.43 | 3,982 | 4.58 | 2,918 | 66.17 | 51.85 |
| 平成14年度 | 大字増田の一部 | 4.79 | 3,233 | 4.80 | 2,577 | 70.97 | 55.61 |
| 平成15年度 | 大字増田の一部 | 3.06 | 844 | 3.05 | 765 | 74.02 | 58.00 |
| 平成16年度 | 大字増田の一部 | 2.05 | 502 | 2.09 | 374 | 76.11 | 59.64 |
| 平成17年度 | 大字納官の一部 | 1.36 | 357 | 1.10 | 214 | 77.21 | 60.50 |
| 平成18年度 | 大字納官の一部 | 1.22 | 685 | 1.22 | 499 | 78.43 | 61.46 |
| 平成19年度 | 大字野間・納官の一部 | 1.71 | 1,544 | 1.67 | 1,447 | 80.1 | 60.80 |
| 平成20年度 | 大字納官の一部 | 1.30 | 762 | 1.78 | 545 | 81.88 | 62.20 |
| 平成21年度 | 大字納官の一部 | 1.50 | 536 | 1.80 | 633 | 83.68 | 63.57 |
| 平成22年度 | 大字納官の一部 | 2.69 | 641 | 3.00 | 531 | 86.68 | 65.85 |
| 平成23年度 | 大字納官の一部 | 1.76 | 2,404 | 1.58 | 1,443 | 88.26 | 67.05 |
| 平成24年度 | 大字納官・牧川の一部 | 2.49 | 2,164 | 2.82 | 1,987 | 91.08 | 69.19 |
| 平成25年度 | 大字牧川の一部 | 1.84 | 1,886 | 1.97 | 1,856 | 93.05 | 70.69 |
| 平成26年度 | 大字牧川の一部 | 1.25 | 626 | 1.15 | 384 | 94.20 | 71.56 |
| 平成27年度 | 大字牧川の一部 | 1.97 | 377 | 2.39 | 223 | 96.59 | 73.37 |
| 平成28年度 | 大字野間・納官の一部 | 1.85 | 335 | 1.85 | 275 | 98.44 | 74.78 |

資料：農地整備課

5. 林業

1. 林業部門の生産額（民有林）の推移

| 区 分 | 平成25年度 | | 平成26年度 | | 平成27年度 | | 平成28年度 | | |
|-------------------------|-----------|--------|--------|--------|--------|--------|--------|--------|-------|
| | 生産量 | 生産額 | 生産量 | 生産額 | 生産量 | 生産額 | 生産量 | 生産額 | |
| 総生産額（千円） | - | 17,940 | - | 15,036 | - | 16,037 | - | 17,664 | |
| 一般用丸太材（m ³ ） | - | - | - | - | - | - | - | - | |
| パルプ材（m ³ ） | 1,272 | 3,205 | 1,235 | 3,112 | 1,561 | 4,856 | 3,745 | 13,841 | |
| 木炭（kg） | 3,600 | 540 | 4,150 | 623 | 3,850 | 546 | 3,500 | 500 | |
| 薪（束） | - | - | - | - | - | - | - | - | |
| たけのこ（kg） | 480 | 168 | 600 | 291 | 600 | 330 | 100 | 30 | |
| 生しいたけ（kg） | 388 | 177 | 420 | 110 | 180 | 180 | 130 | 30 | |
| 竹材（束） | - | - | - | - | - | - | - | - | |
| ツワ（kg） | - | - | - | - | - | - | - | 28 | |
| その他 | 造林用苗木 | - | - | - | - | - | - | - | |
| | 狩猟生産 | - | 1,385 | - | 10,900 | - | 10,125 | - | 3,235 |
| | その他の特用林産物 | - | - | - | - | - | - | - | |

資料：農林水産課

2. 森林面積

平成29年3月末現在（単位：ha）

| 区 分 | 立木地 | | | 無立木地 | 竹林 | その他 | 合計 |
|-----|----------|----------|----------|-------|--------|-----|----------|
| | 人工林 | 天然林 | 計 | | | | |
| 国有林 | 66.31 | 519.64 | 585.95 | 7.17 | - | - | 593.12 |
| 県有林 | 233.23 | 310.38 | 543.61 | 1.35 | 0.53 | - | 545.49 |
| 町有林 | 170.09 | 162.34 | 332.43 | 2.17 | - | - | 334.60 |
| 私有林 | 1,549.76 | 2,748.52 | 4,298.28 | 73.30 | 149.75 | - | 4,521.33 |
| 合計 | 2,019.39 | 3,740.88 | 5,760.27 | 83.99 | 150.28 | - | 5,994.54 |

資料：農林水産課



3. 民有林（私有林）の樹齢別面積

平成29年3月末現在（単位：ha）

| 総 数 | 人 工 林 | | | | | | | | | | |
|-------|-------|-------|------|-------|------|-------|-------|--------|--------|--------|--------|
| | 総 数 | 5年生 | 6 | 11 | 16 | 21 | 26 | 31 | 36 | 41 | 46年生 |
| | | 以下 | 10 | 15 | 20 | 25 | 30 | 35 | 40 | 45 | 以上 |
| 5,174 | 1,953 | 0 | 1.09 | 1.11 | 7.79 | 23.53 | 59.21 | 168.58 | 392.16 | 628.65 | 670.78 |
| 天 然 林 | | | | | | | | | | | |
| 総 数 | 10年生 | 11 | 21 | 41年生 | | | | | | | |
| | 以下 | 20 | 40 | 以上 | | | | | | | |
| 3,221 | 2.72 | 40.13 | 553 | 2,625 | | | | | | | |

森林面積の割合（平成29年3月末現在）

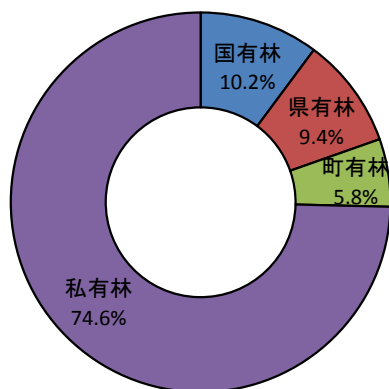

資料：農林水産課



6. 水産業

1. 漁業種類別漁獲高

平成28年12月31日現在

| 漁業種類 ト数階層 | 合 計 | | 一本釣り漁業 | | 養殖漁業 | | 地曳網漁業 | | 定置網漁業 | | 刺し網 | | はえなわ | |
|--------------|-----|--------|--------|-------|------|-----|-------|-----|-------|-------|-----|--------|------|-------|
| | 隻数 | 総ト数 | 隻数 | 総ト数 | 隻数 | 総ト数 | 隻数 | 総ト数 | 隻数 | 総ト数 | 隻数 | 総ト数 | 隻数 | 総ト数 |
| 動力漁船 | 109 | 268.38 | 28 | 96.98 | - | - | - | - | 3 | 13.50 | 75 | 102.90 | 3 | 55.00 |
| 3トン未満 | 76 | 59.83 | 13 | 13.33 | - | - | - | - | 1 | 0.20 | 62 | 46.30 | - | - |
| 5トン未満 | 21 | 85.85 | 9 | 38.35 | - | - | - | - | 1 | 4.80 | 11 | 42.70 | - | - |
| 5トン以上 | 12 | 122.70 | 6 | 45.30 | - | - | - | - | 1 | 8.50 | 2 | 13.90 | 3 | 55.00 |

資料：農林水産課

2. 漁船の動向

| ト数別 | 年 度 | 平成26年度 | | 平成27年度 | | 平成28年度 | |
|------|-------|--------|--------|--------|--------|--------|--------|
| | | 隻数 | 総ト数 | 隻数 | 総ト数 | 隻数 | 総ト数 |
| 動力漁船 | 総 数 | 116 | 259.13 | 113 | 272.15 | 109 | 268.38 |
| | 3トン未満 | 84 | 69.01 | 80 | 65.03 | 76 | 59.83 |
| | 5トン未満 | 21 | 86.42 | 21 | 86.42 | 21 | 85.85 |
| | 5トン以上 | 11 | 103.7 | 12 | 120.7 | 12 | 122.7 |

資料：農林水産課

3. 許可漁業の状況

| 漁業種類 | 操業期間 |
|-------------|------------------|
| トビウオ流網漁業 | 毎年 1月 1日～10月31日 |
| 固定式刺網漁業 | 毎年 9月 1日～翌年4月30日 |
| あさひがにかかり網漁業 | 毎年11月 1日～翌年3月31日 |
| キビナゴ刺網漁業 | 毎年 8月16日～翌年2月28日 |
| トビウオロープ曳漁業 | 毎年 1月 1日～11月30日 |
| もじゃこ特別採捕漁業 | 毎年 4月上旬～ 5月上旬 |

資料：農林水産課

4. 漁家と漁船

各年12月31日現在

| 区分 年次 | 漁家数（世帯数） | | | | 漁船（隻） | 備 考 |
|----------|----------|----|-----|-----|-------------------|---------------------------|
| | 総 数 | 専業 | 漁が主 | 漁が従 | | |
| 平成26年 | 138 | 15 | 15 | 108 | 動力 無動力 船外機付 | 漁獲高20,552万円 1経営体 149万円 |
| 平成27年 | 133 | 15 | 10 | 103 | 動力 無動力 船外機付 | 漁獲高27,714万円 1経営体 208万円 |
| 平成28年 | 130 | 15 | 10 | 100 | 動力 無動力 船外機付 | 漁獲高26,453万円 1経営体 203万円 |

資料：農林水産課

5. 沿岸漁業者の水揚高

(単位：人, 千円)

| | 25年度 | 26年度 | 27年度 | 28年度 |
|------|---------|---------|---------|---------|
| 従事者数 | 330 | 325 | 315 | 308 |
| 金 額 | 281,558 | 205,515 | 277,133 | 264,530 |
| 平 均 | 853 | 632 | 880 | 858 |

資料：農林水産課



6. 漁船別水揚高の推移

(単位：kg, 千円)

| 区 分 | 年 度 | 25年度 | 26年度 | 27年度 | 28年度 |
|-------|-----|---------|---------|---------|---------|
| | | 数量 | 金額 | 数量 | 金額 |
| 総 数 | 数量 | 423,376 | 281,268 | 460,784 | 355,212 |
| | 金額 | 281,558 | 205,515 | 277,133 | 264,530 |
| 地 元 船 | 数量 | 423,376 | 281,268 | 460,784 | 355,212 |
| | 金額 | 281,558 | 205,515 | 277,133 | 264,530 |
| そ の 他 | 数量 | 0 | 0 | 0 | 0 |
| | 金額 | 0 | 0 | 0 | 0 |

資料：農林水産課

7. 魚種、年次別漁獲高の推移

(単位：kg, 円, 千円)

| 漁種 | 平成25年 | | | 平成26年 | | | 平成27年 | | | 平成28年 | | |
|----------|---------|--------|---------|---------|--------|---------|---------|--------|---------|---------|--------|---------|
| | 数量 | 単価 | 金額 | 数量 | 単価 | 金額 | 数量 | 単価 | 金額 | 数量 | 単価 | 金額 |
| いわし類 | 820 | 117 | 96 | 325 | 477 | 155 | 47 | 1,070 | 50 | 289 | 1,235 | 357 |
| きびなご | 33 | 4,000 | 132 | 4 | 2,750 | 11 | 16 | 472 | 8 | 9 | 5,889 | 53 |
| あじ類 | 6,741 | 325 | 2,194 | 9,096 | 330 | 3,001 | 20,313 | 222 | 4,501 | 5,979 | 526 | 3,144 |
| さば類 | 13,797 | 334 | 4,613 | 17,287 | 346 | 5,976 | 12,335 | 396 | 4,880 | 3,310 | 828 | 2,740 |
| ぶり類 | 20,676 | 450 | 9,306 | 17,110 | 488 | 8,352 | 41,444 | 294 | 12,176 | 20,652 | 437 | 9,017 |
| かつお・まぐろ類 | 301,225 | 660 | 198,778 | 160,230 | 692 | 110,875 | 322,815 | 651 | 210,056 | 248,106 | 724 | 179,663 |
| マダイ | 275 | 938 | 258 | 261 | 920 | 240 | 100 | 948 | 95 | 139 | 971 | 135 |
| その他のタイ類 | 2,543 | 720 | 1,831 | 1,718 | 794 | 1,364 | 3,029 | 724 | 2,194 | 801 | 1,025 | 821 |
| とびうお類 | 1,515 | 277 | 420 | 2,885 | 132 | 380 | 7,212 | 135 | 972 | 3,936 | 124 | 488 |
| ふぐ | 1 | 1,000 | 1 | - | - | - | 8 | 208 | 2 | - | - | - |
| ヒラメ | 17 | 1,176 | 20 | 44 | 1,773 | 78 | 16 | 1,433 | 28 | 4 | 4,000 | 16 |
| ハタ類 | 1,267 | 1,496 | 1,895 | 1,112 | 1,539 | 1,711 | 888 | 1,227 | 1,272 | 712 | 1,713 | 1,220 |
| ムツ類 | 3,949 | 1,025 | 4,049 | 2,526 | 1,078 | 2,723 | 1,951 | 762 | 2,393 | 1,642 | 1,286 | 2,112 |
| メダイ(タルメ) | 18,189 | 665 | 12,099 | 19,245 | 680 | 13,080 | 13,642 | 1,165 | 10,394 | 21,909 | 851 | 18,643 |
| ほた類 | 961 | 1,080 | 1,038 | 2,322 | 993 | 2,306 | 3,398 | 1,051 | 3,957 | 4,549 | 1,147 | 5,216 |
| ちびき類 | 1,772 | 1,421 | 2,518 | 2,198 | 1,511 | 3,321 | 3,460 | 493 | 3,636 | 4,763 | 1,241 | 5,912 |
| メジナ類 | 361 | 446 | 161 | 304 | 395 | 120 | 581 | 584 | 286 | 81 | 210 | 17 |
| カワハギ類 | 316 | 639 | 202 | 1,522 | 480 | 731 | 2,178 | 580 | 1,272 | 204 | 608 | 124 |
| その他の魚類 | 34,247 | 493 | 16,891 | 26,478 | 715 | 18,939 | 2,032 | 14,725 | 1,179 | 34,564 | 560 | 19,360 |
| もじゃこ | 518 | 11,782 | 6,103 | 681 | 14,048 | 9,567 | 717 | 5,202 | 10,558 | 897 | 12,955 | 11,621 |
| トコブシ | 195 | 5,256 | 1,025 | 360 | 4,600 | 1,656 | 343 | 889 | 1,784 | 24 | 5,583 | 134 |
| その他の貝類 | 76 | 987 | 75 | 246 | 890 | 219 | 168 | 4,248 | 149 | - | - | 1 |
| イセエビ | 660 | 4,005 | 2,643 | 767 | 4,037 | 3,096 | 661 | 994 | 2,808 | 44 | 5,455 | 240 |
| その他のエビ類 | 526 | 3,901 | 2,052 | 727 | 4,470 | 3,250 | 4,122 | 1,896 | 4,099 | 128 | 5,438 | 696 |
| アサヒガニ | 880 | 1,715 | 1,509 | 704 | 1,385 | 975 | 556 | 658 | 1,054 | 536 | 2,114 | 1,133 |
| その他のカニ類 | 5 | 1,400 | 7 | 25 | 1,480 | 37 | 13 | 2,166 | 9 | - | - | - |
| アオリイカ | 1,692 | 1,780 | 3,012 | 2,221 | 1,717 | 3,813 | 2,003 | 1,077 | 4,337 | 417 | 2,614 | 1,090 |
| 甲イカ | 4,404 | 1,022 | 4,502 | 5,227 | 879 | 4,593 | 2,596 | 649 | 2,795 | 234 | 1,662 | 389 |
| その他のイカ類 | 2,493 | 467 | 1,164 | 710 | 554 | 393 | 362 | 1,369 | 235 | 815 | 232 | 189 |
| その他の水産動物 | 44 | 1,091 | 48 | 37 | 1,405 | 52 | 85 | - | 116 | - | - | - |
| 藻類 | - | - | - | - | - | - | - | - | - | - | - | - |
| 計 | 420,198 | - | 278,642 | 276,372 | - | 201,014 | 447,091 | - | 287,295 | 354,744 | - | 264,531 |

資料：農林水産課

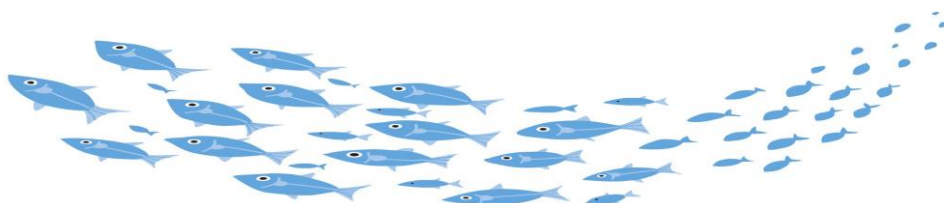

7. 工業

1. 工業の推移(従業者4人以上の事業所) 各年12月31日現在(単位:人,万円)

| 区分 年次 | 事業所数 | 従業者数 | 製造品出荷額 | 対前年比 |
|----------|-------|------|---------|---------|
| 平成19年 | 8 | 174 | 578,231 | 90.82% |
| 平成20年 | 15 | 217 | 362,546 | 62.70% |
| 平成21年 | 10 | 208 | 339,204 | 93.56% |
| 平成22年 | 11 | 187 | 315,824 | 93.11% |
| 平成23年 | データなし | | | |
| 平成24年 | 11 | 182 | 299,837 | 94.94% |
| 平成25年 | 11 | 197 | 293,512 | 97.89% |
| 平成26年 | 10 | 196 | 322,345 | 109.82% |
| 平成27年 | データなし | | | |

※従業者数が1～3人の事業所は除く

資料:工業統計調査

※平成23・27年度は工業統計調査が行われなかったため、データなし。

※平成24年度の対前年比の欄は、平成22年度の数値と比較したものである。

2. 製造品目別従業者・出荷額

各年12月31日現在(単位:人,万円)

| 区分 年度 | 平成23年度 | | | 平成24年度 | | | 平成25年度 | | | 平成26年度 | | | 平成27年度 | | |
|----------|--------|-----|-----|--------|-----|---------|--------|-----|---------|--------|-----|---------|--------|-----|-----|
| | 事業所 | 従業者 | 出荷額 | 事業所 | 従業者 | 出荷額 | 事業所 | 従業者 | 出荷額 | 事業所 | 従業者 | 出荷額 | 事業所 | 従業者 | 出荷額 |
| 総数 | - | - | - | 11 | 182 | 299,837 | 11 | 197 | 293,512 | 10 | 196 | 322,345 | - | - | - |
| 食料 | - | - | - | 5 | 121 | × | 5 | 133 | × | 6 | 157 | × | - | - | - |
| 飲料 | - | - | - | 2 | 28 | × | 3 | 37 | × | 1 | 12 | × | - | - | - |
| 衣服 | - | - | - | - | - | - | - | - | - | - | - | - | - | - | - |
| 木材 | - | - | - | 1 | 6 | × | - | - | - | - | - | - | - | - | - |
| 家具 | - | - | - | 1 | 6 | × | 1 | 6 | × | 1 | 6 | × | - | - | - |
| 出版 | - | - | - | 1 | 4 | × | 1 | 4 | × | 1 | 4 | × | - | - | - |
| 石油 | - | - | - | - | - | - | - | - | - | - | - | - | - | - | - |
| 窯業 | - | - | - | 1 | 17 | × | 1 | 17 | × | 1 | 17 | × | - | - | - |
| 機械 | - | - | - | - | - | - | - | - | - | - | - | - | - | - | - |
| 輸送 | - | - | - | - | - | - | - | - | - | - | - | - | - | - | - |
| その他 | - | - | - | - | - | - | - | - | - | - | - | - | - | - | - |

※従業者数が1～3人の事業所は除く

資料:工業統計調査

「×」は公表を差し控えたもの

※平成23・27年度は工業統計調査が行われなかったため、データなし。

8. 商業

1. 一般商店の動き

各年6月1日

| 年次 | 商店数 | | | 常時 従業者数 (人) | 年間 商品販売額 (万円) | 商品手持額 (万円) | 売場面積 (㎡) |
|-------|-----|----|-----|-------------------|---------------------|---------------|-------------|
| | 計 | 法人 | 個人 | | | | |
| 昭和54年 | 248 | 26 | 222 | 631 | 559,234 | 81,332 | 11,494 |
| 昭和60年 | 240 | 32 | 208 | 628 | 913,491 | 77,921 | 10,661 |
| 昭和63年 | 215 | 37 | 178 | 633 | 1,023,891 | 87,450 | 9,201 |
| 平成3年 | 217 | 40 | 177 | 652 | 1,001,519 | 95,323 | 11,132 |
| 平成6年 | 196 | 41 | 155 | 622 | 1,008,814 | 94,310 | 8,926 |
| 平成9年 | 191 | 60 | 131 | 657 | 1,087,783 | 96,252 | 9,440 |
| 平成14年 | 176 | 64 | 112 | 669 | 937,949 | 84,843 | 9,830 |
| 平成16年 | 161 | — | — | 602 | 937,809 | — | 9,604 |
| 平成19年 | 154 | — | — | 576 | 877,468 | 72,634 | 10,091 |
| 平成26年 | 116 | — | — | 473 | 769,400 | — | 8,143 |

※平成16年は簡易調査

資料：商業統計調査

※ の部分は公表なし

2. 産業別分類別商店数・従業者数・販売額の推移

各年6月1日現在

(単位：人，万円)

| 年次 | 平成14年 | | | 平成16年 | | | 平成19年 | | | 平成26年 | | |
|----------------|-------|------|---------|-------|------|---------|-------|------|---------|-------|------|---------|
| | 商店数 | 従業者数 | 年間販売額 | 商店数 | 従業者数 | 年間販売額 | 商店数 | 従業者数 | 年間販売額 | 商店数 | 従業者数 | 年間販売額 |
| 総数 | 176 | 669 | 937,949 | 161 | 602 | 937,809 | 154 | 576 | 877,468 | 116 | 473 | 769,400 |
| 卸売業 | 11 | 55 | 127,010 | 9 | 30 | 96,655 | 10 | 34 | 95,750 | 14 | 50 | 99,800 |
| 一般卸売業 | 11 | 55 | 127,010 | 9 | 30 | 96,655 | 10 | 34 | 95,750 | 14 | 50 | 99,800 |
| 小売業計 | 165 | 614 | 810,939 | 152 | 572 | 841,154 | 144 | 542 | 781,718 | 102 | 423 | 669,600 |
| 各種商品 | 1 | 1 | × | — | — | — | 2 | 10 | × | — | — | — |
| 織物・衣服 身の回り品 | 14 | 34 | 30,843 | 10 | 23 | 31,786 | 7 | 19 | 25,073 | 4 | 8 | 4,400 |
| 飲食料品 | 74 | 275 | 353,799 | 70 | 253 | 355,882 | 59 | 234 | 316,801 | 39 | 192 | 307,000 |
| 自転車・自動車 | 14 | 71 | 50,296 | 15 | 70 | 73,221 | 16 | 68 | 38,869 | — | — | — |
| 家具・建具・什器 | 11 | 32 | × | 8 | 31 | 41,786 | 9 | 26 | 31,777 | — | — | — |
| その他 | 51 | 201 | 342,371 | 49 | 195 | 338,479 | 51 | 185 | × | 43 | 157 | × |

※「×」は公表を差し控えたもの

資料：商業統計調査

9. 事業所

1. 経営組織別事業所数及び従業者数の推移 (単位：人)

| 区分 年次 | 総 数 | | 民 営 | | 国公共企業体地方公共団体 | |
|----------|------|-------|------|-------|--------------|------|
| | 事業所数 | 従業者数 | 事業所数 | 従業者数 | 事業所数 | 従業者数 |
| 昭和61年 | 726 | 3,231 | 716 | 3,054 | 10 | 177 |
| 平成3年 | 679 | 3,324 | 669 | 3,163 | 10 | 161 |
| 平成8年 | 615 | 3,670 | 569 | 3,070 | 46 | 600 |
| 平成13年 | 587 | 3,341 | 541 | 2,744 | 46 | 597 |
| 平成16年 | 527 | 2,674 | 527 | 2,674 | - | - |
| 平成18年 | 561 | 3,231 | 522 | 2,722 | 39 | 509 |
| 平成24年 | 485 | 2,722 | 485 | 2,722 | - | - |
| 平成26年 | 538 | 3,266 | 502 | 2,689 | 36 | 577 |
| 平成28年 | 483 | 2,538 | 483 | 2,538 | - | - |

※ 平成16年は簡易調査

※ - は公表なし

資料：平成3年以前事業所統計調査

平成8年以降事業所・企業統計調査

平成24年以降経済センサス基本調査・活動調

2. 産業別事業所数及び従業者数の推移 (民営)

事業所数

| 区分 年次 | 総 数 | 農 林 漁 業 | 鉱 業 | 建 設 業 | 製 造 業 | 卸 ・ 小 売 業 | 金 融 保 険 業 | 不 動 産 業 | 運 輸 通 信 業 | 電 気 ・ ガ ス | 水 道 業 | サ ー ・ そ の 他 の サ ー ビ ス 業 |
|----------|--------|------------------|--------|-------------|-------------|-----------------------|-----------------------|------------------|-----------------------|-----------------------|-------------|--|
| 昭和61年 | 716 | 10 | 1 | 104 | 103 | 279 | 8 | 4 | 27 | 3 | 177 | |
| 平成3年 | 669 | 11 | 2 | 98 | 60 | 269 | 7 | 4 | 26 | 3 | 189 | |
| 平成8年 | 569 | 11 | 3 | 82 | 48 | 240 | 7 | 2 | 17 | 2 | 157 | |
| 平成13年 | 541 | 10 | 2 | 70 | 37 | 236 | 7 | 2 | 15 | 2 | 160 | |
| 平成16年 | 527 | 8 | 2 | 71 | 27 | 162 | 7 | - | 13 | 2 | 235 | |
| 平成18年 | 522 | 13 | - | 68 | 26 | 162 | 8 | - | 8 | 2 | 235 | |
| 平成24年 | 485 | 16 | - | 47 | 27 | 139 | 7 | - | 11 | 2 | 236 | |
| 平成26年 | 537 | 17 | - | 47 | 27 | 136 | 7 | 14 | 12 | 3 | 274 | |

従業者数

(単位：人)

| 区分 年次 | 総 数 | 農 林 漁 業 | 鉱 業 | 建 設 業 | 製 造 業 | 卸 ・ 小 売 業 | 金 融 保 険 業 | 不 動 産 業 | 運 輸 通 信 業 | 電 気 ・ ガ ス | 水 道 業 | サ ー ・ そ の 他 の サ ー ビ ス 業 |
|----------|--------|------------------|--------|-------------|-------------|-----------------------|-----------------------|------------------|-----------------------|-----------------------|-------------|--|
| 昭和61年 | 3,054 | 174 | 20 | 508 | 316 | 816 | 89 | 4 | 220 | 15 | 892 | |
| 平成3年 | 3,163 | 162 | 29 | 579 | 283 | 844 | 93 | 5 | 169 | 15 | 984 | |
| 平成8年 | 3,070 | 146 | 25 | 777 | 365 | 763 | 98 | 2 | 83 | 7 | 804 | |
| 平成13年 | 2,744 | 117 | 19 | 623 | 261 | 823 | 82 | 2 | 79 | 7 | 731 | |
| 平成16年 | 2,674 | 156 | 18 | 557 | 207 | 580 | 82 | - | 83 | 6 | 985 | |
| 平成18年 | 2,722 | 169 | - | 508 | 234 | 619 | 84 | - | 57 | 1 | 1,050 | |
| 平成24年 | 2,896 | 294 | - | 360 | 264 | 566 | 78 | - | 108 | 5 | 1,221 | |
| 平成26年 | 3,266 | 228 | - | 326 | 232 | 569 | 79 | 43 | 70 | 13 | 1,706 | |

資料：平成3年以前事業所統計調査

平成8年以降事業所・企業統計調査

平成24年経済センサス活動調査

平成26年経済センサス基本調査

10. 消費・金融

1. たばこ税納付額及び売渡し本数状況 (単位：円、本、本)

| 区分 年度 | 税 額 | 本 数 | 売渡し本数前年度差 |
|----------|------------|------------|------------|
| 平成19年度 | 67,066,939 | 20,468,630 | 7,418,926 |
| 平成20年度 | 62,695,526 | 19,156,710 | △1,311,920 |
| 平成21年度 | 57,939,887 | 17,751,970 | △1,404,740 |
| 平成22年度 | 59,153,623 | 16,022,675 | △1,729,295 |
| 平成23年度 | 69,361,834 | 15,538,042 | △484,633 |
| 平成24年度 | 68,304,752 | 15,480,821 | △57,211 |
| 平成25年度 | 77,244,756 | 15,550,958 | 70,137 |
| 平成26年度 | 73,214,900 | 14,628,200 | △922,758 |
| 平成27年度 | 72,676,000 | 14,527,820 | △100,380 |
| 平成28年度 | 71,963,960 | 13,049,704 | △1,478,116 |

資料：税務課

2. 農業協同組合の信用事業状況

(単位：人、口、千円)

| 区分 年度 | 組合員数 | | 口 数 | 出資金 | 借入金 | 貯 金 | 貸付金 |
|----------|-------|-----|-----------|-----------|---------|------------|------------|
| | 正 | 準 | | | | | |
| 平成19年度 | 1,718 | 298 | 900,949 | 900,949 | 79,861 | 12,407,856 | 2,382,872 |
| 平成20年度 | 1,690 | 307 | 934,238 | 934,238 | 63,670 | 12,941,157 | 2,325,586 |
| 平成21年度 | 1,672 | 329 | 960,836 | 960,836 | 276,000 | 12,397,822 | 2,321,733 |
| 平成22年度 | 1,643 | 366 | 993,860 | 993,860 | 230,000 | 13,241,778 | 2,530,291 |
| 平成23年度 | 1,621 | 411 | 1,015,020 | 1,015,020 | 34,506 | 13,646,099 | 2,690,783 |
| 平成24年度 | 1,652 | 442 | 1,008,627 | 1,008,627 | 26,036 | 13,606,337 | 2,594,465 |
| 平成25年度 | 1,676 | 455 | 1,018,714 | 1,018,741 | 18,385 | 14,076,817 | 2,596,733 |
| 平成26年度 | 1,666 | 475 | 1,060,633 | 1,060,633 | 13,360 | 13,902,944 | 26,073,888 |
| 平成27年度 | 1,641 | 480 | 1,070,570 | 1,070,570 | 9,799 | 14,115,254 | 2,551,632 |
| 平成28年度 | 1,620 | 437 | 1,081,985 | 1,081,985 | 6,727 | 15,729,679 | 3,303,915 |

資料：種子屋久農業協同組合

3. 漁業協同組合の信用事業状況

(単位：人、口、千円)

| 区分 年度 | 組合員数 | 口 数 | 出資金 | 借入金 | 貯 金 | 貸付金 |
|----------|------|---------|---------|--------|-----------|---------|
| 平成19年度 | 567 | 163,030 | 163,030 | 70,000 | 1,372,017 | 437,481 |
| 平成20年度 | 535 | 158,197 | 158,197 | 70,000 | 1,222,283 | 408,123 |
| 平成21年度 | 522 | 164,951 | 164,951 | 50,000 | 1,541,222 | 405,175 |
| 平成22年度 | 500 | 169,921 | 169,921 | 0 | 1,229,684 | 346,109 |
| 平成23年度 | 496 | 169,391 | 169,391 | 0 | 2,249,435 | 451,547 |
| 平成24年度 | 487 | 169,551 | 169,551 | 0 | 1,687,935 | 349,177 |
| 平成25年度 | 469 | 167,983 | 167,983 | 0 | 2,072,833 | 308,507 |
| 平成26年度 | 454 | 169,525 | 169,525 | 0 | 1,854,730 | 390,794 |
| 平成27年度 | 441 | 167,648 | 167,648 | 0 | 2,080,549 | 390,287 |
| 平成28年度 | 436 | 162,429 | 162,459 | 0 | 1,874,583 | 321,779 |

資料：種子島漁協(鹿児島信漁連種子屋久支店)



11. 土木・住宅

1. 道路の状況

各年4月1日現在（単位：km，%）

| 年次 | 国 道 | | 県 道 | | 町 道 | |
|-------|------|-----|------|-----|-------|------|
| | 実延長 | 舗装率 | 実延長 | 舗装率 | 実延長 | 舗装率 |
| 平成19年 | 23.3 | 100 | 51.1 | 100 | 288.5 | 92.6 |
| 平成20年 | 23.3 | 100 | 51.1 | 100 | 289.5 | 92.6 |
| 平成21年 | 23.3 | 100 | 51.1 | 100 | 289.0 | 92.8 |
| 平成22年 | 23.3 | 100 | 51.1 | 100 | 292.2 | 92.9 |
| 平成23年 | 23.3 | 100 | 51.1 | 100 | 292.2 | 92.9 |
| 平成24年 | 23.3 | 100 | 51.1 | 100 | 292.2 | 92.9 |
| 平成25年 | 23.3 | 100 | 51.1 | 100 | 292.2 | 92.2 |
| 平成26年 | 23.3 | 100 | 52.6 | 100 | 292.1 | 92.9 |
| 平成27年 | 23.3 | 100 | 52.6 | 100 | 292.3 | 93.4 |
| 平成28年 | 23.3 | 100 | 52.6 | 100 | 292.3 | 93.4 |

資料：熊毛支庁建設課（道路現況調査）・建設課

2. 主な橋りょう

平成28年4月1日現在（単位：m，㎡）

| 路線名 | 橋りょう名 | 永 久 橋 | | | 路線名 | 橋りょう名 | 永 久 橋 | | | | |
|---------|---------|-------|-------|--------|---------|--------|---------|--------|---------|--------|---------|
| | | 幅員 | 延長 | 面積 | | | 幅員 | 延長 | 面積 | | |
| 町 | 坂井熊野線 | 塩屋橋 | 6.00 | 11.30 | 67.80 | 町 | 広ヶ野原尾線 | 中種子大橋 | 8.80 | 117.00 | 1023.75 |
| | 坂井熊野線 | 屋久浦橋 | 8.00 | 22.80 | 182.40 | | 星原小学校線 | 大蟹川橋 | 8.40 | 6.30 | 88.20 |
| | 増田1号線 | 沸川橋 | 9.50 | 13.80 | 130.10 | | 平鍋広野線 | 大平橋 | 7.50 | 20.00 | 174.00 |
| | 増田1号線 | 向井橋 | 5.00 | 20.50 | 102.50 | | 東目熊野線 | 新町橋 | 5.00 | 17.00 | 85.00 |
| | 郡原2号線 | 郡原橋 | 6.00 | 22.40 | 134.10 | 県 | 国道58号 | 下二ツ川橋 | 12.00 | 8.90 | 106.80 |
| | 熊野1号線 | 米川橋 | 3.50 | 10.50 | 36.75 | | 国道58号 | 大甲橋 | 11.00 | 11.00 | 121.00 |
| | 熊野1号線 | 瀬浦橋 | 5.70 | 18.50 | 105.45 | | 国道58号 | 無内川橋 | 9.50 | 10.40 | 98.80 |
| | 大平中山線 | 中山橋 | 7.30 | 7.30 | 53.29 | | 国道58号 | 新大蟹川橋 | 12.00 | 17.50 | 210.00 |
| | 畠田屋久渡瀬線 | 古川橋 | 4.00 | 5.00 | 20.00 | | 国道58号 | 荒崎橋 | 12.00 | 2.60 | 31.20 |
| | 秋佐野線 | 柳橋 | 7.00 | 7.60 | 53.20 | | 国道58号 | 新脇之川橋 | 10.00 | 24.10 | 241.00 |
| | 秋佐野線 | 秋佐野橋 | 6.00 | 6.30 | 34.65 | | 国道58号 | 大渡瀬橋 | 11.00 | 29.00 | 319.00 |
| | 梶潟2号線 | 梶潟橋 | 3.60 | 7.20 | 25.92 | | 西之表南種子線 | 向井橋 | 7.00 | 28.00 | 196.00 |
| | 中田原尾線 | 上中田橋 | 7.00 | 12.50 | 87.50 | | 西之表南種子線 | 下の丸橋 | 10.50 | 27.00 | 283.50 |
| | 大牟礼原之里線 | 濁川橋 | 9.90 | 14.00 | 102.90 | | 西之表南種子線 | 多々良橋 | 10.00 | 36.00 | 360.00 |
| | 美座阿高磯線 | 御新田橋 | 5.50 | 10.00 | 55.00 | | 西之表南種子線 | 今熊野橋 | 7.00 | 5.80 | 40.60 |
| | 中田屋久津線 | 中田橋 | 5.60 | 10.60 | 59.36 | | 西之表南種子線 | 中熊野橋 | 8.50 | 3.00 | 25.50 |
| | 中田屋久津線 | 屋久津橋 | 5.60 | 6.40 | 35.84 | | 西之表南種子線 | 熊野橋 | 8.50 | 7.20 | 61.20 |
| | 長谷原尾線 | 原尾橋 | 4.30 | 5.50 | 23.65 | | 西之表南種子線 | 新川橋 | 7.00 | 12.10 | 84.70 |
| | 西之山阿保線 | むかえ橋 | 4.00 | 12.00 | 48.00 | | 西之表南種子線 | 阿嶽橋 | 7.50 | 25.10 | 188.30 |
| | 古房2号線 | 上川橋 | 5.00 | 8.00 | 40.00 | | 西之表南種子線 | 吉助橋 | 7.00 | 8.40 | 58.80 |
| 水久保田平線 | 中山2号橋 | 6.10 | 10.00 | 61.00 | 西之表南種子線 | | 第2吉助橋 | 7.00 | 13.50 | 94.50 | |
| 水久保田平線 | 大平陸橋 | 4.00 | 12.60 | 50.40 | 西之表南種子線 | | 野添橋 | 14.00 | 11.70 | 163.80 | |
| 熊野2号線 | 熊野橋 | 5.80 | 4.30 | 27.09 | 野間島間港線 | | 新島廻橋 | 10.50 | 50.00 | 525.00 | |
| 広ヶ野中之町線 | 前田浦橋 | 6.60 | 13.50 | 89.10 | 野間島間港線 | | 阿高磯橋 | 9.75 | 16.00 | 156.00 | |
| 坂元牧川線 | 星原橋 | 6.40 | 12.00 | 76.80 | 野間島間港線 | 苦浜橋 | 10.00 | 43.70 | 437.00 | | |
| 女洲2号線 | 奈佐田橋 | 5.60 | 4.60 | 25.76 | 野間島間港線 | 屋久津橋 | 9.20 | 5.40 | 36.80 | | |
| 峯下2号線 | 峯下橋 | 4.60 | 5.20 | 23.92 | 野間島間港線 | 第2屋久津橋 | 9.00 | 4.90 | 44.10 | | |
| 古房4号線 | 第3溜池橋 | 3.70 | 9.50 | 35.15 | 野間島間港線 | 梶潟橋 | 7.50 | 15.70 | 117.80 | | |
| 平鍋上松原線 | 平鍋橋 | 5.50 | 24.00 | 132.00 | 野間島間港線 | 下梶潟橋 | 7.30 | 5.70 | 41.61 | | |
| 脇之川線 | 脇之川橋 | 7.20 | 10.80 | 77.76 | 野間島間港線 | 阿高磯大橋 | 9.50 | 136.00 | 1292.00 | | |
| 広ヶ野原尾線 | 太開橋 | 8.80 | 54.00 | 472.50 | | | | | | | |

資料：熊毛支庁建設課・建設課

3. 公園の状況

平成28年4月1日現在

| 区分 | 公園名 | 面積(㎡) | 区分 | 公園名 | 面積(㎡) |
|------|-----------|-----------|------|---------|---------|
| 都市公園 | 中種子中央運動公園 | 188,412.1 | 都市公園 | 伏之前街区公園 | 3,044.1 |
| 都市公園 | 高峯多目的広場 | 3,886.7 | 都市公園 | 伏之前第2公園 | 7,487.7 |

資料：建設課

4. 町営住宅の戸数

各年度末現在（単位：戸）

| 区分 年度 | 総数 | 単 独 | | | | 旧 公 営 1・2 種 | | | | 新 公 営 | | | |
|----------|-----|-----|----|----|----|-------------|----|----|----|-------|----|----|----|
| | | 木造 | 簡平 | 耐平 | 中耐 | 木造 | 簡平 | 耐平 | 中耐 | 木造 | 簡平 | 耐平 | 中耐 |
| H21 | 246 | 3 | 19 | - | - | 4 | 78 | 22 | 90 | - | - | - | 30 |
| H22 | 246 | 3 | 19 | - | - | 4 | 78 | 22 | 90 | - | - | - | 30 |
| H23 | 246 | 3 | 19 | - | - | 4 | 78 | 22 | 90 | - | - | - | 30 |
| H24 | 246 | 3 | 19 | - | - | 4 | 78 | 22 | 90 | - | - | - | 30 |
| H25 | 246 | 3 | 19 | - | - | 4 | 78 | 22 | 90 | - | - | - | 30 |
| H26 | 246 | 3 | 19 | - | - | 4 | 78 | 22 | 90 | - | - | - | 30 |
| H27 | 244 | 3 | 19 | - | - | 4 | 76 | 19 | 90 | 3 | - | - | 30 |
| H28 | 231 | 3 | 19 | - | - | 0 | 67 | 19 | 90 | 3 | - | - | 30 |

資料：建設課

5. 県営住宅の戸数

各年度末現在（単位：戸）

| 区分 年度 | 総数 | 単 独 | | | | 旧 公 営 1・2 種 | | | | 新 公 営 | | | |
|----------|----|-----|----|----|----|-------------|----|----|----|-------|----|----|----|
| | | 木造 | 簡平 | 耐平 | 中耐 | 木造 | 簡平 | 耐平 | 中耐 | 木造 | 簡平 | 耐平 | 中耐 |
| H21 | 60 | - | - | - | - | - | - | - | 36 | - | - | - | 24 |
| H22 | 60 | - | - | - | - | - | - | - | 36 | - | - | - | 24 |
| H23 | 60 | - | - | - | - | - | - | - | 36 | - | - | - | 24 |
| H24 | 60 | - | - | - | - | - | - | - | 36 | - | - | - | 24 |
| H25 | 60 | - | - | - | - | - | - | - | 36 | - | - | - | 24 |
| H26 | 60 | - | - | - | - | - | - | - | 36 | - | - | - | 24 |
| H27 | 60 | - | - | - | - | - | - | - | 36 | - | - | - | 24 |
| H28 | 60 | - | - | - | - | - | - | - | 36 | - | - | - | 24 |

資料：建設課

6. 新築の状況（木造）

各年度末現在（単位：棟，㎡）

| 区分 | 平成23年度 | | 平成24年度 | | 平成25年度 | | 平成26年度 | | 平成27年度 | | 平成28年度 | |
|--------------|--------|-------|--------|-------|--------|-------|--------|-------|--------|-------|--------|-------|
| | 棟数 | 面積 | 棟数 | 面積 | 棟数 | 面積 | 棟数 | 面積 | 棟数 | 面積 | 棟数 | 面積 |
| 総 数 | 36 | 4,225 | 26 | 2,313 | 40 | 3,856 | 38 | 3,405 | 32 | 2,976 | 47 | 3,380 |
| 専 用 住 宅 | 28 | 2,953 | 14 | 1,399 | 31 | 3,194 | 26 | 2,644 | 19 | 1,952 | 19 | 1,886 |
| 併 用 住 宅 | 1 | 32 | - | - | - | - | - | - | - | - | - | - |
| 旅 館・料 亭 | - | - | - | - | - | - | - | - | - | - | - | - |
| 事 務 所・銀 行 | - | - | - | - | - | - | 1 | 75 | - | - | 2 | 196 |
| 店 舗 | - | - | - | - | - | - | 1 | 82 | 1 | 104 | - | - |
| 共 同 住 宅 | 1 | 347 | - | - | - | - | - | - | 1 | 272 | 1 | 272 |
| 農 家 住 宅 | 1 | 89 | - | - | - | - | - | - | - | - | - | - |
| 倉 庫 | 2 | 164 | 8 | 335 | 8 | 408 | 7 | 330 | 11 | 648 | 25 | 1026 |
| 病 院・福 祉 施 設 | - | - | 1 | 30 | 1 | 254 | - | - | - | - | - | - |
| ス ポー ツ 練 習 場 | - | - | - | - | - | - | - | - | - | - | - | - |
| 寺 院 | - | - | - | - | - | - | - | - | - | - | - | - |
| そ の 他 | 3 | 640 | 3 | 549 | - | - | 3 | 274 | - | - | - | - |

資料：税務課

7. 新築の状況（非木造）

各年度末現在（単位：棟，㎡）

| 区分 | 平成23年度 | | 平成24年度 | | 平成25年度 | | 平成26年度 | | 平成27年度 | | 平成28年度 | |
|-------------|--------|-------|--------|-------|--------|-------|--------|-------|--------|-----|--------|----|
| | 棟数 | 面積 | 棟数 | 面積 | 棟数 | 面積 | 棟数 | 面積 | 棟数 | 面積 | 棟数 | 面積 |
| 総 数 | 12 | 1,312 | 7 | 1,396 | 8 | 2,250 | 13 | 3,420 | 3 | 401 | - | - |
| 事 務 所・店 舗 | 2 | 375 | - | - | 1 | 10 | 2 | 65 | - | - | - | - |
| 住 宅・ア パー ト | - | - | - | - | - | - | - | - | - | - | - | - |
| 工 場・倉 庫 | 1 | 50 | - | - | 4 | 736 | 1 | 931 | 2 | 102 | - | - |
| ホ テ ル・病 院 | - | - | - | - | - | - | - | - | - | - | - | - |
| 学 校 | - | - | - | - | - | - | - | - | - | - | - | - |
| 児 童 福 祉 施 設 | 1 | 17 | 1 | 332 | - | - | - | - | - | - | - | - |
| 消 防 車 庫 | 1 | 73 | - | - | 1 | 80 | - | - | - | - | - | - |
| そ の 他 | 7 | 797 | 6 | 1,064 | 2 | 1,424 | 10 | 2,424 | 1 | 299 | - | - |

資料：税務課

12. 運輸・通信

1. 種子島空港の乗降客及び貨物数の推移

(単位：人，kg，%) 各年12月31日現在

| 年 | 便名 | 乗降客数 | 貨物 | 郵便 | 利用率 | 就航率 |
|-------|--------|---------|-----------|---------|-------|--------|
| 平成19年 | 鹿兒島 | 71,267 | 313,151 | 56,024 | 48.00 | 95.29 |
| | 大阪(伊丹) | 18,071 | 9,611 | | 38.48 | 95.64 |
| | 合計 | 89,338 | 322,762 | 56,024 | | |
| 平成20年 | 鹿兒島 | 68,294 | 343,517 | 60,763 | 43.37 | 95.47 |
| | 大阪(伊丹) | 18,684 | 19,602 | | 38.88 | 95.36 |
| | 合計 | 86,978 | 363,119 | 60,763 | | |
| 平成21年 | 鹿兒島 | 73,810 | 321,129 | 24,496 | 46.82 | 97.20 |
| | 大阪(伊丹) | 13,192 | 19,660 | | 28.10 | 97.07 |
| | 合計 | 87,002 | 340,789 | 24,496 | | |
| 平成22年 | 鹿兒島 | 71,173 | 252,919 | 18,649 | 50.07 | 96.40 |
| | 大阪(伊丹) | 4,203 | 451 | | 55.83 | 98.40 |
| | 合計 | 75,376 | 253,370 | 18,649 | | |
| 平成23年 | 鹿兒島 | 65,023 | 184,605 | 15,729 | 57.23 | 96.17 |
| | 大阪(伊丹) | 4,221 | 161 | | 52.86 | 98.33 |
| | 合計 | 69,244 | 184,766 | 15,729 | | |
| 平成24年 | 鹿兒島 | 68,214 | 160,024 | 16,435 | 57.72 | 95.56 |
| | 大阪(伊丹) | 3,496 | 48 | | 49.53 | 97.85 |
| | 合計 | 71,710 | 160,072 | 16,435 | | |
| 平成25年 | 鹿兒島 | 66,076 | 153,076 | 17,015 | 64.34 | 96.30 |
| | 大阪(伊丹) | 3,651 | 41 | | 49.80 | 100.00 |
| | 合計 | 69,727 | 153,117 | 17,015 | | 96.42 |
| 平成26年 | 鹿兒島 | 72,538 | 156,719 | 18,083 | 61.55 | 95.13 |
| | 大阪(伊丹) | 3,064 | 105 | | 53.77 | 97.83 |
| | 合計 | 75,602 | 156,824 | 18,083 | | |
| 平成27年 | 鹿兒島 | 66,588 | 142,624 | 17,039 | 61.95 | 93.20 |
| | 大阪(伊丹) | 3,341 | 35 | | 53.75 | 100.00 |
| | チャーター便 | 3,512 | | | 82.99 | 98.18 |
| | 合計 | 73,441 | 142,659 | 17,039 | | |
| 平成28年 | 鹿兒島 | 66,931 | 132,968 | 15,551 | 65.67 | 94.61 |
| | 大阪(伊丹) | 3,301 | 65 | | 54.40 | 100.00 |
| | チャーター便 | 4,972 | | | 72.23 | 100.00 |
| | 合計 | 75,204 | 133,033 | 15,551 | | |
| 総合計 | | 773,622 | 2,210,511 | 259,784 | | |

資料：種子島空港管理事務所

2. 種子島空港の現況

平成27年12月31日現在

| 空港名 | 所在地 | 管理主体 | 敷地面積 ha | 現有設備 | 空港事業者名 | 搭乗可能 使用機種 人員 | 終起路線 点点名 | 区間距離 km | 所要時間 分 | 利用率 % | 就航率 % | 人員 年間乗降 人 | その他 |
|-------|----------------|------|------------|---|-----------------------------|--------------------|--|------------|--------------------------|----------|----------|-----------------|-----------------------|
| 種子島空港 | 中種子町増田二六九二番地六四 | 鹿児島県 | 111.0 | 第3種滑走路 2,000m×45m 着陸帯 2,120m×300m 精密進入灯火一式誘導路 210m×23m エプロン 185m×90m 小型ジェット機 (1バース) プロペラ機 (2バース) 小型機 (3バース) 駐車場 240台収容可能 | 日本エア コミュニ ター (JAC) | DHC8-Q400 (74席) | 大阪(伊丹) ～種子島 (H21.9.1～運休) (夏期・冬期臨時便運航) | 611.5 | 75～ 90 | 54.4 | 100 | 3,301 | 設置許可年月日 平成4年11月17日 |
| | | | | | | DHC8-Q400 (74席) | 鹿児島 ～種子島 | 142 | 30 (上り) 35 (下り) | 62 | 93.2 | 66,588 | 運用開始 平成18年3月16日 |
| | | | | | | SF34 (36席) | チャーター便 全国空港 ⇄ 種子島空港 | — | — | 72.2 | 100 | 4,972 | |

資料：種子島空港管理事務所

種子島空港の乗降客の推移

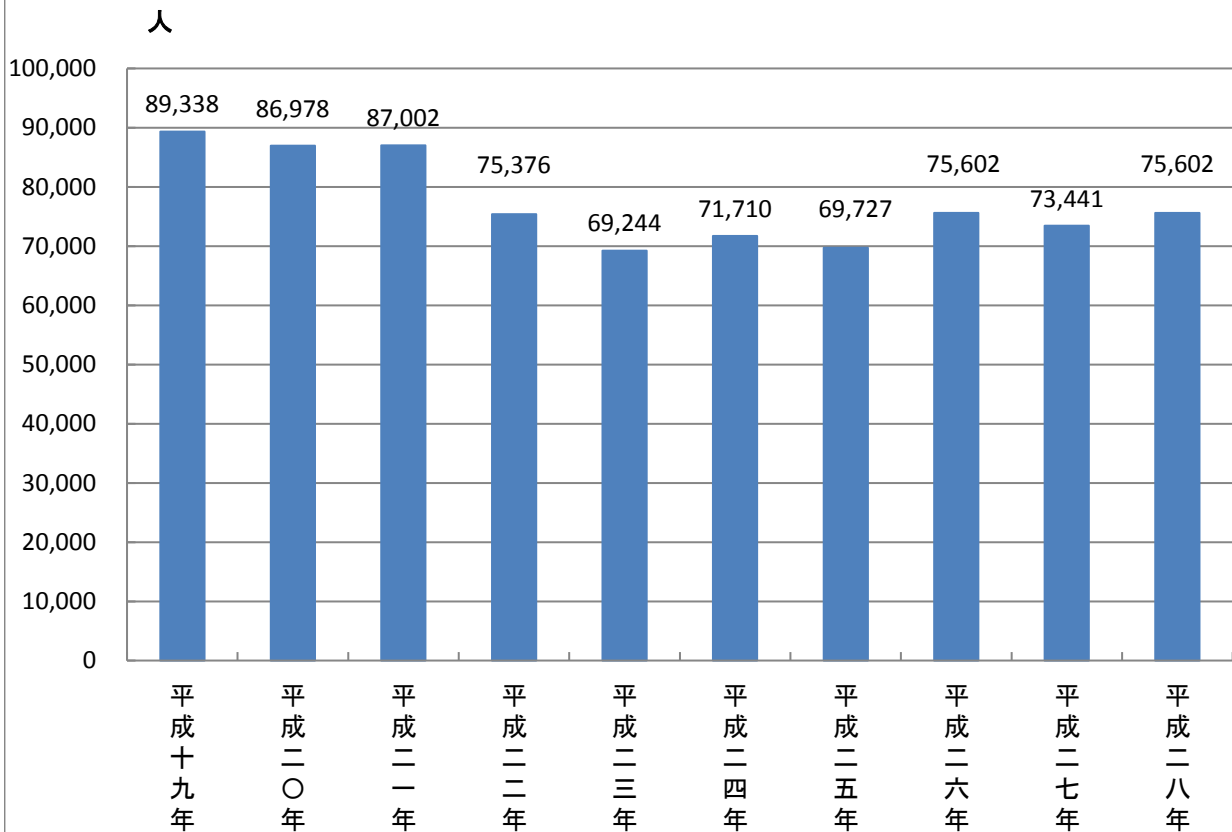

3. 自動車登録台数の推移

(単位：台)

| 年度 | 区分 総数 | 乗用 | | 乗合用 | 貨物用 | | 特殊用 |
|--------|----------|-------|-----|-----|-----|-----|-----|
| | | 小型 | 普通 | | 小型 | 普通 | |
| 平成19年度 | 3,201 | 1,774 | 442 | 13 | 550 | 354 | 68 |
| 平成20年度 | 3,022 | 1,695 | 409 | 13 | 529 | 315 | 61 |
| 平成21年度 | 2,903 | 1,638 | 402 | 13 | 492 | 295 | 63 |
| 平成22年度 | 2,820 | 1,583 | 386 | 14 | 473 | 298 | 66 |
| 平成23年度 | 2,749 | 1,522 | 375 | 14 | 469 | 299 | 70 |
| 平成24年度 | 2,766 | 1,512 | 369 | 16 | 477 | 315 | 77 |
| 平成25年度 | 2,769 | 1,496 | 368 | 18 | 490 | 319 | 78 |
| 平成26年度 | 2,732 | 1,467 | 383 | 16 | 478 | 309 | 79 |
| 平成27年度 | 2,625 | 1,393 | 390 | 14 | 442 | 306 | 80 |
| 平成28年度 | 2,627 | 1,386 | 400 | 16 | 435 | 308 | 74 |

資料：熊毛支庁県税課

4. 軽自動車登録台数の推移

| 年度 | 区分 総数 | 軽自動車 | | 四輪 | | 小型特殊自動車 | | 原動機付自転車 | | | 二輪の 小型 自動車 | ミニ カー |
|--------|----------|------|----|-------|-------|-----------|-----|-----------|-----------|------------|------------------|----------|
| | | 二輪 | 三輪 | 乗用 | 貨物 | 農耕 作業用 | その他 | 90cc \ | 50cc \ | 50cc 以下 | | |
| 平成19年度 | 0 | 70 | 0 | 1,827 | 3,101 | 644 | 50 | 25 | 50 | 1,287 | 49 | 5 |
| 平成20年度 | 7,108 | 71 | 0 | 1,931 | 3,077 | 634 | 49 | 23 | 69 | 1,253 | 52 | 7 |
| 平成21年度 | 7,166 | 74 | 0 | 2,074 | 3,059 | 639 | 45 | 26 | 57 | 1,216 | 57 | 9 |
| 平成22年度 | 7,287 | 76 | 0 | 2,215 | 3,002 | 639 | 45 | 34 | 49 | 1,158 | 58 | 11 |
| 平成23年度 | 7,070 | 75 | 0 | 2,285 | 2,898 | 609 | 45 | 36 | 40 | 1,014 | 56 | 12 |
| 平成24年度 | 6,933 | 76 | 0 | 2,346 | 2,862 | 511 | 49 | 39 | 40 | 937 | 58 | 15 |
| 平成25年度 | 6,919 | 77 | 0 | 2,460 | 2,789 | 489 | 57 | 40 | 37 | 860 | 62 | 13 |
| 平成26年度 | 6,872 | 89 | 0 | 2,499 | 2,785 | 477 | 65 | 43 | 31 | 806 | 64 | 13 |
| 平成27年度 | 6,859 | 90 | 0 | 2,568 | 2,737 | 485 | 69 | 46 | 27 | 760 | 63 | 14 |
| 平成28年度 | 6,804 | 87 | 0 | 2,604 | 2,688 | 479 | 75 | 43 | 25 | 723 | 65 | 14 |

資料：税務課

5. 電話普及状況 (単位：件)

| 年度 | 区分 加入数 | 単独加入 | ISDN加入 |
|--------|-----------|-------|--------|
| 平成17年度 | 4,710 | 4,230 | 480 |
| 平成18年度 | 4,691 | 4,222 | 469 |
| 平成19年度 | 4,660 | 4,197 | 463 |
| 平成20年度 | 4,574 | 4,145 | 429 |
| 平成21年度 | 4,496 | 4,133 | 363 |
| 平成22年度 | 4,436 | 4,096 | 340 |
| 平成23年度 | 4,335 | 4,015 | 320 |
| 平成24年度 | 4,244 | 3,949 | 295 |
| 平成25年度 | 4,148 | 3,868 | 280 |
| 平成26年度 | 4,068 | 3,794 | 274 |
| 平成27年度 | 3,946 | 3,683 | 263 |
| 平成28年度 | 3,817 | 3,555 | 262 |

資料：NTT西日本鹿児島支店



6. テレビ受信契約数

| 年度 | 区分 世帯数 | 放送受信契約数 | | 衛星契約数 | |
|--------|-----------|---------|---------|-------|---------|
| | | 契約数 | 契約率 (%) | 契約数 | 契約率 (%) |
| 平成25年度 | 4,354 | 3,598 | 82.6 | 1,197 | 27.5 |
| 平成26年度 | 4,346 | 3,593 | 82.7 | 1,227 | 28.2 |
| 平成27年度 | 4,302 | 3,577 | 83.1 | 1,280 | 29.8 |

資料：NHK放送受信要覧



13. 社会保障

1. 社会福祉施設の状況

平成28年1月1日現在

| 区分 | 法人名 | 事業所・施設名称 | 収容人員 | 定員 | 設立年月 | 建築面積 | 敷地面積 | 所在地 | | | | | | | | | | | | | |
|---------------|---------------------------|--|--------------|----|--------|----------|-----------|-----------|--|----|----|-------|----------|-----------|--------------------------|----|----|-------|-------|----------|----------|
| | | (サービス対応事業所名) | | | | | | | | | | | | | | | | | | | |
| 居宅介護 支援事業所 | 社会福祉法人 慈愛会 | 南界園住宅介護支援センター (南界園訪問介護センター) (南界園通所介護センター) (南界園) | 40 | 40 | S57.4 | 3,379.67 | 16,050.69 | 田島327-1 | | | | | | | | | | | | | |
| | | 社会福祉法人 中種子町社会福祉 協議会 | | | | | | | 中種子町社会福祉協議会 指定居宅介護支援事業所 (訪問介護事業所) (指定訪問入浴介護事業所) | | | | | 野間6584-10 | | | | | | | |
| | | | | | | | | | 社会医療法人 鹿児島愛心会 | | | | | | 中種子クリニック 訪問介護 通所介護 | 30 | 30 | H12.7 | 90.50 | 1,654.15 | 野間6481-1 |
| | | | | | | | | | | | | | | | 鹿児島くまげ 農業協同組合 | | | | | | |
| | 特定非営利 活動法人環境福祉 サービス | 居宅介護支援センターおたつめたつ 訪問介護センターおたつめたつ 通所介護おたつめたつ | 15 | 15 | H12.11 | 103.90 | 3,057.00 | 納官5170 | | | | | | | | | | | | | |
| | | 株式会社きずな | | | | | | | デイサービス13番 | 10 | 10 | | 1,040.69 | 230.83 | 牧川333 | | | | | | |
| | | 特定非営利活動 法人わかば | | | | | | | デイサービスわかば | 16 | 16 | H20.4 | 244.00 | 1,851.28 | 野間11298-1 | | | | | | |
| | 認知症 対応型 グループ ホーム | 特定非営利活動 法人環境福祉 サービス | ヴィラおたつめたつ | 9 | 9 | | 276.17 | 1,812.44 | 納官5173 | | | | | | | | | | | | |
| | | 有限会社徳寿苑 | グループホーム寿の家 | 9 | 9 | | 267.30 | 938.00 | 牧川1680-1 | | | | | | | | | | | | |
| | 小規模多機 能居宅介護 | 有限会社あかり | 小規模多機能ホームこころ | 25 | 25 | H25.2 | 1,040.69 | 230.83 | 野間11279 | | | | | | | | | | | | |
| 介護老人 福祉施設 | 社会福祉法人 慈愛会 | 南界園 | 80 | 80 | S57.4 | 3,379.67 | 16,050.69 | 田島327-1 | | | | | | | | | | | | | |
| 短期入所 生活介護 | 医療法人 義順顕彰会 | 養護老人ホームつまべに苑 | 50 | 50 | H18.4 | 1,555.00 | 7,167.00 | 野間6584-11 | | | | | | | | | | | | | |
| | 社会福祉法人 慈愛会 | 南界園 | 10 | 10 | | 1,040.69 | 230.83 | 田島327-1 | | | | | | | | | | | | | |
| 有料老人 ホーム | NPO法人わかば | わかばの郷 | 16 | 16 | | 244.00 | 1,851.28 | 野間11298-1 | | | | | | | | | | | | | |
| | 有限会社徳寿苑 | 隠居(住宅型)※現在休止 | | 5 | | | | 牧川1353-1 | | | | | | | | | | | | | |

資料：福祉環境課

2. 身体障害者手帳の交付状況

平成28年1月1日現在

| 区分 | 総数 | 視覚障害 | 聴覚障害 | 言語障害 | 肢体障害 | 内部障害 |
|-------|-----|------|------|------|------|------|
| 総数 | 663 | 44 | 43 | 2 | 435 | 165 |
| 18歳未満 | 9 | 3 | 3 | 0 | 8 | 0 |
| 18歳以上 | 654 | 41 | 41 | 2 | 427 | 165 |

資料：福祉環境課

3. 療育手帳交付状況

平成28年1月1日現在

| 区分 | 総数 | A1 | A2 | B1 | B2 |
|-------|----|----|----|----|----|
| 総数 | 96 | 20 | 24 | 34 | 18 |
| 18歳未満 | 14 | 6 | 4 | 1 | 3 |
| 18歳以上 | 82 | 14 | 20 | 20 | 15 |

資料：福祉環境課



4. 補装具交付修理状況（平成28年度）

| 区分 | | 件数 | | 公費（円） | | 自費（円） | |
|--------|-----|----|----|---------|---------|--------|-------|
| | | 交付 | 修理 | 交付 | 修理 | 交付 | 修理 |
| 盲人安全杖 | （者） | 1 | - | 5,103 | - | 566 | - |
| | （児） | - | - | - | - | - | - |
| 補聴器 | （者） | 1 | 3 | 79,962 | 88,250 | - | 2,873 |
| | （児） | - | - | - | - | - | - |
| 義手・義足 | （者） | - | - | - | - | - | - |
| | （児） | - | - | - | - | - | - |
| 歩行補助杖 | （者） | 3 | - | 19,284 | - | - | - |
| | （児） | - | - | - | - | - | - |
| 車いす | （者） | 1 | 1 | 167,092 | 19,073 | - | - |
| | （児） | - | - | - | - | - | - |
| 装具 | （者） | 4 | - | 391,126 | - | 15,494 | - |
| | （児） | 2 | - | 207,936 | - | 23,103 | - |
| 座位保持装置 | （者） | - | - | - | - | - | - |
| | （児） | 1 | 1 | 318,759 | 10,045 | - | 1,116 |
| 計 | （者） | 10 | 4 | 662,569 | 318,759 | 16,060 | 2,873 |
| | （児） | 1 | 1 | 318,759 | 10,045 | 23,103 | 1,116 |

※上段障害者、下段障害児

資料：福祉環境課

5. 保護の状況

（単位：世帯：人）

| 区分 | | 年度 | 平成27年度 | 平成28年度 |
|-------|------|----|--------|--------|
| 被保護 | 世帯 | | 60 | 62 |
| | 人員 | | 72 | 74 |
| 扶助別内訳 | 生活扶助 | 世帯 | 50 | 47 |
| | | 人員 | 62 | 58 |
| | 住宅扶助 | 世帯 | 29 | 27 |
| | | 人員 | 27 | 36 |
| | 教育扶助 | 世帯 | 1 | 1 |
| | | 人員 | 2 | 2 |
| | 医療扶助 | 世帯 | 58 | 56 |
| | | 人員 | 69 | 61 |
| | 介護扶助 | 世帯 | 22 | 20 |
| | | 人員 | 22 | 20 |

資料：熊毛支庁地域保健福祉課

各年度3月末現在

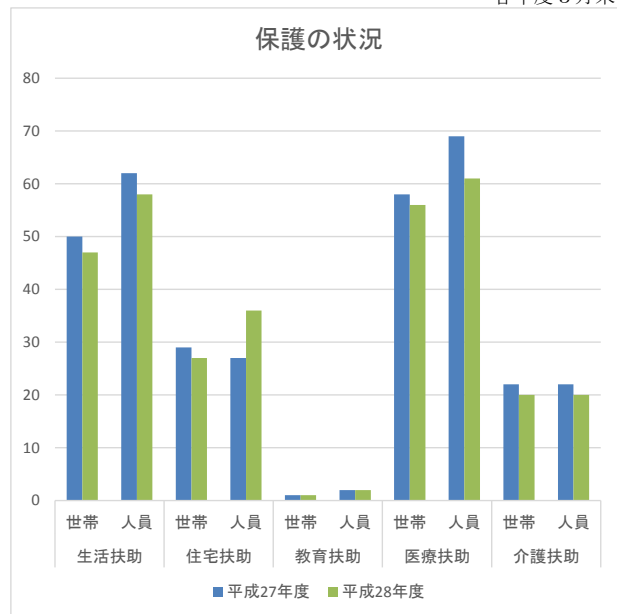

6. 国民年金（拠出）の受給状況

(単位：千円，人)

| 区分 年度 | 総 数 | | 老 齢 年 金 | | 障 害 年 金 | | 遺 族 基 礎 年 金 | |
|----------|-------|-----------|---------|-----------|---------|---------|-------------|--------|
| | 受 給 者 | 金 額 | 受 給 者 | 金 額 | 受 給 者 | 金 額 | 受 給 者 | 金 額 |
| 平成19 | 3,217 | 2,038,602 | 2,884 | 1,755,226 | 287 | 253,753 | 37 | 25,727 |
| 平成20 | 3,213 | 2,055,383 | 2,888 | 1,777,731 | 281 | 248,377 | 35 | 25,423 |
| 平成21 | 3,183 | 2,051,021 | 2,867 | 1,780,337 | 281 | 247,783 | 27 | 19,455 |
| 平成22 | 3,141 | 2,046,698 | 2,830 | 1,778,793 | 277 | 244,113 | 28 | 21,344 |
| 平成23 | 3,110 | 2,031,659 | 2,810 | 1,774,680 | 269 | 235,541 | 25 | 19,000 |
| 平成24 | 3,114 | 2,037,772 | 2,817 | 1,782,802 | 269 | 234,975 | 21 | 17,023 |
| 平成25 | 3,096 | 2,034,352 | 2,809 | 1,788,697 | 259 | 226,238 | 22 | 16,943 |
| 平成26 | 3,104 | 2,023,358 | 2,812 | 1,778,616 | 259 | 221,773 | 26 | 20,210 |
| 平成27 | 3,097 | 2,050,071 | 2,804 | 1,804,927 | 259 | 223,176 | 27 | 19,261 |
| 平成28 | 3,128 | 2,080,709 | 2,837 | 1,836,677 | 255 | 218,888 | 31 | 23,024 |

| 区分 年度 | 死亡一時金 | | 老齢福祉年金 | | 寡 婦 年 金 | | 母子・準母子年金 | |
|----------|-------|-------|--------|-------|---------|-------|----------|-----|
| | 受 給 者 | 金 額 | 受 給 者 | 金 額 | 受 給 者 | 金 額 | 受 給 者 | 金 額 |
| 平成18 | 3 | 585 | 3 | 1,217 | 8 | 3,691 | 0 | 0 |
| 平成19 | 5 | 750 | 3 | 1,217 | 6 | 2,679 | 0 | 0 |
| 平成20 | 8 | 1,260 | 2 | 811 | 7 | 3,041 | 0 | 0 |
| 平成21 | 3 | 418 | 1 | 405 | 7 | 3,041 | 0 | 0 |
| 平成22 | 6 | 887 | 0 | 0 | 6 | 2,448 | 0 | 0 |
| 平成23 | 4 | 514 | 0 | 0 | 6 | 2,438 | 0 | 0 |
| 平成24 | 3 | 468 | 0 | 0 | 7 | 2,972 | 0 | 0 |
| 平成25 | 5 | 642 | 0 | 0 | 6 | 2,747 | 0 | 0 |
| 平成26 | 0 | 0 | 0 | 0 | 7 | 2,758 | 0 | 0 |
| 平成27 | 1 | 278 | 0 | 0 | 6 | 2,429 | 0 | 0 |
| 平成28 | 0 | 0 | 0 | 0 | 5 | 2,120 | 0 | 0 |

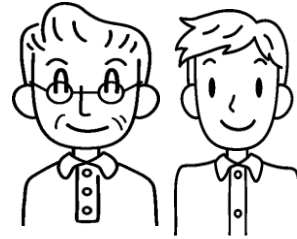

資料：町民保健課（日本年金機構鹿児島北年金事務所より）

7. 国民年金適用の状況

| 年度 | 区分 | 適正被保険者（人） | | | | 免除被保険者（人） | | | | | |
|-----|----|-----------|-------|-----|------|-----------|-----|-----|--------|------|-------|
| | | 総数 | 1号 | 3号 | 任意加入 | 総数 | 法免 | 申免 | 学生納付特例 | 納付猶予 | 多段階免除 |
| 28年 | | 1,505 | 1,068 | 425 | 12 | 497 | 110 | 265 | 108 | 25 | 65 |

※平成28年7月より納付猶予の対象年齢が30歳未満から50歳未満に変更になりました。

資料：鹿児島北年金事務所・町民保健課

8. 後期高齢者医療給付の状況

(単位：件：円)

| 区 分 | 年 度 | 平成27年度 | | 平28年度 | | 前年比 (%) | |
|--------|-----------|--------|---------------|--------|---------------|---------|--------|
| | | 件 数 | 金 額 | 件 数 | 金 額 | 件 数 | 金 額 |
| 療養の給付等 | | 41,073 | 1,578,535,814 | 41,860 | 1,454,280,077 | 101.9% | 92.1% |
| 療養費等 | 高額医療費 | 3,743 | 70,815,047 | 3,506 | 61,772,228 | 93.7% | 87.2% |
| | 補 装 具 | 55 | 2,040,292 | 63 | 2,216,876 | 114.5% | 108.7% |
| | 柔 道 整 復 | 1,019 | 7,129,556 | 1,043 | 7,133,482 | 102.4% | 100.1% |
| | あんま・マッサージ | 12 | 113,345 | 12 | 116,163 | 100.0% | 102.5% |
| | はり・きゅう | 0 | 0 | 5 | 82,710 | - | - |
| | その他 | 154 | 1,095,420 | 155 | 1,149,336 | 100.6% | 104.9% |

資料：町民保健課（広域連合事業報告書より）

9. 国民健康保険事業の助成状況

(単位：件：円)

| 区 分 | 年 度 | 平成27年度 | | 平成28年度 | | 前年比 (%) | |
|--------|-----------|--------|-------------|--------|-------------|---------|--------|
| | | 件 数 | 金 額 | 件 数 | 金 額 | 件 数 | 金 額 |
| 療養の給付等 | | 35,804 | 691,679,329 | 33,777 | 700,871,965 | 94.3% | 101.3% |
| 療養費等 | 高額医療費 | 1,495 | 114,342,779 | 1,705 | 123,589,991 | 114.0% | 108.1% |
| | 補 装 具 | 32 | 901,343 | 44 | 1,377,247 | 137.5% | 152.8% |
| | 柔 道 整 復 | 1,248 | 5,379,852 | 1,164 | 5,068,452 | 93.3% | 94.2% |
| | あんま・マッサージ | 0 | 0 | 0 | 0 | - | - |
| | はり・きゅう | 0 | 0 | 1 | 2,219 | - | - |
| | 診療費 | 3 | 114,569 | 3 | 19,199 | 100.0% | 16.8% |

資料：町民保健課（国保年報より）

14. 保険・衛生

1. 国民健康保険の加入状況

(単位：戸，人，%)

| 区分 年度 | 全世帯 | 加入世帯 | 住民基本 台帳人口 | 被保険者数 | 加入率 (%) | |
|----------|-------|-------|--------------|-------|---------|------|
| | | | | | 世帯 | 人口 |
| 平成19年度 | 4,230 | 2,754 | 9,059 | 4,980 | 65.1 | 55.0 |
| 平成20年度 | 4,232 | 1,970 | 9,013 | 3,590 | 46.6 | 39.8 |
| 平成21年度 | 4,331 | 1,932 | 8,851 | 3,370 | 44.6 | 38.1 |
| 平成22年度 | 4,346 | 1,904 | 8,736 | 3,285 | 43.8 | 37.6 |
| 平成23年度 | 4,406 | 1,890 | 8,751 | 3,235 | 42.9 | 37.0 |
| 平成24年度 | 4,359 | 1,836 | 8,578 | 3,059 | 42.1 | 35.7 |
| 平成25年度 | 4,343 | 1,782 | 8,434 | 2,978 | 41.0 | 35.3 |
| 平成26年度 | 4,335 | 1,758 | 8,372 | 2,898 | 40.6 | 34.6 |
| 平成27年度 | 4,302 | 1,694 | 8,232 | 2,809 | 39.4 | 34.1 |
| 平成28年度 | 4,292 | 1,649 | 8,088 | 2,703 | 38.4 | 33.4 |

資料：町民保健課

2. 国民健康保険税の状況

| 区分 年度 | 一般被保険者 保険税額 (千円) | 退職者被保険者等 保険税額 (千円) | 世帯当たり保険税額 (千円) | | | 被保険者1人当たり | |
|----------|------------------------|--------------------------|----------------|------|-----|-----------|---------|
| | | | 最高 | 最低 | 平均 | 保険税額 (円) | 費用額 (円) |
| 平成17年度 | 368,536 | 48,226 | 530 | 17.1 | 143 | 78,086 | 254,152 |
| 平成18年度 | 362,849 | 50,859 | 530 | 17.1 | 140 | 77,136 | 249,958 |
| 平成19年度 | 361,329 | 54,232 | 650 | 17.1 | 156 | 94,204 | 387,763 |
| 平成20年度 | 301,083 | 21,277 | 680 | 18.1 | 169 | 102,740 | 292,512 |
| 平成21年度 | 290,971 | 22,022 | 690 | 18.1 | 158 | 89,197 | 295,247 |
| 平成22年度 | 284,129 | 23,383 | 730 | 18.1 | 158 | 90,792 | 290,697 |
| 平成23年度 | 291,096 | 23,183 | 770 | 18.1 | 163 | 94,520 | 286,747 |
| 平成24年度 | 261,573 | 25,032 | 770 | 18.1 | 152 | 89,930 | 309,823 |
| 平成25年度 | 252,556 | 22,332 | 770 | 18.1 | 151 | 90,039 | 298,055 |
| 平成26年度 | 255,191 | 23,120 | 810 | 18.1 | 155 | 93,049 | 310,813 |
| 平成27年度 | 254,021 | 19,654 | 850 | 18.1 | 156 | 94,403 | 331,215 |
| 平成28年度 | 253,140 | 13,020 | 890 | 18.1 | 157 | 94,989 | 349,568 |

資料：税務課

3. 医療機関の状況

(単位：箇所，床)

| 区分 年度 | 病院 | 診療所 | 歯科診療所 | 薬局 | ベッド数 | |
|----------|----|-----|-------|----|------|-----|
| | | | | | 病院 | 診療所 |
| 平成19年度 | 0 | 3 | 4 | 5 | 0 | 38 |
| 平成20年度 | 0 | 3 | 4 | 5 | 0 | 38 |
| 平成21年度 | 0 | 3 | 4 | 5 | 0 | 38 |
| 平成22年度 | 0 | 3 | 3 | 5 | 0 | 38 |
| 平成23年度 | 0 | 3 | 3 | 5 | 0 | 36 |
| 平成24年度 | 0 | 3 | 3 | 5 | 0 | 36 |
| 平成25年度 | 0 | 3 | 3 | 5 | 0 | 36 |
| 平成26年度 | 0 | 3 | 3 | 5 | 0 | 36 |
| 平成27年度 | 0 | 3 | 3 | 5 | 0 | 36 |
| 平成28年度 | 0 | 3 | 3 | 5 | 0 | 36 |

資料：保健センター



4. 死亡原因疾患の状況

(単位：人)

| 区分 年度 | 死亡者 総数 | 悪性新生物 | 脳血管疾患 | 心疾患 | 不慮の事故 | 老衰 | 自殺 | その他 |
|----------|-----------|-------|-------|-----|-------|----|----|-----|
| 平成17年 | 130 | 27 | 21 | 19 | 4 | 3 | 4 | 52 |
| 平成18年 | 137 | 44 | 15 | 18 | 8 | 2 | 4 | 46 |
| 平成19年 | 121 | 39 | 16 | 21 | 3 | 0 | 3 | 39 |
| 平成20年 | 133 | 40 | 14 | 17 | 6 | 3 | 7 | 46 |
| 平成21年 | 109 | 29 | 13 | 13 | 2 | 3 | 5 | 44 |
| 平成22年 | 120 | 25 | 16 | 15 | 7 | 5 | 6 | 46 |
| 平成23年 | 131 | 29 | 20 | 22 | 7 | 4 | 1 | 48 |
| 平成24年 | 130 | 40 | 7 | 18 | 4 | 6 | 1 | 54 |
| 平成25年 | 146 | 33 | 23 | 27 | 1 | 7 | 1 | 54 |
| 平成26年 | 128 | 36 | 11 | 20 | 3 | 9 | 4 | 45 |
| 平成27年 | 131 | 31 | 22 | 18 | 6 | 3 | 0 | 51 |

資料：熊毛支庁健康企画課（西之表保健所）

5. ゴミ処理の状況

(単位：人，%，t) 各年度末現在

| 区分 年度 | 総人口 (A) | 計画収 集人口 (B) | 自己処 理人口 | 計 画 収集率 (B/A) | 総ゴミ量 (C) | 施設処理 | | | 埋 立 | 自 己 処 理 | 施 設 処理率 (D/C) |
|----------|------------|-------------------|------------|---------------------|-------------|-------|-------|-----|-----|------------|---------------------|
| | | | | | | (D) | 可燃物 | 不燃物 | | | |
| 平成19年度 | 9,059 | 7,247 | 1,812 | 80.0 | 2,501 | 1,863 | 1,773 | 90 | 109 | 530 | 74.5 |
| 平成20年度 | 8,957 | 7,166 | 1,791 | 80.0 | 2,402 | 1,759 | 1,686 | 73 | 122 | 521 | 73.2 |
| 平成21年度 | 8,991 | 7,192 | 1,799 | 80.0 | 2,868 | 2,300 | 1,714 | 586 | 108 | 460 | 80.2 |
| 平成22年度 | 8,851 | 7,080 | 1,771 | 80.0 | 2,704 | 2,167 | 1,691 | 476 | 104 | 433 | 80.1 |
| 平成23年度 | 8,736 | 6,988 | 1,748 | 80.0 | 2,707 | 2,332 | 1,746 | 586 | 82 | 293 | 86.1 |
| 平成24年度 | 8,620 | 6,896 | 1,724 | 80.0 | 2,755 | 2,399 | 1,803 | 596 | 85 | 271 | 87.1 |
| 平成25年度 | 8,434 | 6,747 | 1,689 | 80.0 | 2,469 | 2,370 | 2,061 | 309 | 36 | 63 | 96.0 |
| 平成26年度 | 8,372 | 6,697 | 1,675 | 80.0 | 2,436 | 2,377 | 2,007 | 370 | 39 | 20 | 97.6 |
| 平成27年度 | 8,232 | 6,586 | 1,646 | 80.0 | 2,372 | 2,262 | 1,917 | 345 | 39 | 71 | 95.4 |
| 平成28年度 | 8,088 | 6,470 | 1,618 | 80.0 | 2,406 | 2,327 | 1,975 | 352 | 28 | 51 | 96.7 |

資料：福祉環境課

6. し尿処理の状況

(単位：人，%) 各年度末現在

| 区分 年度 | 人 口 (A) | 計画収集人口 (B) | 水洗化人口 (C) | 自家処 理人口 | 計画収集率 (B/A) | 水洗化率 (C/A) | 合併浄化槽 | | 累計人口 (D) | 浄化槽率 (D/C)% |
|----------|------------|---------------|--------------|------------|----------------|---------------|-------|-------|-------------|----------------|
| | | | | | | | 基 | 累計基数 | | |
| 平成17年度 | 9,513 | 9,513 | 6,375 | 0 | 100.0 | 67.0 | 66 | 647 | 2,312 | 36.3 |
| 平成18年度 | 9,380 | 9,380 | 6,473 | 0 | 100.0 | 69.0 | 42 | 689 | 2,410 | 37.2 |
| 平成19年度 | 9,059 | 9,059 | 6,584 | 0 | 100.0 | 72.7 | 41 | 730 | 2,524 | 38.3 |
| 平成20年度 | 8,957 | 8,957 | 6,687 | 0 | 100.0 | 74.7 | 50 | 780 | 2,627 | 39.3 |
| 平成21年度 | 8,991 | 8,991 | 6,780 | 0 | 100.0 | 75.4 | 31 | 811 | 2,720 | 40.1 |
| 平成22年度 | 8,851 | 8,851 | 6,886 | 0 | 100.0 | 77.8 | 38 | 849 | 2,826 | 41.0 |
| 平成23年度 | 8,736 | 8,736 | 6,984 | 0 | 100.0 | 79.9 | 37 | 886 | 2,924 | 41.9 |
| 平成24年度 | 8,620 | 8,620 | 7,085 | 0 | 100.0 | 82.2 | 33 | 919 | 3,025 | 42.7 |
| 平成25年度 | 8,434 | 8,434 | 7,186 | 0 | 100.0 | 85.2 | 34 | 953 | 3,126 | 43.5 |
| 平成26年度 | 8,372 | 8,372 | 7,308 | 0 | 100.0 | 87.3 | 41 | 994 | 3,248 | 44.4 |
| 平成27年度 | 8,232 | 8,232 | 7,407 | 0 | 100.0 | 90.0 | 30 | 1,024 | 3,347 | 45.2 |
| 平成28年度 | 8,088 | 8,088 | 7,484 | 0 | 100.0 | 92.5 | 35 | 1,059 | 3,424 | 45.8 |

資料：福祉環境課

15. 電気・水道

1. 変電設備状況

平成27年4月1日現在

| | |
|-------|------------------------|
| 変電所名 | 中種子変電所 |
| 所在地 | 中種子町野間字大長野6335番地10 |
| 事業名 | 九州電力(株)熊毛営業所 |
| 最大電力 | 8,134KW |
| 許可出力 | 20,000KVA(10,000KVA×2) |
| 新設備容量 | 0 |

資料：九州電力(株)熊毛営業所

2. 町内配電施設 平成28年4月1日現在(単位：km, 本, 個)

| | | | | |
|-------|---------|-------|-------|--------------|
| 線路亘長 | 線路延長 | 電柱 | 変圧器 | 電柱は九州電力の資産のみ |
| 358.0 | 1,431.0 | 6,480 | 1,559 | |

資料：九州電力(株)熊毛営業所

3. 電力需要状況

(単位：口, MWh) ※MWh = 1kWh × 1000

| 区分 | 年度 | 総数 | 電灯 | 業務用電力 | 低圧電力 | 高圧電力A | 深夜電力 | その他 |
|-----|--------|--------|--------|-------|-------|-------|------|-----|
| 契約口 | 平成28年度 | 82,615 | 74,416 | | 7,753 | | 228 | 218 |
| 使用量 | 平成28年度 | 23,759 | 19,043 | | 4,642 | | 4 | 71 |

※ 使用量については、3月単月実績

※ 平成28年度については、業務用電力・高圧電力については公表を差し控えたもの。

資料：九州電力(株)熊毛営業所

4. 街路灯施設状況

平成27年4月1日現在(単位：口, 本)

| 区分 年度 | 口数(単位：口) | 定額電灯灯数 | 従来量電灯口数(乙) |
|----------|---------------|--------|------------|
| 平成17年度 | 570 | 790 | 9 |
| 平成18年度 | 574 | 794 | 9 |
| 平成19年度 | 585 | 798 | 9 |
| 平成20年度 | 584 | 795 | 9 |
| 平成21年度 | 568 | 761 | 9 |
| 平成22年度 | 588 | 774 | 9 |
| 平成23年度 | 588 | 774 | 9 |
| 平成24年度 | 584 | 749 | 9 |
| 平成25年度 | 606 | 760 | 7 |
| 平成26年度 | 619 | 769 | 7 |
| 平成27年度 | 電力全面自由化に伴い非公表 | | |
| 平成28年度 | 7,753 | 9,552 | 78 |

資料：九州電力(株)熊毛営業所

※ 四捨五入により総数が合わない場合があります。

※ 平成28年度電力全面自由化の取り扱い内容に変更があります。

5. 太陽光発電設置状況

単位(件, kW)

| 区分 年度 | 太陽光設置件数 | 発電設備 |
|----------|---------------|-------|
| 平成25年度 | 170 | 844 |
| 平成26年度 | 182 | 1,035 |
| 平成27年度 | 電力全面自由化に伴い非公表 | |
| 平成28年度 | 電力全面自由化に伴い非公表 | |

資料：九州電力(株)熊毛営業所

※平成25年度よりデータ収集開始。

※平成26年度は低圧のみです。

6. 給水状況

平成29年3月31日現在

| 区分 水道名 | 給水人口 人 | 年間総給水量 m ³ | 1日平均 給水量 m ³ | 1日1人平均 給水量 ℓ | 月間1世帯平均 | |
|-----------|-----------|--------------------------|-------------------------------|--------------------|-----------------------|------------|
| | | | | | 給水量 m ³ | 水道使用料 円 |
| 中種子町上水道 | 7,008 | 864,455 | 2,368 | 3.4 | 20 | 3,564 |
| 中種子町簡易水道 | 926 | 104,039 | 285 | 3.1 | 16 | 2,980 |

資料：水道課

7. 上水道普及状況

平成28年3月31日現在（単位：戸，人，%）

| 区分 年度 | 給水区域（A） | | 上水道区域（B） | | 普及率（B/A） | |
|----------|---------|-------|----------|-------|----------|-------|
| | 戸数 | 人口 | 戸数 | 人口 | 戸数 | 人口 |
| 平成17年度 | 3,587 | 7,984 | 3,572 | 7,926 | 99.6 | 99.3 |
| 平成18年度 | 3,570 | 7,820 | 3,555 | 7,778 | 99.6 | 99.5 |
| 平成19年度 | 3,629 | 7,778 | 3,619 | 7,766 | 99.7 | 99.8 |
| 平成20年度 | 3,659 | 7,724 | 3,644 | 7,712 | 99.6 | 99.8 |
| 平成21年度 | 3,670 | 7,707 | 3,652 | 7,686 | 99.5 | 99.7 |
| 平成22年度 | 3,684 | 7,729 | 3,666 | 7,706 | 99.5 | 99.7 |
| 平成23年度 | 3,691 | 7,667 | 3,673 | 7,644 | 99.5 | 99.7 |
| 平成24年度 | 3,715 | 7,445 | 3,697 | 7,423 | 99.5 | 99.7 |
| 平成25年度 | 3,693 | 7,297 | 3,691 | 7,292 | 99.9 | 99.9 |
| 平成26年度 | 3,685 | 7,274 | 3,680 | 7,250 | 99.9 | 99.7 |
| 平成27年度 | 3,661 | 7,143 | 3,656 | 7,119 | 99.9 | 99.7 |
| 平成28年度 | 3,663 | 7,009 | 3,662 | 7,008 | 100.0 | 100.0 |

資料：水道課

8. 簡易水道普及状況

平成28年3月31日現在（単位：戸，人，%）

| 区分 年度 | 給水区域（A） | | 簡易水道区域（B） | | 普及率（B/A） | |
|----------|---------|-------|-----------|-------|----------|------|
| | 戸数 | 人口 | 戸数 | 人口 | 戸数 | 人口 |
| 平成17年度 | 525 | 1,075 | 518 | 1,058 | 98.7 | 98.4 |
| 平成18年度 | 517 | 1,056 | 510 | 1,039 | 98.6 | 98.4 |
| 平成19年度 | 585 | 1,147 | 576 | 1,111 | 98.5 | 96.9 |
| 平成20年度 | 546 | 1,134 | 539 | 1,089 | 98.7 | 96.0 |
| 平成21年度 | 540 | 1,097 | 535 | 1,092 | 99.1 | 99.5 |
| 平成22年度 | 567 | 1,075 | 562 | 1,070 | 99.1 | 99.5 |
| 平成23年度 | 557 | 1,053 | 552 | 1,043 | 99.1 | 99.1 |
| 平成24年度 | 562 | 1,046 | 557 | 1,041 | 99.1 | 99.5 |
| 平成25年度 | 549 | 998 | 545 | 993 | 99.3 | 99.5 |
| 平成26年度 | 630 | 1,098 | 625 | 1,094 | 99.2 | 99.6 |
| 平成27年度 | 641 | 1,089 | 618 | 1,083 | 96.4 | 99.4 |
| 平成28年度 | 545 | 927 | 544 | 926 | 99.8 | 99.9 |

資料：水道課

16. 消防・防災

1. 消防施設・装備の状況

平成28年4月1日現在

| 分遣所 | 分団 | 分遣所 | | 分団 | | 救急車 | 指令広報車 | 積載小型動力ポンプ車 | 小型動力ポンプ | 消防無線 | | | ポータパワー |
|-----|----|-----------|-----------|--------|-------|-----|-------|------------|---------|------|-----|-----|--------|
| | | 水小型動力ポンプ付 | 水消防ポンプ自動車 | 水槽付消防車 | 普通消防車 | | | | | 基地局 | 移動局 | 携帯局 | |
| 1 | 8 | 1 | 1 | 2 | 2 | 2 | 1 | - | - | 1 | 7 | 6 | - |

| ダ手動・式カスツブタレ | 油圧・式カスツブタレ | 発電機 | 投光器 | 酸素吸入器 | ジェットシューター | 林野火災用器 | 空気呼吸器 | 8リットル型 | 耐熱服 | ホース | | 消火栓 | 水槽 | 科学消火剤 | 救命胴衣 |
|-------------|------------|-----|-----|-------|-----------|--------|-------|--------|-----|-----|----|-----|----|-------|------|
| | | | | | | | | | | 分遣所 | 分団 | | | | |
| - | 1 | 2 | 2 | 2 | 4 | 7 | - | 151 | - | 61 | - | 101 | 12 | 8 | |

資料：熊毛地区消防組合中種子分遣所

2. 熊毛地区消防組合中種子分遣所職員数

平成28年4月1日現在

| 総数 | 消防司令長 | 消防司令 | 消防司令補 | 消防士長 | 消防副士長 | 消防士 | 事務吏員 |
|----|-------|------|-------|------|-------|-----|------|
| 16 | - | 1 | 4 | 8 | - | 3 | - |

資料：熊毛地区消防組合中種子分遣所

3. 中種子町消防団員数

平成28年4月1日現在

| 総数 | 団長 | 副団長 | 分団長 | 副分団長 | 部長 | 班長 | 団員 |
|-----|----|-----|-----|------|----|----|-----|
| 182 | 1 | 2 | 8 | 8 | 10 | 18 | 135 |

資料：総務課

4. 火災の発生状況の推移

各年12月31日現在

| 区分 年次 | 総数 | 建物の火災件数 | | | | | 非住家 | 車両 | 山林原野 | その他 |
|----------|----|---------|--------|--------|------|----------|-----|----|------|-----|
| | | 一般住宅 | 店舗併用住宅 | アパート旅館 | 会社工場 | 官公庁学校・病院 | | | | |
| 平成19年 | 27 | - | 2 | 2 | 1 | - | - | 2 | 2 | 18 |
| 平成20年 | 23 | 1 | 3 | - | - | - | 1 | 1 | - | 17 |
| 平成21年 | 25 | 3 | - | - | - | - | - | - | 1 | 21 |
| 平成22年 | 21 | 3 | - | - | - | - | 1 | - | - | 17 |
| 平成23年 | 17 | - | - | - | - | - | - | - | - | 17 |
| 平成24年 | 11 | - | - | - | - | - | 2 | 1 | - | 8 |
| 平成25年 | 23 | 2 | - | - | - | - | 1 | - | - | 20 |
| 平成26年 | 20 | - | - | - | - | - | 2 | 1 | - | 17 |
| 平成27年 | 13 | 2 | - | - | 1 | - | - | 2 | - | 8 |
| 平成28年 | 13 | 1 | - | - | - | - | 1 | - | - | 11 |

資料：熊毛地区消防組合中種子分遣所



5. 原因別火災発生件数の推移

各年12月31日現在（単位：件）

| 区分 年次 | 総数 | 失火原因 | | | | | | | | | 放火 | 不明 |
|----------|----|------|-----|-----|-----|-----|-----|----|----|-----|----|----|
| | | 電気 | たばこ | コンロ | かまど | たき火 | 火遊び | 煙突 | 車両 | その他 | | |
| 平成19年 | 27 | 1 | 1 | 1 | - | - | - | - | 2 | 19 | - | 3 |
| 平成20年 | 23 | 1 | 1 | - | 1 | 12 | - | - | - | 5 | - | 3 |
| 平成21年 | 25 | - | 1 | - | 1 | 2 | 2 | - | - | 16 | 1 | 2 |
| 平成22年 | 21 | - | 1 | - | - | 12 | - | - | - | 5 | - | 3 |
| 平成23年 | 17 | - | - | - | - | - | 10 | - | - | 7 | - | - |
| 平成24年 | 11 | - | 1 | - | - | 1 | - | - | - | 9 | - | - |
| 平成25年 | 23 | - | - | 1 | - | 14 | 1 | - | - | 6 | - | 1 |
| 平成26年 | 20 | - | - | - | - | 3 | - | - | 1 | 16 | - | - |
| 平成27年 | 13 | 1 | - | - | 1 | 5 | - | - | 2 | 4 | - | - |
| 平成28年 | 13 | 1 | 1 | - | - | 6 | - | - | - | 4 | - | 1 |

資料：熊毛地区消防組合中種子分遣所

6. 救急車出動状況

各年12月31日現在（単位：回）

| 年次 | 区分 | 総数 | 火災 | 風水害 | 水難 | 交通事故 | 労災事故 | 運動競技 | 一般負傷 | 加害 | 自損行為 | 急病人 | その他 |
|-------|----|-----|----|-----|----|------|------|------|------|----|------|-----|-----|
| 平成19年 | | 423 | 2 | - | 1 | 30 | 3 | 8 | 58 | 3 | 5 | 277 | 36 |
| 平成20年 | | 380 | - | - | - | 27 | 1 | 5 | 56 | 1 | 8 | 264 | 18 |
| 平成21年 | | 330 | 2 | - | - | 39 | 3 | 3 | 42 | 2 | 7 | 222 | 10 |
| 平成22年 | | 391 | - | - | - | 28 | 3 | 4 | 70 | 1 | 13 | 242 | 30 |
| 平成23年 | | 416 | 1 | - | 1 | 19 | 6 | 2 | 77 | 2 | 3 | 292 | 13 |
| 平成24年 | | 415 | - | - | - | 26 | 1 | 11 | 70 | 4 | 1 | 282 | 20 |
| 平成25年 | | 402 | - | - | - | 22 | 3 | 5 | 63 | 2 | 3 | 273 | 31 |
| 平成26年 | | 432 | - | - | - | 27 | 6 | 3 | 74 | - | 4 | 281 | 37 |
| 平成27年 | | 428 | - | - | - | 22 | 1 | 2 | 74 | - | 3 | 288 | 38 |
| 平成28年 | | 394 | 1 | - | 1 | 20 | 6 | 5 | 69 | 2 | 5 | 260 | 25 |

資料：熊毛地区消防組合中種子分遣所

7. 交通事故発生件数の推移

各年12月31日現在

| 区分 | 年次 | 件数（件） | 死者（人） | 負傷者（人） |
|-------|----|-------|-------|--------|
| 平成19年 | | 34 | 0 | 37 |
| 平成20年 | | 28 | 0 | 34 |
| 平成21年 | | 53 | 1 | 75 |
| 平成22年 | | 31 | 0 | 41 |
| 平成23年 | | 20 | 0 | 21 |
| 平成24年 | | 18 | 0 | 21 |
| 平成25年 | | 22 | 3 | 23 |
| 平成26年 | | 27 | 0 | 34 |
| 平成27年 | | 15 | 1 | 15 |
| 平成28年 | | 17 | 1 | 19 |



資料：種子島警察署

8. 交通違反の状況(種子島管内)

各年12月31日現在(単位:件)

| 年次 違反種別 | 平成19年 | 平成20年 | 平成21年 | 平成22年 | 平成23年 | 平成24年 | 平成25年 | 平成26年 | 平成27年 | 平成28年 |
|------------|-------|-------|-------|-------|-------|-------|-------|-------|-------|-------|
| 無免許 | 9 | 10 | 11 | 8 | 16 | 12 | 4 | 6 | 5 | 3 |
| 飲酒 | 19 | 22 | 26 | 15 | 21 | 14 | 12 | 9 | 8 | 11 |
| 速度 | 165 | 221 | 253 | 98 | 38 | 125 | 171 | 136 | 251 | 183 |
| 歩行者妨害 | 2 | 2 | 5 | 8 | 2 | 4 | 1 | 4 | 1 | 7 |
| 追越・通行区分 | 8 | 1 | 11 | 7 | 18 | 18 | 18 | 12 | 9 | 4 |
| 通行禁止 | 0 | 0 | 0 | 0 | 0 | 0 | 2 | 0 | 0 | 0 |
| 信号無視 | 359 | 311 | 144 | 248 | 183 | 177 | 189 | 137 | 126 | 137 |
| 一時停止 | 345 | 380 | 345 | 327 | 492 | 414 | 360 | 388 | 375 | 293 |
| 駐停車 | 20 | 12 | 4 | 3 | 7 | 4 | 6 | 5 | 2 | 0 |
| 積載 | 21 | 11 | 0 | 3 | 1 | 8 | 2 | 1 | 1 | 2 |
| 整備不良 | 52 | 26 | 5 | 12 | 30 | 46 | 29 | 26 | 11 | 9 |
| 免許証不携帯 | 0 | 0 | 0 | 1 | 0 | 0 | 1 | 0 | 0 | 0 |
| 定員外乗車 | 0 | 2 | 1 | 2 | 0 | 0 | 0 | 1 | 0 | 1 |
| 無灯火 | 0 | 0 | 0 | 0 | 0 | 0 | 0 | 0 | 0 | 0 |
| その他 | 122 | 60 | 220 | 296 | 185 | 222 | 261 | 278 | 189 | 176 |
| シートベルト | 803 | 875 | 942 | 965 | 870 | 709 | 927 | 955 | 694 | 625 |
| 合計 | 1,925 | 1,933 | 1,967 | 1,993 | 1,863 | 1,753 | 1,983 | 1,958 | 1,672 | 1,451 |

資料: 種子島警察署



17. 教 育

1. 幼稚園の園児数

各年度5月1日現在（単位：名）

| 区 分 年 度 | 野 間 幼 稚 園 | | |
|------------|-----------|----|----|
| | 計 | 男 | 女 |
| 平成18年度 | 82 | 47 | 35 |
| 平成19年度 | 81 | 47 | 34 |
| 平成20年度 | 80 | 41 | 39 |
| 平成21年度 | 70 | 31 | 39 |
| 平成22年度 | 67 | 34 | 33 |
| 平成23年度 | 75 | 36 | 39 |
| 平成24年度 | 78 | 40 | 38 |
| 平成25年度 | 80 | 44 | 36 |
| 平成26年度 | 78 | 45 | 33 |
| 平成27年度 | 85 | 36 | 49 |
| 平成28年度 | 102 | 48 | 54 |

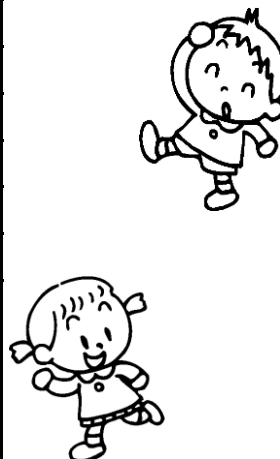

資料：学校基本調査

2. 保育所・幼稚園の園児数

各年度5月1日現在（単位：名）

| 区 分 年 度 | 園 名 | 園 数 | 室 数 | 園 児 数 | | | | | |
|------------|--------|-----|-----|--------------|-------|--------------|----|----|-----|
| | | | | 3 歳 未 満 児 | 3 歳 児 | 4 歳 児 以 上 | 計 | | |
| | | | | | | | 男 | 女 | 計 |
| 平成17年度 | 中央保育所 | 1 | 5 | 37 | 28 | 36 | 43 | 58 | 101 |
| | 中央幼稚園 | 1 | 1 | 0 | 8 | 33 | 17 | 24 | 41 |
| | みどり幼稚園 | 1 | 1 | 3 | 3 | 26 | 16 | 16 | 32 |
| 平成18年度 | 中央保育所 | 1 | 5 | 38 | 29 | 51 | 63 | 55 | 118 |
| | 中央幼稚園 | 1 | 1 | 0 | 8 | 30 | 19 | 19 | 38 |
| | みどり幼稚園 | 1 | 1 | 2 | 7 | 13 | 11 | 11 | 22 |
| 平成19年度 | 中央保育所 | 1 | 5 | 41 | 26 | 67 | 62 | 72 | 134 |
| | 中央幼稚園 | 1 | 1 | 0 | 11 | 31 | 26 | 16 | 42 |
| 平成20年度 | 中央保育所 | 1 | 5 | 41 | 33 | 59 | 62 | 71 | 133 |
| | 中央幼稚園 | 1 | 1 | 0 | 5 | 37 | 25 | 17 | 42 |
| 平成21年度 | 中央保育所 | 1 | 5 | 42 | 26 | 64 | 64 | 68 | 132 |
| | 中央幼稚園 | 1 | 1 | 0 | 12 | 30 | 24 | 18 | 42 |
| 平成22年度 | 中央保育所 | 1 | 5 | 28 | 22 | 72 | 63 | 59 | 122 |
| | 中央幼稚園 | 1 | 1 | 0 | 9 | 30 | 18 | 21 | 39 |
| 平成23年度 | 中央保育所 | 1 | 6 | 35 | 32 | 64 | 69 | 62 | 131 |
| | 中央幼稚園 | 1 | 1 | 0 | 9 | 30 | 18 | 21 | 39 |
| 平成24年度 | 中央保育所 | 1 | 6 | 45 | 40 | 38 | 71 | 52 | 123 |
| | 中央幼稚園 | 1 | 1 | 0 | 8 | 19 | 14 | 13 | 27 |
| 平成25年度 | 中央保育所 | 1 | 7 | 39 | 30 | 56 | 66 | 59 | 125 |
| | 中央幼稚園 | 1 | 1 | 0 | 8 | 19 | 18 | 19 | 27 |
| 平成26年度 | 中央保育所 | 1 | 7 | 44 | 31 | 55 | 60 | 70 | 130 |
| | 中央幼稚園 | 1 | 1 | 0 | 5 | 18 | 13 | 10 | 23 |
| 平成27年度 | 中央保育所 | 1 | 7 | 36 | 27 | 68 | 58 | 73 | 131 |
| | 中央幼稚園 | 1 | 1 | 0 | 6 | 17 | 11 | 12 | 23 |
| 平成28年度 | 中央保育所 | 1 | 7 | 45 | 30 | 64 | 63 | 76 | 139 |
| | 中央幼稚園 | 1 | 1 | 0 | 8 | 15 | 14 | 9 | 23 |

資料：幼稚園・保育所

3. 小学校の児童数・教員数

各年度5月1日現在（単位：名）

| 学校名 年度 | 星原小学校 | | | | 納官小学校 | | | | 増田小学校 | | | | 野間小学校 | | | |
|-----------|-------|----|----|-----|-------|----|----|-----|-------|----|----|-----|-------|-----|-----|-----|
| | 計 | 男 | 女 | 教員数 | 計 | 男 | 女 | 教員数 | 計 | 男 | 女 | 教員数 | 計 | 男 | 女 | 教員数 |
| 平成19 | 24 | 11 | 13 | 7 | 20 | 9 | 11 | 6 | 34 | 17 | 17 | 7 | 309 | 152 | 157 | 20 |
| 平成20 | 22 | 9 | 13 | 6 | 22 | 10 | 12 | 7 | 33 | 15 | 18 | 7 | 309 | 143 | 166 | 21 |
| 平成21 | 17 | 6 | 11 | 6 | 20 | 11 | 9 | 6 | 37 | 18 | 19 | 7 | 313 | 160 | 153 | 20 |
| 平成22 | 13 | 4 | 9 | 6 | 19 | 10 | 9 | 6 | 44 | 23 | 21 | 7 | 310 | 166 | 144 | 20 |
| 平成23 | 10 | 2 | 8 | 6 | 18 | 11 | 7 | 6 | 47 | 23 | 24 | 8 | 294 | 152 | 142 | 20 |
| 平成24 | 11 | 2 | 9 | 6 | 20 | 10 | 10 | 6 | 51 | 23 | 28 | 8 | 314 | 166 | 148 | 20 |
| 平成25 | 9 | 0 | 9 | 6 | 14 | 7 | 7 | 6 | 47 | 20 | 27 | 8 | 303 | 167 | 136 | 20 |
| 平成26 | 7 | 2 | 5 | 6 | 12 | 6 | 6 | 6 | 52 | 21 | 31 | 9 | 284 | 156 | 128 | 21 |
| 平成27 | 7 | 3 | 4 | 7 | 9 | 5 | 4 | 6 | 46 | 17 | 29 | 7 | 280 | 156 | 124 | 19 |
| 平成28 | 9 | 3 | 6 | 7 | 10 | 5 | 5 | 6 | 53 | 22 | 31 | 8 | 264 | 143 | 121 | 19 |
| 平成29 | 12 | 4 | 8 | 7 | 11 | 4 | 7 | 8 | 48 | 24 | 24 | 8 | 266 | 138 | 128 | 18 |

| 学校名 年度 | 油久小学校 | | | | 南界小学校 | | | | 岩岡小学校 | | | | 総数 | | | |
|-----------|-------|----|----|-----|-------|----|----|-----|-------|----|----|-----|-----|-----|-----|-----|
| | 計 | 男 | 女 | 教員数 | 計 | 男 | 女 | 教員数 | 計 | 男 | 女 | 教員数 | 計 | 男 | 女 | 教員数 |
| 平成19 | 52 | 25 | 27 | 8 | 55 | 28 | 27 | 10 | 24 | 14 | 10 | 6 | 518 | 256 | 262 | 64 |
| 平成20 | 51 | 24 | 27 | 9 | 58 | 30 | 28 | 9 | 27 | 16 | 11 | 7 | 522 | 247 | 275 | 66 |
| 平成21 | 43 | 19 | 24 | 7 | 53 | 31 | 22 | 8 | 27 | 18 | 9 | 6 | 510 | 263 | 247 | 60 |
| 平成22 | 41 | 21 | 20 | 9 | 54 | 30 | 24 | 9 | 28 | 17 | 11 | 6 | 509 | 271 | 238 | 63 |
| 平成23 | 36 | 22 | 14 | 8 | 44 | 25 | 19 | 8 | 27 | 15 | 12 | 6 | 476 | 250 | 226 | 62 |
| 平成24 | 31 | 22 | 9 | 8 | 43 | 22 | 21 | 7 | 23 | 9 | 14 | 6 | 493 | 254 | 239 | 61 |
| 平成25 | 29 | 21 | 8 | 6 | 43 | 20 | 23 | 8 | 24 | 12 | 12 | 6 | 469 | 247 | 222 | 60 |
| 平成26 | 31 | 24 | 7 | 7 | 41 | 14 | 27 | 7 | 23 | 13 | 10 | 6 | 450 | 236 | 214 | 62 |
| 平成27 | 28 | 20 | 8 | 7 | 34 | 11 | 23 | 8 | 21 | 12 | 8 | 6 | 425 | 256 | 192 | 77 |
| 平成28 | 29 | 20 | 9 | 8 | 32 | 10 | 22 | 9 | 25 | 14 | 11 | 8 | 422 | 250 | 196 | 81 |

資料：学校基本調査

4. 中学校の生徒数・教員数

各年度5月1日現在（単位：名）

| 学校名 | 学校名 | 総数 | | | |
|------|--------|-----|-----|-----|-----|
| | | 計 | 男 | 女 | 教員数 |
| 平成19 | 中種子中学校 | 258 | 123 | 135 | 21 |
| 平成20 | 中種子中学校 | 264 | 146 | 118 | 21 |
| 平成21 | 中種子中学校 | 264 | 141 | 123 | 22 |
| 平成22 | 中種子中学校 | 248 | 127 | 121 | 21 |
| 平成23 | 中種子中学校 | 252 | 109 | 143 | 20 |
| 平成24 | 中種子中学校 | 226 | 103 | 123 | 20 |
| 平成25 | 中種子中学校 | 229 | 106 | 123 | 19 |
| 平成26 | 中種子中学校 | 228 | 114 | 114 | 19 |
| 平成27 | 中種子中学校 | 234 | 125 | 109 | 19 |
| 平成28 | 中種子中学校 | 206 | 103 | 100 | 18 |

資料：学校基本調査

5. 中学校卒業後の進路状況

各年度（翌年度）5月1日現在（単位：名）

| 区分 | 卒業生数 | | | 進学者 (B) | 就職者 (C) | 就職 進学者 (D) | 専修・各種 訓練施設 | 無業者 | 進学率 $\frac{B+D}{A} \times 100$ | 就職率 $\frac{C+D}{A} \times 100$ |
|------|----------|----|----|------------|------------|------------------|---------------|-----|-----------------------------------|-----------------------------------|
| | 計 (A) | 男 | 女 | | | | | | | |
| 平成19 | 92 | 47 | 45 | 91 | 0 | 0 | 0 | 1 | 98.9% | 0.0% |
| 平成20 | 81 | 38 | 43 | 81 | 0 | 0 | 0 | 0 | 100.0% | 1.1% |
| 平成21 | 87 | 40 | 47 | 86 | 1 | 0 | 0 | 0 | 98.9% | 0.0% |
| 平成22 | 83 | 45 | 38 | 83 | 0 | 0 | 0 | 0 | 100.0% | 0.0% |
| 平成23 | 86 | 58 | 28 | 81 | 0 | 0 | 5 | 0 | 94.2% | 1.1% |
| 平成24 | 89 | 34 | 55 | 86 | 1 | 0 | 1 | 2 | 96.6% | 0.0% |
| 平成25 | 72 | 35 | 37 | 72 | 0 | 0 | 0 | 0 | 100.0% | 0.0% |
| 平成26 | 86 | 38 | 48 | 85 | 0 | 0 | 1 | 0 | 98.8% | 0.0% |
| 平成27 | 71 | 33 | 38 | 69 | 0 | 0 | 0 | 2 | 97.1% | 0.0% |
| 平成28 | 73 | 36 | 37 | 71 | 0 | 0 | 1 | 1 | 97.3% | 0.0% |

資料：学校基本調査

6. 県立種子島中央高等学校の生徒数・職員数

各年度5月1日現在

| 区分 年度 | 学級数 | 生徒数 | | | | | | 教諭等 | | | |
|----------|-----|-----|-----|-----|-----|-----|-----|-----|----|----|------|
| | | 計 | | | 1年 | 2年 | 3年 | 計 | 男 | 女 | 一般職員 |
| | | 計 | 男 | 女 | | | | | | | |
| 平成20年度 | 4 | 134 | 69 | 65 | 134 | 0 | 0 | 19 | 11 | 6 | 2 |
| 平成21年度 | 8 | 258 | 129 | 129 | 129 | 129 | 0 | 31 | 20 | 8 | 3 |
| 平成22年度 | 12 | 371 | 188 | 183 | 120 | 125 | 126 | 44 | 24 | 14 | 6 |
| 平成23年度 | 12 | 361 | 190 | 171 | 128 | 112 | 121 | 43 | 27 | 11 | 5 |
| 平成24年度 | 12 | 349 | 175 | 174 | 120 | 122 | 107 | 43 | 27 | 11 | 5 |
| 平成25年度 | 11 | 334 | 153 | 181 | 95 | 118 | 121 | 41 | 24 | 12 | 5 |
| 平成26年度 | 10 | 298 | 119 | 179 | 96 | 92 | 110 | 39 | 23 | 11 | 5 |
| 平成27年度 | 9 | 279 | 119 | 160 | 92 | 96 | 91 | 37 | 21 | 11 | 5 |
| 平成28年度 | 9 | 277 | 127 | 150 | 94 | 90 | 93 | 38 | 20 | 12 | 6 |

(育休1別掲)
(育休1別掲)
(育休1別掲)

資料：県立種子島中央高等学校

7. 県立種子島中央高等学校卒業後の進路状況

各年度(翌年度)5月1日現在

| 区分 年度 | 卒業生数 (A) | | | 進学者 (B) | 就職者数 (C) | | | 就職進学者 (D) | 各種専門学校 | 無業者 | 進学率 $\frac{B+D}{A} \times 100$ | 就職率 $\frac{C+D}{A} \times 100$ |
|----------|----------|-----|----|---------|-------------|----|----|-----------|--------|-----|--------------------------------|--------------------------------|
| | 計 | 男 | 女 | | 島内 (島内除) | 県内 | 県外 | | | | | |
| | 平成22年度 | 125 | 64 | 61 | 78 | 18 | 10 | 15 | 0 | 42 | 4 | 62.4% |
| 平成23年度 | 120 | 56 | 64 | 82 | 10 | 8 | 19 | 0 | 34 | 1 | 68.3% | 30.8% |
| 平成24年度 | 107 | 56 | 51 | 59 | 15 | 15 | 18 | 0 | 32 | 0 | 55.1% | 44.9% |
| 平成25年度 | 120 | 70 | 50 | 76 | 14 | 16 | 14 | 0 | 43 | 0 | 63.3% | 36.7% |
| 平成26年度 | 108 | 43 | 65 | 59 | 16 | 21 | 9 | 0 | 31 | 3 | 54.6% | 42.6% |
| 平成27年度 | 91 | 34 | 57 | 55 | 9 | 11 | 13 | 1 | 30 | 2 | 61.5% | 37.4% |
| 平成28年度 | 93 | 39 | 54 | 49 | 10 | 13 | 4 | 0 | 21 | 4 | 52.7% | 29.0% |

※平成28年度進学者の内訳

| 大学 | 短期大学 | 各種専門学校 | 就職進学 | その他 | 合計 |
|----|------|--------|------|-----|----|
| 17 | 8 | 21 | 0 | 3 | 49 |

資料：県立種子島中央高等学校

平成28年度 県立種子島中央高等学校卒業後の進路状況

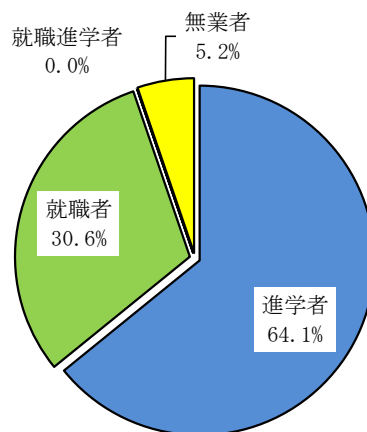

18. 財政・税

1. 平成28年度一般会計予算（3月末現在）

（単位：千円）

| 歳入 | | | 歳出 | | |
|----------------|-----------|--------|----------|-----------|--------|
| 項目 | 予算額 | 構成比 | 項目 | 予算額 | 構成比 |
| 1 町税 | 737,953 | 10.5% | 1 議会費 | 97,737 | 1.4% |
| 2 地方譲与税 | 77,320 | 1.1% | 2 総務費 | 765,006 | 10.9% |
| 3 利子割交付金 | 1,019 | 0.0% | 3 民生費 | 1,493,183 | 21.3% |
| 4 配当割交付金 | 776 | 0.0% | 4 衛生費 | 853,154 | 12.2% |
| 5 株式等譲渡所得割交付金 | 145 | 0.0% | 6 農林水産業費 | 816,651 | 11.7% |
| 6 地方消費税交付金 | 112,370 | 1.6% | 7 商工費 | 212,137 | 3.0% |
| 7 ゴルフ場利用税交付金 | 3,000 | 0.0% | 8 土木費 | 490,700 | 7.0% |
| 8 自動車取得税交付金 | 5,296 | 0.1% | 9 消防費 | 700,809 | 10.0% |
| 9 地方特例交付金 | 1,581 | 0.0% | 10 教育費 | 560,435 | 8.0% |
| 10 地方交付税 | 2,783,345 | 39.7% | 11 災害復旧費 | 274,475 | 3.9% |
| 11 交通安全対策特別交付金 | 1,300 | 0.0% | 12 公債費 | 731,935 | 10.4% |
| 12 分担金及び負担金 | 41,030 | 0.6% | 14 予備費 | 9,540 | 0.1% |
| 13 使用料及び手数料 | 91,454 | 1.3% | | | |
| 14 国庫支出金 | 479,827 | 6.8% | | | |
| 15 県支出金 | 681,418 | 9.7% | | | |
| 16 財産収入 | 25,684 | 0.4% | | | |
| 17 寄附金 | 50,949 | 0.7% | | | |
| 18 繰入金 | 433,423 | 6.2% | | | |
| 19 繰越金 | 31,005 | 0.4% | | | |
| 20 諸収入 | 155,167 | 2.2% | | | |
| 21 町債 | 1,291,700 | 18.4% | | | |
| 合計 | 7,005,762 | 100.0% | 合計 | 7,005,762 | 100.0% |

資料：総務課

歳入

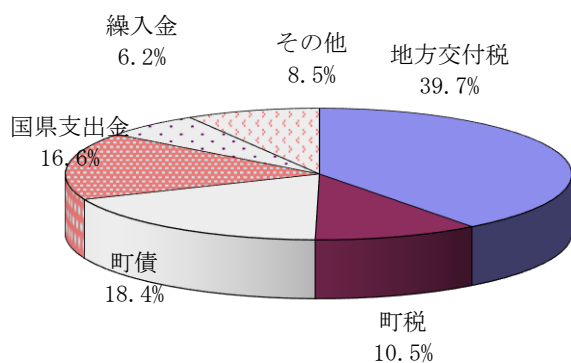

歳出

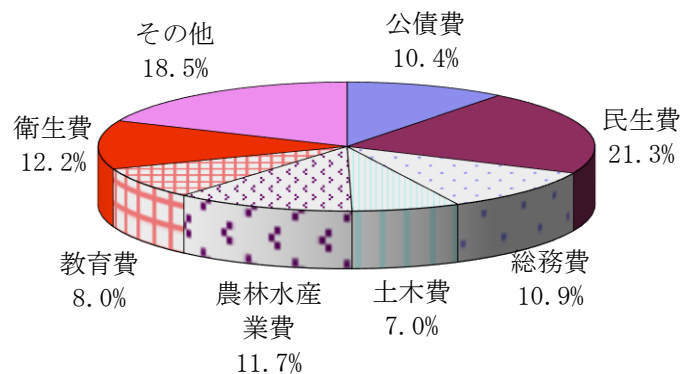

2. 特別会計の予算と決算

(単位：千円)

| 年度 区分 | 平成27年度決算 | | | | 平成28年度予算 (12月末現在) | | 平成28年度決算 | | | |
|----------|-----------|--------|-----------|--------|-------------------|--------|-----------|------|-----------|------|
| | 歳入 | 比率 | 歳出 | 比率 | 歳入・歳出 | 比率 | 歳入 | 比率 | 歳出 | 比率 |
| 合計 | 2,891,352 | 100.0% | 2,831,301 | 100.0% | 3,082,585 | 100.0% | 3,011,222 | 100% | 2,986,480 | 100% |
| 簡易水道 | 223,027 | 8.0% | 184,370 | 7.0% | 268,723 | 9.0% | 301,589 | 10% | 299,836 | 10% |
| 国民健康保険 | 1,517,518 | 52.0% | 1,501,535 | 53.0% | 1,592,902 | 52.0% | 1,536,535 | 51% | 1,518,136 | 51% |
| と畜場 | 4,204 | 0.0% | 3,543 | 0.0% | 4,361 | 0.0% | 4,227 | 0% | 3,734 | 0% |
| 介護保険事業 | 1,005,771 | 35.0% | 1,002,986 | 35.0% | 1,074,492 | 35.0% | 1,026,081 | 34% | 1,023,436 | 34% |
| 後期高齢者 | 140,832 | 5.0% | 138,867 | 5.0% | 142,107 | 4.0% | 142,790 | 5% | 141,338 | 5% |

資料：総務課

3. 決算額の推移 (一般会計)

(単位：千円)

| 年度 区分 | 平成22年度 | 平成23年度 | 平成24年度 | 平成25年度 | 平成26年度 | 平成27年度 | 平成28年度 | |
|------------------------|-----------|-----------|-----------|-----------|-----------|-----------|-----------|-----------|
| 人口 (人：年度末) | 8,736 | 8,691 | 8,620 | 8,433 | 8,372 | 8,320 | 8,088 | |
| 面積 (K m ²) | 137.78 | 137.78 | 137.78 | 137.78 | 137.78 | 137.82 | 137.18 | |
| 歳入総額 | 6,228,538 | 5,869,808 | 5,848,546 | 6,099,653 | 6,549,422 | 6,574,282 | 7,194,063 | |
| 歳出総額 | 6,055,492 | 5,741,188 | 5,722,346 | 5,953,324 | 6,454,762 | 6,463,831 | 7,024,714 | |
| 歳入歳出差引額 | 173,046 | 128,620 | 126,200 | 146,329 | 94,660 | 110,451 | 169,349 | |
| 翌年度に繰越すべき財源 | 109,311 | 56,301 | 62,312 | 78,571 | 28,655 | 54,892 | 116,545 | |
| 実質収支 | 63,735 | 72,319 | 63,888 | 67,758 | 66,005 | 55,559 | 52,804 | |
| 単年度収支 | 2,031 | 8,584 | △8,432 | 3,871 | △1,753 | △10,446 | △2,755 | |
| 積立金 | 530 | 430 | 696 | 542 | 770 | 1,200 | 504 | |
| 繰上償還金 | 0 | 0 | 0 | 0 | 0 | 0 | 0 | |
| 積立金とりくずし金 | 0 | 0 | 0 | 0 | 0 | 0 | 0 | |
| 実質単年度収支 | 2,561 | 9,014 | △7,736 | 4,413 | △983 | △9,246 | △2,251 | |
| 参 | 基準財政需要額 | 3,532,984 | 3,483,604 | 3,427,721 | 3,406,954 | 3,358,821 | 3,453,205 | 3,536,823 |
| | 基準財政収入額 | 737,475 | 743,037 | 724,478 | 729,813 | 739,266 | 785,937 | 798,982 |
| | 普通交付税額 | 2,804,940 | 2,740,567 | 2,703,243 | 2,687,434 | 2,619,555 | 2,667,268 | 2,734,931 |
| | 標準税収入額 | 927,743 | 936,989 | 916,579 | 923,175 | 931,850 | 981,507 | 998,649 |
| | 標準財政規模 | 4,005,410 | 3,885,780 | 3,820,432 | 3,814,920 | 3,750,148 | 3,841,583 | 3,892,924 |
| | 財政力指数 | 0.22 | 0.21 | 0.21 | 0.21 | 0.21 | 0.21 | 0.22 |
| | 実質収支比率 | 1.6 | 1.9 | 1.7 | 1.8 | 1.8 | 1.4 | 1.4 |
| 考 | 実質公債費比率 | 13.0 | 11.5 | 10.0 | 9.4 | 9.2 | 8.1 | 7.9 |
| | 積立金現在高 | 2,479,044 | 2,875,272 | 3,117,990 | 3,416,535 | 3,234,035 | 3,397,989 | 3,531,389 |
| | 地方債現在高 | 6,870,173 | 6,700,163 | 6,740,010 | 6,794,409 | 6,887,174 | 7,417,962 | 7,757,822 |

資料：総務課

4. 財産管理状況（公有財産）

平成29年3月31日現在（単位：千円）

| 区 分 | 行 政 財 産 | 普 通 財 産 | 計 |
|---------------|---------|-----------|-----------|
| 土 地（㎡） | 606,037 | 128,402 | 734,439 |
| 建 物（㎡） | 75,963 | 4,098 | 80,061 |
| 山 林 等（㎡） | - | 6,650,070 | 6,650,070 |
| 有 価 証 券（円） | - | 67,969 | 67,969 |
| 出 資 に よ る 権 利 | - | 93,814 | 93,814 |

資料：総務課（28年度決算書より）

5. 固定資産税収入状況

（単位：千円）

| 区 分 年 度 | 総 額 | 土 地 | 家 屋 | 償却資産 | 交納付金 |
|------------|---------|---------|---------|---------|--------|
| 平成19年度 | 357,587 | 92,922 | 161,053 | 89,901 | 13,711 |
| 平成20年度 | 367,631 | 97,572 | 166,347 | 91,145 | 12,567 |
| 平成21年度 | 359,894 | 92,342 | 159,956 | 95,029 | 12,567 |
| 平成22年度 | 368,512 | 98,644 | 163,980 | 93,245 | 12,643 |
| 平成23年度 | 375,552 | 101,964 | 166,917 | 93,982 | 12,689 |
| 平成24年度 | 361,443 | 102,931 | 152,477 | 93,510 | 12,505 |
| 平成25年度 | 373,363 | 103,526 | 153,756 | 103,562 | 12,519 |
| 平成26年度 | 372,163 | 104,903 | 155,502 | 99,220 | 12,538 |
| 平成27年度 | 371,408 | 102,926 | 147,770 | 108,145 | 12,567 |
| 平成28年度 | 371,410 | 103,439 | 150,900 | 104,474 | 12,597 |



資料：税務課

6. 町税収入状況

（単位：千円，人，円）

| 年 度 税 別 | 平成26年度 | | 平成27年度 | | 平成28年度 | |
|----------------------|---------|---------|---------|---------|---------|---------|
| | 調 定 額 | 収 入 済 額 | 調 定 額 | 収 入 済 額 | 調 定 額 | 収 入 済 額 |
| 総 額（A） | 826,313 | 755,511 | 809,168 | 742,699 | 802,540 | 742,784 |
| 町 民 税 | 292,546 | 279,873 | 280,053 | 268,363 | 269,673 | 259,818 |
| 固 定 資 産 税 | 427,664 | 372,163 | 423,437 | 371,408 | 418,771 | 371,410 |
| 軽 自 動 車 税 | 32,888 | 30,260 | 33,002 | 30,252 | 42,132 | 39,592 |
| 町 た ば こ 税 | 73,215 | 73,215 | 72,676 | 72,676 | 71,964 | 71,964 |
| 人 口（B）年度末 | 8,372 | | 8,232 | | 8,088 | |
| 世 帯 数（C）年度末 | 4,335 | | 4,302 | | 4,292 | |
| 一 人 当 り の 負 担（A/B） | 98,700 | 90,243 | 98,295 | 90,221 | 99,226 | 91,838 |
| 一 世 帯 当 り の 負 担（A/C） | 190,614 | 174,282 | 188,091 | 172,640 | 186,985 | 173,062 |

資料：税務課

19. 行政・執行機関

1. 組織機構図及び人員配置図

平成28年4月1日現在

町長部局

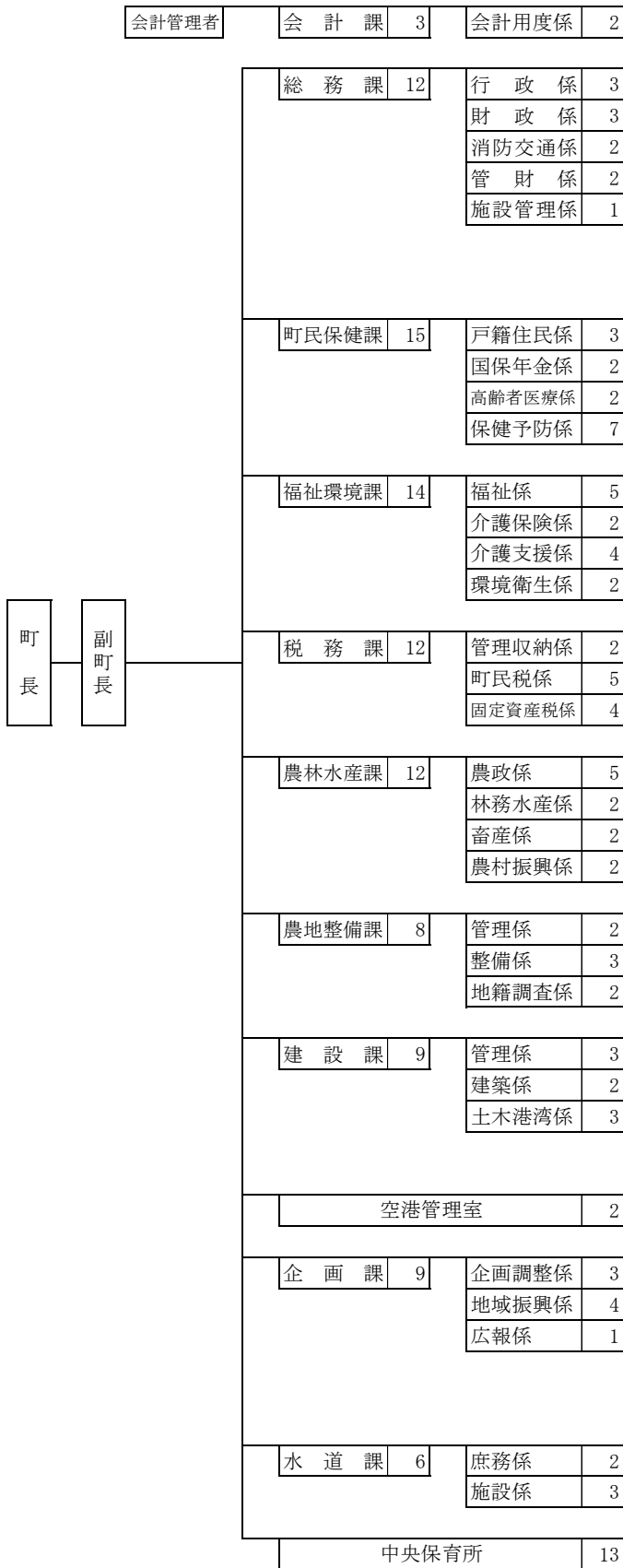

教育長部局

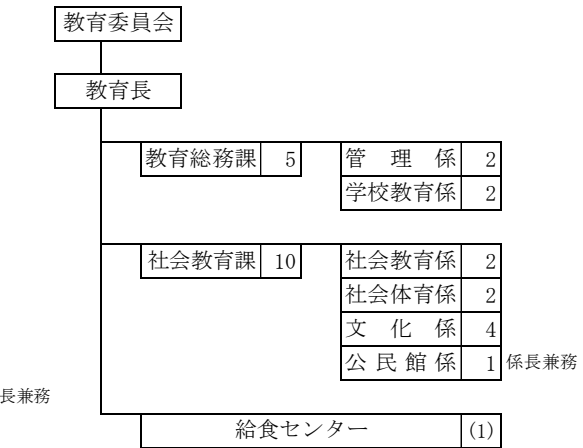

議会・行政委員会

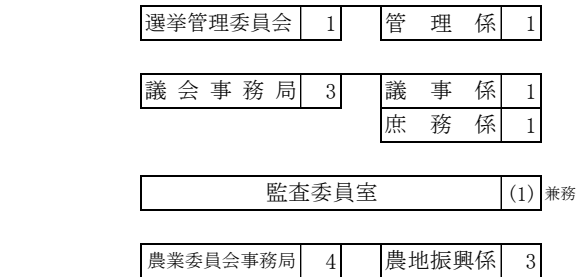

派遣



2. 職員定数等の状況 (平成28年4月1日現在)

| | 条例定数 | | | | 現員数 | | | |
|---------|------|-----|-----|-----|-----|-----|-----|-----|
| | 25年 | 26年 | 27年 | 28年 | 25年 | 26年 | 27年 | 28年 |
| 町長部局 | 135 | 135 | 135 | 135 | 116 | 116 | 114 | 116 |
| 議会 | 2 | 2 | 2 | 2 | 2 | 2 | 2 | 2 |
| 教育委員会 | 18 | 18 | 18 | 18 | 16 | 16 | 16 | 17 |
| 選挙管理委員会 | 1 | 1 | 1 | 1 | 1 | 1 | 1 | 1 |
| 監査委員 | 1 | 1 | 1 | 1 | 1 | 1 | 1 | 1 |
| 農業委員会 | 5 | 5 | 5 | 5 | 4 | 4 | 4 | 4 |
| 計 | 162 | 162 | 162 | 162 | 140 | 140 | 138 | 141 |
| 特別職 | | | | | 3 | 3 | 3 | 3 |

資料：総務課

3. 歴代町村長

| 職名 | 氏名 | 就任年月日 | 退任年月日 |
|------|-------|-------------|-------------|
| 初代村長 | 石堂新蔵 | 明治22年4月5日 | 明治29年11月30日 |
| 2代 | 石堂直八 | 明治29年12月18日 | 明治33年12月17日 |
| 3代 | 石堂新蔵 | 明治34年1月8日 | 明治41年12月20日 |
| 4代 | 牧瀬九十郎 | 明治42年1月8日 | 明治43年8月11日 |
| 5代 | 日高健助 | 明治43年9月14日 | 明治44年12月6日 |
| 6代 | 西田伝次郎 | 明治44年12月13日 | 大正6年7月19日 |
| 7代 | 竹島良一 | 大正6年8月9日 | 大正8年2月5日 |
| 8代 | 遠藤友也 | 大正8年2月26日 | 大正10年12月26日 |
| 9代 | 竹島良一 | 大正11年1月17日 | 大正13年2月25日 |
| 10代 | 石堂静蔵 | 大正13年4月5日 | 大正15年3月26日 |
| 11代 | 鎌田嘉蔵 | 大正15年7月7日 | 昭和3年8月22日 |
| 12代 | 西田新八 | 昭和3年9月22日 | 昭和6年6月20日 |
| 13代 | 松下齐 | 昭和6年7月21日 | 昭和13年6月4日 |
| 14代 | 石堂静蔵 | 昭和13年6月15日 | 昭和15年9月30日 |
| 初代町長 | 鎌田政義 | 昭和15年12月11日 | 昭和19年12月10日 |
| 2代 | 竹島良一 | 昭和19年12月22日 | 昭和21年1月24日 |
| 3代 | 古市亀太郎 | 昭和21年5月26日 | 昭和26年4月4日 |
| 4代 | 川下直木 | 昭和26年5月10日 | 昭和30年4月16日 |
| 5代 | 鎌田義俊 | 昭和30年5月1日 | 昭和46年4月29日 |
| 6代 | 田代碩市 | 昭和46年4月30日 | 昭和54年4月29日 |
| 7代 | 松下道男 | 昭和54年4月30日 | 平成3年4月29日 |
| 8代 | 日高實昭 | 平成3年4月30日 | 平成15年2月21日 |
| 9代 | 川下三業 | 平成15年4月28日 | 平成27年4月26日 |
| 10代 | 田淵川寿広 | 平成27年4月27日 | 在任中 |

5. 歴代収入役

| 氏名 | 就任年月日 | 退任年月日 |
|-------|-------------|------------|
| 羽生清十郎 | 明治38年2月21日 | 明治42年1月7日 |
| 石堂孫之助 | 明治43年7月18日 | |
| 梶原喜之助 | 大正6年11月20日 | 昭和3年9月30日 |
| 日高秋哉 | 昭和2年9月4日 | |
| 美園鉄彦 | 昭和3年10月1日 | 昭和15年9月30日 |
| 園中岩七 | 昭和6年7月31日 | |
| 馬場盛永 | 昭和15年12月23日 | 昭和30年5月20日 |
| 浜山祐雄 | 昭和30年5月21日 | 昭和46年5月19日 |
| 羽生又雄 | 昭和46年6月22日 | 昭和54年6月21日 |
| 日高茂 | 昭和54年6月28日 | 昭和62年6月27日 |
| 山口次雄 | 昭和63年3月24日 | 平成3年4月29日 |
| 有留早志 | 平成3年8月5日 | 平成15年6月2日 |

4. 歴代助役・副町長

| 氏名 | 就任年月日 | 退任年月日 |
|-------|-------------|-------------|
| 岩坪友哉 | 明治22年5月27日 | |
| 鎌田幸平 | 明治26年10月26日 | |
| 鎌田正助 | 明治28年8月27日 | |
| 石堂直八 | 明治29年12月28日 | |
| 牧瀬九十郎 | 明治30年4月7日 | |
| 日高藤八 | 明治42年1月26日 | |
| 徳永幸蔵 | 明治43年9月30日 | |
| 竹島良一 | 明治45年4月4日 | |
| 石堂静蔵 | 大正6年8月25日 | |
| 西田新八 | 大正9年2月7日 | |
| 鎌田嘉蔵 | 大正11年3月25日 | |
| 向田甚哉 | 大正15年9月10日 | 昭和3年4月21日 |
| 田上丸弥 | 昭和3年8月3日 | 昭和3年9月22日 |
| 古市国年 | 昭和3年10月25日 | 昭和6年7月21日 |
| 園中岩七 | 昭和6年8月31日 | 昭和10年7月30日 |
| 牧瀬勇蔵 | 昭和10年7月31日 | |
| 黒木次助 | | 昭和15年7月31日 |
| 鎌田政義 | 昭和15年9月30日 | 昭和15年12月10日 |
| 美園鉄彦 | 昭和15年12月23日 | 昭和19年12月22日 |
| 石堂嘉平 | 昭和20年2月10日 | 昭和21年5月27日 |
| 石堂静也 | 昭和21年7月15日 | 昭和26年3月13日 |
| 日高実盛 | 昭和26年5月21日 | 昭和30年5月20日 |
| 久木原峯俊 | 昭和30年5月21日 | 昭和38年5月19日 |
| 田代碩市 | 昭和38年5月20日 | 昭和46年1月8日 |
| 牧瀬平二郎 | 昭和46年5月26日 | 昭和54年5月25日 |
| 馬場三夫 | 昭和55年2月25日 | 昭和63年2月24日 |
| 鎌田政光 | 昭和63年3月24日 | 平成3年4月29日 |
| 柳野忠明 | 平成3年8月5日 | 平成15年7月10日 |
| 鷺見耕造 | 平成15年8月1日 | 平成19年7月31日 |
| 池田弘 | 平成19年8月8日 | 平成23年7月31日 |
| 松原孝三郎 | 平成23年12月2日 | 在任中 |

※空欄は不明

※平成19年4月1日助役を副町長と名称変更

※平成28年4月1日現在で作成

資料：総務課

6. 歴代議長

| 氏名 | 就任年月日 | 退任年月日 |
|-------|-------------|-------------|
| 徳永寅吉 | 昭和22年 5月 | 昭和26年 4月 |
| 岩坪数馬 | 昭和26年 5月 | 昭和30年 4月 |
| 本鍋田清 | 昭和30年 5月 | 昭和34年 4月 |
| 鎌田静也 | 昭和34年 5月 | 昭和38年 4月 |
| 田代直志 | 昭和38年 5月 | 昭和42年 4月 |
| 二階堂幸英 | 昭和42年 5月 | 昭和46年 4月 |
| 石堂静也 | 昭和46年 5月 | 昭和47年 5月 |
| 長深田秀夫 | 昭和47年 5月 | 昭和48年 2月 |
| 中豊 | 昭和48年 2月 | 昭和50年 4月 |
| 春田静哉 | 昭和50年 5月 | 昭和54年 4月 |
| 日高満 | 昭和54年 5月 | 昭和58年 4月 |
| 鎌田政光 | 昭和58年 5月 | 昭和62年 4月 |
| 中村篤治 | 昭和62年 5月 | 平成 1年 4月 |
| 中村篤治 | 平成 1年 5月 | 平成 3年 4月 |
| 村尾収 | 平成 3年 5月 | 平成 7年 4月 |
| 柳田光宏 | 平成 7年 5月 | 平成 8年12月20日 |
| 村尾収 | 平成 8年12月21日 | 平成11年 4月29日 |
| 有留安夫 | 平成11年 4月30日 | 平成15年 4月29日 |
| 本鍋田寅男 | 平成15年 5月 1日 | 平成19年 4月29日 |
| 寺田富雄 | 平成19年 5月 1日 | 平成23年 4月29日 |
| 鎌田勇二郎 | 平成23年 5月 2日 | 平成27年 4月29日 |
| 鎌田勇二郎 | 平成27年 5月 1日 | 在任中 |

7. 歴代副議長

| 氏名 | 就任年月日 | 退任年月日 |
|-------|-------------|-------------|
| 川下直木 | 昭和22年 5月 | |
| 田代直志 | 昭和26年 5月 | 昭和30年 4月 |
| 馬場森三 | 昭和30年 5月 | 昭和34年 4月 |
| 田代碩市 | 昭和34年 5月 | 昭和38年 4月 |
| 鎌田栄吉 | 昭和38年 5月 | 昭和42年 4月 |
| 池山親志 | 昭和42年 5月 | 昭和46年 4月 |
| 長深田秀夫 | 昭和46年 5月 | 昭和47年 5月 |
| 秋田安義 | 昭和47年 5月 | 昭和49年 6月 |
| 興種夫 | 昭和49年 6月 | 昭和50年 4月 |
| 倉内清則 | 昭和50年 5月 | 昭和54年 4月 |
| 光義雄 | 昭和54年 5月 | 昭和58年 4月 |
| 松下敏秋 | 昭和58年 5月 | 昭和62年 4月 |
| 提静哉 | 昭和62年 5月 | 平成 1年 4月 |
| 村尾収 | 平成 1年 5月 | 平成 3年 4月 |
| 柳田光宏 | 平成 3年 5月 | 平成 7年 4月 |
| 西田勉 | 平成 7年 5月 | 平成 9年 4月 |
| 浜脇時堆 | 平成 9年 5月 | 平成11年 4月29日 |
| 浦口俊一 | 平成11年 4月30日 | 平成15年 4月29日 |
| 上妻光義 | 平成15年 5月 1日 | 平成15年10月17日 |
| 徳永昭久 | 平成15年11月28日 | 平成19年 4月29日 |
| 日高健二 | 平成19年 5月 1日 | 平成23年 4月29日 |
| 松下正治 | 平成23年 5月 2日 | 平成27年 4月29日 |
| 徳永留夫 | 平成27年 5月 1日 | 在任中 |

資料：議会事務局

8. 議員名簿

平成28年5月1日現在

| 役職名 | 所属委員会 | 氏名 | 住所 | 議席番号 |
|------|-------|-------|------------|------|
| 議長 | 産業厚生 | 鎌田勇二郎 | 野間8909番地 | 15 |
| 副議長 | 総務文教 | 徳永留夫 | 野間5102番地2 | 14 |
| 委員長 | 総務文教 | 下田敬三 | 野間6254番地1 | 5 |
| 副委員長 | 総務文教 | 迫田秀三 | 油久5408番地13 | 7 |
| 委員 | 総務文教 | 松下正治 | 牧川961番地 | 13 |
| 委員 | 総務文教 | 池山朝生 | 野間6366番地 | 12 |
| 委員 | 総務文教 | 長濱一則 | 田島4126番地1 | 1 |
| 委員 | 総務文教 | 山元みさ子 | 野間5172番地16 | 2 |
| 委員長 | 産業厚生 | 濱脇重樹 | 野間14245番地1 | 6 |
| 副委員長 | 産業厚生 | 日高和典 | 坂井5986番地40 | 8 |
| 委員 | 産業厚生 | 戸田和代 | 増田7735番地6 | 11 |
| 委員 | 産業厚生 | 徳永紹道 | 野間16334番地3 | 10 |
| 委員 | 産業厚生 | 園中孝夫 | 納官1390番地2 | 9 |
| 委員 | 産業厚生 | 蓮子信二 | 増田2895番地 | 3 |

資料：議会事務局

9. 議会機構

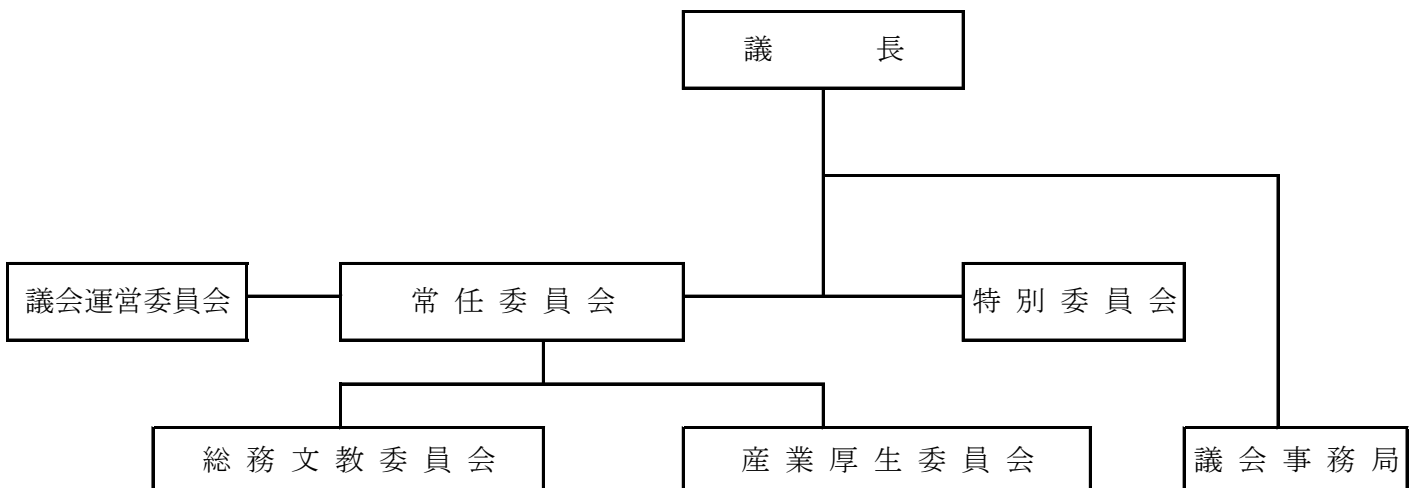

資料：議会事務局

10. 歴代教育長・委員長・職務代理者

平成29年4月1日現在

| 教 育 長 | | | 委 員 長 | | | 職 務 代 理 者 | | |
|-------|-----------|----------|--------|----------|----------|-----------|----------|----------|
| 氏 名 | 就任年月日 | 退任年月日 | 氏 名 | 就任年月日 | 退任年月日 | 氏 名 | 就任年月日 | 退任年月日 |
| 古市 秀一 | S31.10.1 | S39.9.30 | 日高 休内 | S31.10.1 | S37.9.30 | 竹野 文明 | S31.10.1 | S32.9.30 |
| 原口 楠雄 | S39.10.1 | S47.9.30 | 石堂 武志 | S37.10.1 | S43.9.30 | 山口 清志 | S32.10.1 | S35.9.30 |
| 上妻 肇 | S47.10.1 | S59.9.30 | 馬場 道永 | S43.10.1 | S46.9.30 | 日高 隆二郎 | S35.10.1 | S44.9.30 |
| 浦邊 均 | S59.10.31 | H4.10.30 | 浦邊 弘 | S46.10.1 | S57.9.30 | 浦邊 弘 | S44.10.1 | S46.9.30 |
| 唐鎌 哲男 | H4.10.31 | H8.10.30 | 園中 秋雄 | S57.10.1 | S59.9.30 | 春田 尚志 | S46.10.1 | S49.9.30 |
| 羽生 昌弘 | H8.10.31 | H19.4.30 | 町田 八千穂 | S59.10.1 | H4.10.31 | 日高 純哉 | S49.10.1 | S54.3.31 |
| 中脇 努 | H19.5.30 | H28.4.15 | 鮫島 鐵之助 | H4.11.1 | H5.9.30 | 園中 秋雄 | S54.4.1 | S57.9.30 |
| 北之園千春 | H28.4.16 | 在任中 | 日高 孝義 | H5.10.1 | H7.9.30 | 日高 實昭 | S57.10.1 | S59.9.30 |
| | | | 田下 實 | H7.10.1 | H15.9.30 | 山下 覚 | S59.10.1 | S63.9.30 |
| | | | 松原 元幸 | H15.10.1 | H16.9.30 | 半渡 厚志 | S63.11.1 | H3.9.30 |
| | | | 鮫島 宗春 | H16.10.1 | H21.9.30 | 日高 孝義 | H3.11.1 | H5.9.30 |
| | | | 柳田 光宏 | H21.10.1 | H26.9.30 | 田下 實 | H5.10.1 | H7.9.30 |
| | | | 冷水 精子 | H26.10.1 | H28.4.15 | 鮫島 鐵之助 | H7.10.1 | H8.9.30 |
| | | | 北之園千春 | H28.4.16 | 在任中 | 日高 孝義 | H8.10.1 | H10.9.30 |
| | | | | | | 下家 敦志 | H10.10.1 | H12.4.2 |
| | | | | | | 笹川 肇 | H12.4.14 | H13.9.30 |
| | | | | | | 松原 元幸 | H13.10.1 | H15.9.30 |
| | | | | | | 築瀬 宗城 | H15.10.1 | H21.3.28 |
| | | | | | | 柳田 光宏 | H21.4.9 | H21.9.30 |
| | | | | | | 冷水 精子 | H21.10.1 | H26.9.30 |
| | | | | | | 中村 眞一 | H26.10.1 | H28.4.15 |
| | | | | | | 冷水 精子 | H28.4.16 | 在任中 |

※H26.4.16からは地方教育行政法の一部改正に伴い、教育委員長職は教育長職に統合された。

資料：教育総務課

20. 選挙

1. 男女別有権者数

各年6月1日現在 (単位：人)

| 年次 | 区分 | 計 | 男 | 女 |
|-------|----|-------|-------|-------|
| 平成18年 | | 7,675 | 3,581 | 4,094 |
| 平成19年 | | 7,610 | 3,537 | 4,073 |
| 平成20年 | | 7,528 | 3,491 | 4,037 |
| 平成21年 | | 7,451 | 3,462 | 3,989 |
| 平成22年 | | 7,408 | 3,452 | 3,956 |
| 平成23年 | | 7,342 | 3,416 | 3,926 |
| 平成24年 | | 7,287 | 3,393 | 3,894 |
| 平成25年 | | 7,227 | 3,365 | 3,862 |
| 平成26年 | | 7,089 | 3,304 | 3,785 |
| 平成27年 | | 7,044 | 3,299 | 3,745 |
| 平成28年 | | 6,945 | 3,254 | 3,691 |

資料：選挙管理委員会

2. 各種選挙別有権者・投票者数

(単位：人)

| 選挙執行年月日 | 選挙名 | 当日の有権者数 | | | 投票者数 | | | 投票率 (%) | | |
|------------|------|---------|-------|-------|-------|-------|-------|---------|-------|-------|
| | | 男 | 女 | 計 | 男 | 女 | 計 | 男 | 女 | 計 |
| 16. 4. 25 | 衆議補選 | 3,643 | 4,167 | 7,810 | 2,155 | 2,395 | 4,550 | 59.15 | 57.48 | 58.26 |
| 16. 7. 11 | 参議 | 3,645 | 4,161 | 7,806 | 2,482 | 2,729 | 5,211 | 68.09 | 65.59 | 66.76 |
| 16. 7. 11 | 県知事 | 3,584 | 4,089 | 7,673 | 2,482 | 2,729 | 5,211 | 69.25 | 66.74 | 67.91 |
| 16. 8. 5 | 海区選 | 無投票 | | | | | | | | |
| 17. 7. 10 | 農業委員 | 無投票 | | | | | | | | |
| 17. 9. 11 | 衆議 | 3,595 | 4,146 | 7,741 | 2,424 | 2,732 | 5,156 | 67.43 | 65.89 | 66.61 |
| 19. 4. 8 | 県議 | 3,462 | 4,015 | 7,477 | 2,303 | 2,582 | 4,885 | 66.52 | 64.31 | 65.33 |
| 19. 4. 22 | 町長 | 無投票 | | | | | | | | |
| 19. 4. 22 | 町議 | 3,452 | 4,007 | 7,459 | 2,923 | 3,369 | 6,292 | 84.68 | 84.08 | 84.35 |
| 19. 7. 29 | 参議 | 3,555 | 4,093 | 7,648 | 2,458 | 2,666 | 5,124 | 69.14 | 65.14 | 67.00 |
| 20. 6. 22 | 農業委員 | 無投票 | | | | | | | | |
| 20. 7. 13 | 県知事 | 3,411 | 3,959 | 7,370 | 1,807 | 2,029 | 3,836 | 52.98 | 51.25 | 52.05 |
| 20. 7. 30 | 海区選 | 無投票 | | | | | | | | |
| 21. 8. 30 | 衆議 | 3,461 | 3,983 | 7,444 | 2,687 | 2,946 | 5,633 | 77.64 | 73.96 | 75.67 |
| 22. 7. 11 | 参議 | 3,451 | 3,949 | 7,400 | 2,441 | 2,731 | 5,172 | 70.73 | 69.16 | 69.89 |
| 23. 4. 10 | 県議 | 3,357 | 3,865 | 7,222 | 2,393 | 2,630 | 5,023 | 71.28 | 68.05 | 69.55 |
| 23. 4. 24 | 町長 | 3,351 | 3,858 | 7,209 | 2,929 | 3,328 | 6,257 | 87.41 | 86.26 | 86.79 |
| 23. 4. 24 | 町議 | 3,351 | 3,858 | 7,209 | 2,929 | 3,328 | 6,257 | 87.41 | 86.26 | 86.79 |
| 23. 7. 3 | 農業委員 | 無投票 | | | | | | | | |
| 24. 7. 8 | 県知事 | 3,310 | 3,803 | 7,113 | 1,869 | 2,081 | 3,950 | 56.47 | 54.72 | 55.53 |
| 24. 8. 2 | 海区選 | 無投票 | | | | | | | | |
| 24. 12. 16 | 衆議 | 3,368 | 3,875 | 7,243 | 2,198 | 2,388 | 4,586 | 65.26 | 61.63 | 63.32 |
| 25. 7. 21 | 参議 | 3,341 | 3,854 | 7,195 | 2,103 | 2,270 | 4,373 | 62.95 | 58.90 | 60.78 |
| 26. 7. 6 | 農業委員 | 無投票 | | | | | | | | |
| 26. 12. 14 | 衆議 | 3,304 | 3,768 | 7,072 | 2,119 | 2,246 | 4,365 | 64.13 | 59.61 | 61.72 |
| 27. 4. 12 | 県議 | 3,240 | 3,696 | 6,936 | 2,175 | 2,354 | 4,529 | 67.13 | 63.69 | 65.30 |
| 27. 4. 26 | 町長 | 3,234 | 3,689 | 6,923 | 2,840 | 3,168 | 6,008 | 87.82 | 85.88 | 86.78 |
| 27. 4. 26 | 町議 | 3,234 | 3,689 | 6,923 | 2,840 | 3,168 | 6,008 | 87.82 | 85.88 | 86.78 |
| 28. 7. 10 | 参議 | 3,311 | 3,778 | 7,089 | 2,227 | 2,390 | 4,617 | 67.26 | 63.26 | 65.13 |
| 28. 7. 10 | 県知事 | 3,230 | 3,680 | 6,910 | 2,220 | 2,388 | 4,608 | 68.73 | 64.89 | 66.69 |
| 28. 8. 3 | 海区選 | 無投票 | | | | | | | | |

資料：選挙管理委員会

2 1. 町のあゆみ

1. 町のあゆみ

- 明治13年 野間に戸長役場設置され、野間・油久・納官・増田を直轄す。坂井は島間戸長役場の直轄となる。
14年 板井村、野間戸長役場の直轄となる。
16年 戸長役場の廃置分合により、田島は油久より牧川は納官より分離して各1村を立つ。野間戸長役場の直轄は7か村となる。
17年 9月行政改革により熊毛郡は西之表村・野間村・荃永村となる。
22年 4月町村制実施。種子島は熊毛郡となり北種子村・中種子村・南種子村が誕生。
25年 10月野間郵便局開局。
29年 3月熊毛・馭謨郡の両郡合併して現在の熊毛郡となる。
36年 3月西之表～野間の県道（中線道）開通。
38年 村医を置き、一般衛生並びに学校衛生に関する一切の事務に従事させる。
大正14年 浜津脇に発電所設置。中種子村に初めて点灯。
昭和13年 3月水稻早期栽培始まる。中種子村に電話開通。
15年 11月町制施行。（役場庁舎を現在の位置に移転。）
22年 6・3・3制教育制度、国民学校を小学校と改称義務教育9か年となる。星原・増田・野間・南界に新制中学校設立。
23年 3月中種子町青年学校廃止、新制中種子高等学校設立。
25年 4月中種子高等学校県立移管。町奨学金制度設立。
27年 2月広報紙「なかつたね町新報」創刊。11月中種子町教育委員会発足。
29年 3月忠霊塔除幕。6月町ラジオ広報の業務開始。11月国立衛生試験所種子島薬植物栽培試験場設立。
12月最初の町営空港高峯に完成。
32年 2月テレビジョン視聴始まる。11月朝日開発（株）中種子工場落成。
33年 2月町営種子島空港松原山に完成。12月種子島空港、第3種空港昇格。
35年 4月町立養老院開設。（収容人員50名）12月上水道完成通水。
36年 町民歌・中種子音頭制定
37年 中央グラウンド完成。
39年 8月中央公園完成。11月国民宿舎つまべに荘開館。
40年 3月ごみ処理場完成。（処理能力1日5t）
41年 3月町営火葬場落成。家畜市場落成。6月新庁舎落成。10月農林省さとうきび原々種農場開庁。
43年 4月精神薄弱児施設（あかつき学園）開設。（収容人員40名）
44年 千草原県営圃場整備事業完成。（258ha） 4月鹿児島～種子島間 YS-11型機就航。
45年 長野県営圃場整備事業完成。（205ha）12月中央公民館落成。
50年 2月大阪～種子島間航空路線就航。
3月広域営農団地農道整備事業第1期工事完成。（延長8,466m）4月県道西之表、南種子線国道となる（国道58号線）。し尿処理場完成（処理能力1日30k口）
51年 4月養護老人ホーム福寿園改築。
52年 4月町立体育館落成。
53年 町立歴史民俗資料館落成。（12月1日開館）
55年 3月上水道第四次拡張事業完成。中央地区県営圃場整備事業完成。（444ha）7月町清掃センター落成。
56年 3月漁村センター完成。星原中学校体育館完成。12月中田地区水道給水開始。
57年 3月老人福祉センター完成。岩岡小学校・南界中学校体育館完成。
58年 2月北部地区簡易水道給水開始。3月コミュニティ防災センター完成。納官小学校体育館完成。地籍調査事業始まる。
59年 野間中学校体育館完成。郷土出身力士大関若島津大活躍。
60年 中央運動公園工事着工。
62年 中南衛生管理組合 中南広域斎苑（火葬場）完成。
63年 熊毛地区消防組合業務開始。
平成元年 町営野球場完成。
2年 町制施行50周年記念事業。
3年 陸上競技場完成。
4年 全国離島交流ゲートボール大会開催。
5年 温泉保養センター落成。
6年 4月全天候型テニスコート完成。5月本村、古市家住宅国の重要文化財に指定。12月「福岡中種子つまべに会」発足。
7年 2月種子島こり～な落成。7月種子島農業公社設立。8月流水プール完成。
8年 4月体育館・武道館建設着工。
9年 4月「空き缶等散乱防止」条例施行。7月町のシンボルマーク決定。
11月「立切遺跡」30,900年前の礫群と焼土跡、土坑が石器類と共に出土。
6,300年前の噴礫層を確認。（種子・屋久で15ヶ所。本町でも池之向・広野・春田・輪之尾の4ヶ所。）
12月 種子島砂漠緑化センターが坂井島ノ峯にオープン。
10年 3月 保健センター落成。（4月1日オープン敷地面積3125㎡、のべ床面積733.25㎡）
6月「よいら～いき音頭」作成。
7月 フルーツ公園オープン。 8月種子島中央体育館、中央武道館オープン。
8月 中種子の星空日本一に輝く。 11月「宮崎中種子会」発足。

- 11年 4月 「つまべに留学」スタート。(油久小学校)
5月 種子島中央家畜市場全面建替え。
9月 第53回県民体育大会熊毛大会開催。(柔道他6種目が町内で競技)
10月 「園田遺跡」約1万2000年前(縄文時代草創期)石やり9本出土。
11月 中学校統合実施委員会発足。
- 12年 2月 中学校統合実施委員会が平成16年4月統合を答申。
4月 つまべに留学第2期生歓迎式。
5月 熊野漁港関連施設竣工式。(浮棧橋・公園)
5月 全国離島振興協議会通常総会。(こり～な)
11月 増田校区活性化施設(ベニーハウス)区民センター落成式。
建築面積528.98㎡
12月 さとうきび精脱葉施設稼働。
- 13年 3月 野間地区公民館落成式。
3月 瀬浦橋完成。(熊野)
4月 第4次長期振興計画スタート。
基本テーマ：花咲く未来に人と自然が根づく町
4月 公立種子島病院組合設立。
9月 種子・屋久地方豪雨(県内観測史上最多162mm/1時間)
11月 県下一周市郡対抗駅伝熊毛特別大会開催。
- 14年 6月～8月 国道改築事業により大津保畑遺跡の確認調査実施。
4月 「中種子よいらーいきスポーツクラブ」17競技でスタート。
9月 統合中学校起工式。
10月 種子島地区任意合併協議会発足。
- 15年 3月 故日高實昭町長 町葬 於中央体育館
4月 中南衛生管理組合 汚泥再処理センター完成。
6月 町指定金融機関J A役場派出所業務開始 ATM設置。
8月 クリーンエネルギー風力発電所陸上競技場に完成。
8月 中種子中学校校舎棟完成。
10月 第19回県民レクリエーション祭開催。
- 16年 10月 種子島地区任意合併協議会解散。
1月 種子島空港ターミナルビル株式会社発足。
2月 種子島二町任意合併協議会発足。
3月 中種子中学校校舎完成。鉄筋コンクリート造3階建 延床面積4400㎡
3月 町内4中学校(星原・増田・野間・南界)閉校。
4月 中種子中学校開校 10学級 生徒数313名 スクールバス運行開始。
4月 公立種子島病院開院。
- 17年 2月 種子島二町合併協議会解散。
2月 種子島空港ターミナルビル起工式。
3月 北部地区簡易水道施設完成。
- 18年 2月 種子島空港ターミナルビル完成。鉄筋コンクリート造平屋建 延床面積1501㎡
3月 新種子島空港開港。滑走路2000m 総事業費240億円
3月 福寿園・あかつき学園移管式(民営化)
4月 福寿園は社会福祉法人百合砂「つまべに苑」と名称改め、
あかつき学園は名称はそのまま社会福祉法人暁星会に移管される。
4月 YS-11型機ラストフライト(鹿児島～種子島線)
4月 新空港記念行事：全日本級別サーフィン選手権大会開催。
7月 さつま町と友好交流協定を結ぶ。
10月 種子島農業支援センター(TASC)始動。
10月 第1回健康スポーツフェスタ開催。
11月 「さりしま中種子会」発足。
- 19年 10月～H19.1月大津保畑遺跡 県埋蔵文化財センターによる全面調査(土坑10基、石器等検出)
1月 大津保畑遺跡日本最古(約3万年前)の落とし穴が多数発見され記者発表。
3月 みどり幼児園閉園。
3月 町消防団熊野分団詰め所完成。
4月 種子島中央家畜市場に購買者繋養牛舎落成。
7月 住基カードによる証明書自動交付機稼働。
7月 種子島観光協会設立。
7月 町内初の集落営農組合設立。(町山崎集落)
9月 故日高薨画伯(平成16年逝去)絵画特別展開催。
10月 大津保畑遺跡落とし穴(狩猟用)シンポジウム開催。
11月 種子島中央高等学校校札除幕式と学校設置式。
11月 旧種子島空港に「出郷者の森」の石碑建立。
12月 浜津脇簡易水道拡張事業完了。坂元、竹之川地区通水開始。

- 20年 1月 1市2町による公立産婦人科医院開設。
 1月 日中友好35周年記念公演（雑伎団と少林寺武術団）中種子中生徒と交流。
 3月 町消防団油久分団詰め所完成。
 4月 種子島中央高等学校開校。
 5月 温泉保養センターサウナ室設置。
 6月 中央公民館図書室に音声拡大読書器設置。
 8月 中央分団、県消防操法大会初優勝。 全国大会出場。（10月開催）
 11月 中種子高等学校60周年記念式典。
 12月 中種子中学校創立5周年記念教育講演会。
- 21年 1月 プロ野球選手自主トレ
 8月 中山海岸にトイレ・シャワー整備。
 8月 野間小学校校舎改築事業完成。
 10月 全国女性消防操法大会に星原女性消防隊出場。（優秀賞）
 10月 第21回九州シニアソフトボール大会開催。
 12月 県道野間島間港線「阿高磯橋」開通。
 12月 こり～な開館15周年記念公開録音（真打ち競演）
- 22年 1月 町立体育館改修完成。
 1月 プロ野球選手自主トレ
 3月 中種子高等学校閉校。
 4月 コミュニティバス運行スタート。
 6月 種子島空港初の海外チャーター便就航。（種子島⇄台北）
 8月 第3回全国離島交流中学生野球大会開催（島内3市町各野球場、開会式：中種子町）
 9月 ビーチバレー大会・イン・たねがしま2010（九州ビーチバレーリーグ共催）
 10月 歴史民俗資料館入館者10万人達成
 11月 中種子町町制施行70周年記念式典
- 23年 1月 プロ野球選手自主トレ
 2月 「第1回地域再生大賞」特別賞に種子島アクションクラブ（タネガシマン）
 4月 第5次長期振興計画スタート。基本テーマ：人と和と豊かな実りに新たな希望が持てるまち。
 8月 中種子壮年ソフトボールクラブ 全国大会出場。（7月2日県大会優勝）
 11月 「なかたね児童クラブ」スタート。
- 24年 3月 種子島広域事務組合最終処分場完成。
 4月 町消防団増田分団詰め所完成。
 5月 増田・南界地区で学童保育スタート。
 5月 町営相撲場完成。
 8月 太陽の里流水プール入場者20万人達成。
 8月 さつま町と災害時相互応援協定を結ぶ。
 8月 中央分団県消防操法（ポンプ車の部）優勝。
 10月 中央分団全国大会出場。（全国9位）
 11月 集落支援員事業スタート。
- 25年 4月 星原、納官、油久、岩岡で学童保育スタート。
 4月 町消防団岩岡分団詰め所完成。
 10月 熊野干拓跡地メガソーラー発電所立地協定を結ぶ。
 11月 柏修氏国土交通大臣賞受賞。（離島振興60周年記念式典）
 11月 中種子中学校創立10周年記念式典。
- 26年 3月 年間ウミガメ上陸頭数県内1位。（1,416頭）
 4月 熊野干拓地メガソーラー発電所完成。
 4月 町消防団納官分団詰め所完成。
 5月 第20回ちびっこふえあ開催。
 9月 中種子火縄銃保存会結成。
 11月 町防災行政無線デジタル化開始。
 11月 関東中種子会第25回総会開催。
 12月 納官分団新ポンプ自動車配備。
- 27年 2月 局前屋前交差点信号機移設。
 10月 種子島阿嶽川マングローブ林が国指定天然記念物に指定。
 10月 第30回国民文化祭が開催。（10/31～11/15）
 11月 増田小学校が第2回全国小学校ラジオ体操コンクールで金賞。
- 28年 5月 種子島産婦人科医院新施設が完成。
 7月 自然レクリエーション村観光交流拠点施設が完成。



町の木：ウバメガシ



町の花木：フヨウ



町の花：ゲットウ



町の蝶：ツマベニチョウ



統計なかたね

発行：鹿児島県熊毛郡中種子町

編集：中種子町役場企画課

発行日：平成30年3月

(ホームページ掲載)

鹿児島県熊毛郡中種子町野間5186番地

TEL 0997-27-1111

FAX 0997-27-3634