

# 油久・南界・岩岡

## 資源マップ



**油久・南界・岩岡校区**の情報をたくさん載せています。  
この他にも買い物支援、民生委員、商店紹介、コミュニティーバス、  
無人市など、暮らしに欠かせない情報もありますので、ぜひご覧  
ください😊

**中種子町社会福祉協議会**



# ～もくじ～

○資源マップとは	1
○油久校区・岩岡校区紹介	3
○南界校区紹介	4
○出前講座	5
○サロン活動のヒント	6
○商店紹介	7
○買い物支援	8
○無人市紹介	9
○指定文化財紹介	11
○地域資源	14
○乗合タクシー	16
○コミュニティバス(長谷・岩岡線)(坂井・油久)時刻表	17
○乗合バス時刻表(さんまいん観光)	18
○耳より情報 訪問美容 寿樹	19
○さいごに	20

# 資源マップって何??

中種子町では、3人に1人が高齢者という超高齢化社会時代を迎えています。

このような状況の中で、高齢者を含めた住民皆様が、住み慣れた地域で安心して暮らす為には、地域で協力し合い、お互いに支え合っていくことが必要です。

皆様がいつまでも自分らしく、いきいきと地域の中で暮らしていく為の手助けになればと思いこの「資源マップ」を作成しました。

みんなで楽しく！元気に！住み慣れた地域で仲の良い仲間達と笑って過ごせるように、いろいろな活動に参加してみませんか？

油久、南界、岩岡校区の通いの場の紹介も載せていますので参考にしてみてください😊

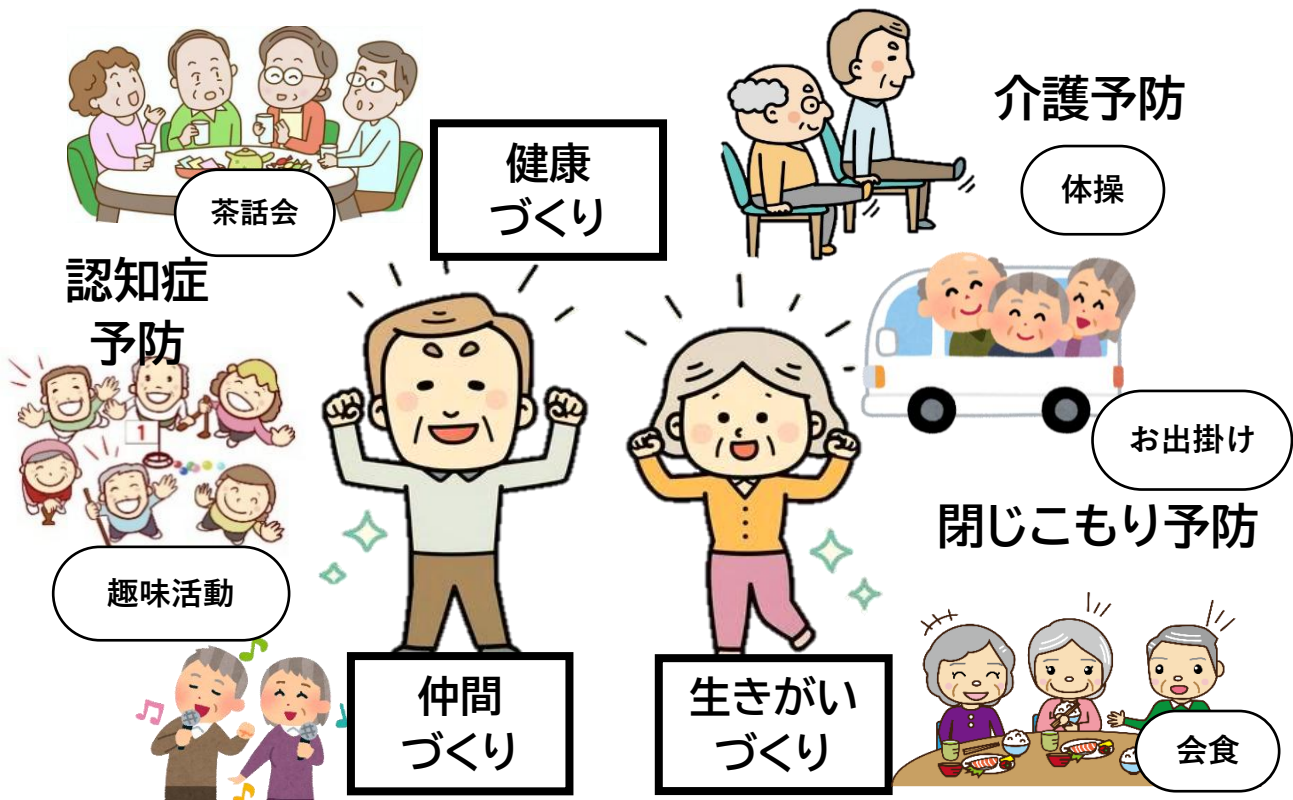

☆通いの場紹介

☆民生委員紹介

☆老人クラブ紹介

## ～油久校区～

### 【通いの場】

	サロン名	活動場所	活動内容・活動日	代表者
1	めっかいもうさん	西之町公民館	体操・ドライブ・工作 月1回	岩坪 博秀
2	イチョウの木 グループ	西之町公民館	体操・工作 毎月13.23日 13:30～	羽生 道則
3	西之山生き 生きクラブ	西之山ゲート場	体操・ゲート 毎週水曜 8:30～	仲座 健二

○美座自主活動グループ 毎週月曜日 13時 美座ゲート場

○女洲自主活動グループ 3のつく日 13時 女洲ゲート場

### 【民生委員】

氏名	担当地域	連絡先
西田 明美	広ヶ野・向町・西之町 女洲・東之町・今熊野	27-3338
下村 美智子	美座・西之山	27-3125

## ～岩岡校区～

### 【通いの場】

	サロン名	活動場所	活動内容・活動日	代表者
1	あおぞらグループ	阿高磯ゲート場	体操・ゲート 毎週月曜・第2木曜 13:30～	永濱 次春
2	屋久津親和会	屋久津公民館	体操・清掃作業 第2.4水曜日 9時頃～	八汐 悦子
3	梶形生き生きサロン	梶潟公民館	体操・工作・清掃作業 第1.3.4金曜日 9時～	徳 トシ子

### 【民生委員】

氏名	担当地域	連絡先
高磯 美智子	阿高磯・屋久津・梶潟・衣之平	27-2668



## ～南界校区～

### 【通いの場】

	サロン名	活動場所	活動内容・活動日	代表者
1	南界なかよしグループ	月曜:田島ゲート場 金曜:輪之尾ゲート場	体操・ゲート・地域貢献活動 毎週月・金曜 13:00	鳥居 勇
2	ことぶきサークル	田島公民館	脳トレ・茶話会 第2.4金曜 13:30～	永浜 よしえ
3	本村豊受生き生きサロン	本村公民館 本村ゲート場	日曜:脳トレ・茶話会 火曜:体操・ゲート 14:00～	神村 洋子
4	熊野老人クラブ	熊野ゲート場	体操・ゲート 毎週木曜 9:00～	花野 進
5	新町権現山グループ	新町ゲート場 漁民センター	体操・ゲート 毎週木曜 9:00～	川南 隆
6	塩屋めひるぎサロン	塩屋ゲート場	体操・ゲート 毎週木曜 8:30～	吉田 光正
7	せんだんグループ	原尾ゲート場	体操・ゲート 毎週土曜 13:30～	遠藤 順一郎
8	ひとつべ	田島公民館	ボランティア活動 月1回	中向 たつみ
9	中田友愛クラブ	中田ゲート場・公民館	体操・ゲート・レク 月4回(5の日はゲート) 13:00～	町 茂男

### 【老人クラブ】

	クラブ名	代表者
1	田島老人クラブ	鎌田 多喜男
2	塩屋老人クラブ	吉田 光正



### 【民生委員】

氏名	担当地域	連絡先
半渡 信夫	田島・輪之尾	27-3237
古市 直美	本村・東目	27-9228
池山 耕太郎	中田	27-9111
吉田 光正	塩屋・新町・熊野	090-6772-0272
豊 裕恭	原尾・長谷	090-1926-7903



## 出前講座いたします😊

身近な活動にプラスしてみませんか？

それぞれテーマに応じて  
専門職が講話いたします。

気になる講話等ありましたら  
生活支援コーディネーター 齊藤  
までご連絡下さい😊

中種子町社会福祉協議会  
27-1845

	テーマ	内容
①	介護保険について	介護保険制度や認定申請など
②	運動について	簡単な運動や体操指導など
③	栄養について	低栄養予防など
④	口腔について	口腔ケアやむせこみ予防など
⑤	認知症について	認知症についてのミニ講座
⑥	認知症サポーター養成講座	認知症の基礎知識や対応など
⑦	出張認知症カフェ	認知症に関する講話、制作や脳トレ、 レクリエーション、相談会
⑧	消費者被害・成年後見制度について	消費生活、虐待、成年後見制度など
⑨	出張相談会	健康や介護の相談に応じます
⑩	ボランティアについて	ボランティア活動をしてみませんか？

## サロン活動のヒント一覧表

	内容	従事者
①	百歳体操・ストレッチ・体操指導	健康運動指導士 宇都 光樹
②	健康相談(血圧測定・体調について)	保健師
③	救急講座(熱中症予防・マムシ・ハチの対応)	中種子分遣所
④	交通安全教室、詐欺被害対策のついて	種子島警察署 中種子交番
⑤	お手玉	中島 和子
⑥	レクリエーション(ゲーム・ダンス・脳トレ)など	レクリエーション協会
⑦	手芸(編み物、小物作り、お裁縫)などの指導	奥田 アヤ子
⑧	舞踊、演奏、手品、その他かくし芸披露	中種子有志の方々
⑨	オリジナルリズム体操、ストレッチ体操の指導	よつばのクローバー
⑩	ラジオ体操指導、観光ガイド他	古市 克人
⑪	紙芝居、読み聞かせ	お話しパレット
⑫	郷土料理作り、食生活についての講話	食生活改善 推進員
⑬	郷土民謡、紙芝居、郷土民話	中種子語りべ
⑭	書道	酒井 房幸

### ○借りられる用品○

運動グッズ(ステップボックス、ラダー用ハードル、他)→よいらーいきスポーツクラブ  
レクリエーショングッズ→レクリエーション協会・地域包括支援センター

～油久・南界・岩岡 商店紹介～

店名	地域	内容	営業時間	住所・連絡先
<b>アイショップ 西水店</b>   ヤマト運輸	新町	食品(冷凍肉・魚) 野菜・日用品 酒・たばこ	6:30～19:30 (定休日なし) 近場のみ配達〇	坂井5873-15 27-9980
<b>四元商店</b>   ヤマト運輸	田島	食品(冷凍肉・魚) 野菜・日用品 酒・たばこ	7:00～20:00 島内配達可	田島371-2 27-9110
<b>山田菓子店</b>   ヤマト運輸	中田	店内製造菓子 (ロールケーキ・ 黒糖飴 かるかんなど) 日用品・冷凍物	7:00～20:00頃 配達は問い合わせ ください	坂井2373 27-9030
<b>川下商店</b>   ヤマト運輸	屋久津	食品(冷凍肉・魚) 野菜・日用品 酒・たばこ	6:00～20:00 配達は岩岡校区 のみ対応します	坂井1038-3 27-9356
<b>本鍋田商店</b>    ヤマト運輸	美座	食品(冷凍肉・魚) 日用品・酒 たばこ	6:30～19:30	油久3557 27-1352
<b>油久元気村</b>	令和5年3月をもちまして店内でのお弁当販売は終了しました。 こちらからはお弁当の注文が入りましたら製造する形となります。 27-9356			

# ～買い物支援～



買い物に行きたいけど、バスだと荷物を持って乗り降りしないとだし、心配だわ……。。

何かサービスはないかしら？

## ●中種子町社会福祉協議会

【内容】

〈利用時間〉午前中 〈利用対象者〉中種子町民

〈問い合わせ〉中種子町社会福祉協議会 濱島 0997-27-1845

※利用者様のお住いの地域により、利用日が決められています。まずはお問合せ下さい。

## ●特定非営利活動法人 えん

生活のちょっとした困りごと

○有償ボランティア(ささえ愛隊)

そうじ、買い物、簡単な家事、雑用、話し相手、外出の付き添いなど  
どんな小さなことでも支えます！お助けします！

～利用できる日時～

月曜日～日曜日

午前8:30～午後5:00

特定非営利活動法人

えん

☎ 0997-27-1294



NPO法人えんでは「通いの場」への無料送迎も行っています。

※とにかく、まず気軽にご相談ください😊

# ～無人市紹介～



**本村**

**季節の野菜の販売**



**向町** 問い合わせ先 宮園さん



主な営業日は  
**12月～3月**です。  
**花苗・ドラセナ  
切り花(菊)**  
を販売しています。



綺麗な花苗がありますよ😊  
ぜひお越しください。

**中田**



問い合わせ先: 嶋崎さん



国道沿いです！！  
季節の野菜や、ドラ  
セナ、花苗など、数  
名の近隣住民が持ち  
込み、販売していま  
す。

**南界**

南界朝市 代表: 鎌田 道子さん

坂井公園にて2ヶ月に1回開催！！(奇数月の第3日曜日)

→ 1、3、5、7、9、11月



- 地元生産の野菜
- 生花・苗もの
- ハンドメイド作品
- 手作り惣菜・餅・菓子
- 種子島でとれた魚 など

古市家住宅近くの坂井公園で開催しております。  
毎回、大盛況でたくさんの方が買い物に来ています。白  
菜やキャベツなどの葉物野菜も格安で販売中！！是非  
一度足を運んでみませんか？

# 油久・南界・岩岡 国・県・町指定文化財

- 松濤庵跡(熊野)
- 阿獄の洞穴(塩屋)
- 坂井神社の大ソテツ(坂井)
- 矢止石・日良法印墓地後(坂井)
- 南界小釣鐘堂跡(本村)
- 古市家住宅(本村)
- 日良法印御墓所(田島)
- 立切遺跡(本村)

# ●松濤庵跡(しょうとうあんあと)

町指定文化財 有形文化財(建造物) 熊野 熊野神社所有 H22.5.18



# ●阿獄の洞穴(あだけのどうけつ)

町指定文化財 記念物(史跡) 塩屋 塩屋集落所有 S56.2.8指定



塩屋老人クラブの方々が清掃活動をしています。

# ●坂井神社の大ソテツ

町指定文化財 記念物(天然記念物) 本村 坂井神社所有 S55.3.26

## ●矢止石(写真左)

町指定文化財 有形文化財(歴史資料) 本村 中種子町所有 S55.3.26

## ●日良法印墓地跡(写真右)

町指定文化財 記念物(史跡) 本村 中種子町所有 S58.10.1



坂井神社の大ソテツを見学した際にはこの石碑の見学も是非！！敷地内には石のテーブル、椅子もあるので休憩もできます。場所は本村公民館前です。

# ●南界小釣鐘堂跡

町指定文化財 有形文化財 南界小釣鐘堂跡 本村 中種子町所有 H22.5.18



# ●古市家住宅

国指定文化財 有形文化財(建造物) 本村 古市家一英所有 H6.7.12



**1845年に建てられた古市家住宅。**  
この家を建てた古市源助氏は坂井村で床屋や横目といった重要な役割を務めた郷士でした。  
平成13、14年解体修理工事が行われ、創建当時の姿に復元されました。

# ●立切遺跡(たちきいせき)

鹿児島県指定史跡 立切遺跡 本村 H27.4.17



**3万年以上前に降り積もった火山灰の下層から調理場の跡、石器などがまとまって出土し、この発見は、これまでの旧石器時代の定説を覆すものとして大いに注目されました。**  
立切遺跡は範囲が広く、国内最古とみられる旧石器時代の落とし穴が12基見つかりました。

# ●日良法印御墓所

町指定文化財 記念物(史跡) 田島 浄光寺所有 S58.10.1



田島集落にある、浄光寺。門をくぐると左側に建てられています。明智光秀の本能寺ともとても近いお寺だそうです。

## ～地域資源～

# 花さと(はなさと)

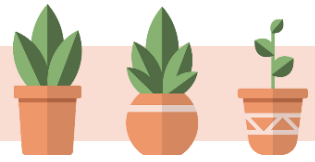

### 営業日

木曜～火曜日 9時～17時

水曜定休日(在宅時は対応します)

連絡先090-5738-5373 長田

中種子町坂井3546-4

## 中種子町 温泉保養センター



### ●利用時間

4月～9月 11時～21時

10月～3月 11時～20時

### ●休館日

毎週木曜日

年末年始(12月28日～1月3日)

※未就学児は無料

※「運転免許自主返納カード」

所有者は**100円引き**

同伴者も1名同様。

(カードの提示が必要です)

### ●利用料金

大人(中学生以上) 400円

高齢者(70歳以上) 300円

小学生 200円

坂井5542 TEL27-9211

## 自然レクリエーション村(熊野海水浴場)



熊野海岸に隣接するキャンプ場

町内唯一の海水浴場です。

利用可能期間

海水浴場 7月1日～8月31日

キャンプ場 年間通して利用可能

(年末年始は除く)

公式ホームページより引用

中種子町坂井熊野

0997-27-8785

# モンテッソーリこどもの家 tenpo



たくさんの挑戦と失敗ができる  
子どもが心地よく過ごせる場所



TEL  
中種子町坂井740



## 屋久津夕日が丘



～問い合わせ～

**川下商店**

中種子町 坂井1038-3

0997-27-9356

川下商店、岩岡簡易郵便局横から海沿いに入ると目の前には西海岸が広がり、屋久島に沈む夕日を見ることが出来ます。

天気の良い日は硫黄島、竹島、開聞岳など素晴らしい眺めが広がります。声を掛けてくれば、仲間同士のBBQなどにも場所を貸してくれます😊





# 中種子町予約型 乗合タクシー※運賃無料

## 乗合タクシーとは？

「乗合タクシー」は、予約に応じて運行する相乗りタイプのタクシーです。自宅から乗車でき、高齢者等の買い物や通院などの交通手段を目的としています。

すべての町民の皆様が利用できますが、乗車できる地域・目的地運行日時・予約時間などが決まっていますので、ご確認のうえ、ご利用ください。

## 路線名と運行区域

路線名	運行区域 (利用できる地域)	運行事業者
三浜線	大牟礼、伊原、下田、阿保	市丸タクシー へ予約
公立病院西回り線	満足山、西之山、輪之尾、原尾、阿高磯、屋久津、櫻湯、衣之平	
秋佐野線	秋佐野、戸畑、向井町	
女洲線	女洲、大久保、広ヶ野、竹屋野、阿曾	
公立病院東回り線	阿曾、竹屋野、広ヶ野、東之町、西之町、向町、女洲、大久保、今熊野、熊野、新町、塩屋	

※上記記事の集落でも国道等にある地域で利用できない区域(字)がありますので、ご注意ください。

## 市街地等での停留所

路線名	乗り降りが可能な停留所
三浜線	【路線バス停】 野間(郵便局前) 下馬三文字(Aコープ前)
秋佐野線	【医療機関】 田上診療所 高岡医院 中種子クリニック
女洲線	【公共施設】 鎌田歯科医院 たなか歯科医院 羽生歯科医院 中種子町役場
公立病院東回り線	【医療機関】 公立種子島病院
公立病院西回り線	

## 運行日及び運行本数

路線名	運行日	運行本数
三浜線・秋佐野線・女洲線	週2回(水・金) (祝祭日は休み)	上り(大字→市街地) 1便 下り(市街地→大字) 2便
公立病院東・西回り線	週3回(月・火・木) (祝祭日は休み)	

《裏面もあります》

## 運行時間

便	運行時間
上り便	(発) 郊外地域 8:30~8:35 → (着) 市街地又は公立種子島病院 8:50~9:00
下り1便	(発) 市街地又は公立種子島病院 11:20 → (着) 郊外地域 11:30~11:45
下り2便	(発) 市街地又は公立種子島病院 13:20 → (着) 郊外地域 13:30~13:45

## 運賃

● 無料 (令和6年7月1日から)

## 予約の仕方

- 予約は、利用日の2日前から可能です。
- 予約の受付時間は 8:00 ~ 17:00 です。
- 各便の予約締切時間は下記のとおりです。

便	運行時刻	予約締切
上り便 (郊外地域→市街地又は公立病院)	8:30~	前日の17:00
下り1便 (市街地又は公立病院→郊外地域)	11:20~	当日の10:20
下り2便 (市街地又は公立病院→郊外地域)	13:20~	当日の12:20

## ● 予約の取消

便	取消締切時間
上り便	前日又は当日の8:00
下り1便	当日の10:20まで
下り2便	当日の12:20まで

● 予約の際は、お名前と地域名、利用したい「日と便」、「利用する停留所」をお伝えください。

電話番号	
市丸タクシー乗合専用電話	27-0560

乗合タクシーに関するお問い合わせ 中種子町地域公共交通確保維持改善協議会 事務局  
中種子町役場 企画課企画調整係 27-1111 (内線286)

# コミュニティバス時刻表

長谷・岩岡線			
上り(大字→市街地)		下り(市街地→大字)	
停留所	月・木	火・水・金・土	月・木
長谷	8:45	8:45	12:25
坂井長谷	/	8:46	12:26
三本松	/	8:47	12:27
中田三文字	/	8:48	12:28
原尾	8:49	/	12:29
中田	/	8:49	12:30
中田橋	/	8:50	12:31
衣之平	8:54	8:53	12:31
梶潟	9:00	8:59	12:33
屋久津	9:01	9:00	12:38
阿高磯	9:06	9:05	12:43
満足山	9:11	9:10	12:44
高峯	9:13	9:12	12:50
保健センター	9:13	9:12	12:53
中種子クリニック	9:14	9:13	12:54
栄町	9:15	9:14	12:55
野間	9:16	9:15	12:55
Aコープ前	9:17	9:16	12:56
中央保育所	9:18	9:18	12:57
田上診療所	9:19	9:18	12:58

坂井・油久線			
上り(大字→市街地)		下り(市街地→大字)	
停留所	月～土	停留所	月～土
今熊野	8:40	田上診療所	12:20
熊野	8:42	中央保育園	12:21
塩屋	8:43	Aコープ前	12:22
坂井三文字	8:48	野間	12:23
坂井	8:49	栄町	12:24
田島	8:49	中種子クリニック	12:25
南界	8:50	保健センター	12:26
田島西	8:52	老人ホーム前	12:26
輪之尾	8:54	広ヶ野	12:28
西之山	8:57	町営住宅前	12:28
御新田	8:58	油久	12:30
美座	9:00	東之園	12:32
東之園	9:01	美座	12:33
油久	9:03	御新田	12:35
町営住宅前	9:05	西之山	12:37
広ヶ野	9:05	輪之尾	12:39
老人ホーム前	9:06	田島西	12:41
保健センター	9:07	南界	12:43
中種子クリニック	9:08	田島	12:44
栄町	9:09	坂井	12:44
野間	9:10	坂井三文字	12:45
Aコープ前	9:11	塩屋	12:50
中央保育所	9:12	熊野	12:51
田上診療所	9:13	今熊野	12:53



運賃 無料

運行日 月～土曜日  
(土曜日は上り便のみ。)  
祝祭日は運休)

問い合わせ先

中種子町役場企画課

TEL27-1111

株式会社GLOBAL THINK

TEL22-9600

# 乗合バス 時刻表

令和8年4月1日～

系統名 中央本線(南種子町役場前～野間～種子島高校)

## 西之表方面

高速船・フェリーとの接続	鹿兒島便		鹿兒島便			
	屋～鹿便 9:30発	10月～6月 11:05発 7月～9月 11:10発	屋久島便 12:00発	わかさ 13:45発	鹿兒島便 16:40発	屋久島便 17:25発
停留所	路1-①	路2-②	路3-①	路1-③	路2-④	路3-③
1 南種子町役場前	6:18	9:23	10:18	12:03	14:58	15:43
2 南種子営業所	6:21	9:26	10:21	12:06	15:01	15:46
3 大 宇 都	6:22	9:27	10:22	12:07	15:02	15:47
4 大宇都三文字	6:23	9:28	10:23	12:08	15:03	15:48
5 公立種子島病院	6:26	9:31	10:26	12:11	15:06	15:51
6 長 谷	6:28	9:33	10:28	12:13	15:08	15:53
7 中田三文字	6:31	9:36	10:31	12:16	15:11	15:56
8 坂井三文字	6:34	9:39	10:34	12:19	15:14	15:59
9 坂 井	6:35	9:40	10:35	12:20	15:15	16:00
10 田 島	6:35	9:40	10:35	12:20	15:15	16:00
11 美 座	6:38	9:43	10:38	12:23	15:18	16:03
12 中種子クリニック	6:41	9:46	10:41	12:26	15:21	16:06
13 栄 町	6:43	9:48	10:43	12:28	15:23	16:08
14 野 間	6:44	9:49	10:44	12:29	15:24	16:09
15 A コーポ前	6:45	9:50	10:45	12:30	15:25	16:10
16 中央高校前	6:46	9:51	10:46	12:31	15:26	16:11
17 納 官	6:50	9:55	10:50	12:35	15:30	16:15
18 脇 之 川	6:55	10:00	10:55	12:40	15:35	16:20
19 坂元入口	6:56	10:01	10:56	12:41	15:36	16:21
20 浜 津 脇	6:57	10:02	10:57	12:42	15:37	16:22
21 星原小下	6:58	10:03	10:58	12:43	15:38	16:23
22 牧 川	7:01	10:06	11:01	12:46	15:41	16:26
23 住 吉	7:08	10:13	11:08	12:53	15:48	16:33
24 せいざん病院	7:10	10:15	11:10	12:55	15:50	16:35
25 形 之 山	7:12	10:17	11:12	12:57	15:52	16:37
26 下 能 野	7:13	10:18	11:13	12:58	15:53	16:38
27 上 能 野	7:14	10:19	11:14	12:59	15:54	16:39
28 石 寺	7:19	10:24	11:19	13:04	15:59	16:44
29 自動車学校前	7:20	10:25	11:20	13:05	16:00	16:45
30 合同庁舎前	7:21	10:26	11:21	13:06	16:01	16:46
31 川 迎	7:22	10:27	11:22	13:07	16:02	16:47
32 わかさ公園	7:23	10:28	11:23	13:08	16:03	16:48
33 鴨 女 町	7:24	10:29	11:24	13:09	16:04	16:49
34 天 神 橋	7:25	10:30	11:25	13:10	16:05	16:50
35 産業会館前	7:27	10:32	11:27	13:12	16:07	16:52
36 熊毛支庁下	7:28	10:33	11:28	13:13	16:08	16:53
37 西之表港	7:30	10:35	11:30	13:15	16:10	16:55
38 松 島	7:34	10:39	11:34	13:19	16:14	16:59
39 種子島高校前	7:38	10:43	11:38	13:23	16:18	17:03

## 南種子方面

高速船・フェリーとの接続	鹿兒島便		鹿兒島便			
	屋久島便 7:50着	鹿兒島便 9:05着	鹿兒島便 11:45着	屋久島便 14:05着	鹿兒島便 16:30着	鹿兒島便 17:20着
停留所	路2-①	路1-②	路2-③	路3-②	路1-④	路3-④
1 種子島高校前	7:07	9:17	11:07	0:00	14:47	17:47
2 松 畑	7:11	9:21	11:11	12:26	14:51	17:51
3 西之表港	7:15	9:25	11:15	12:30	14:55	17:55
4 熊毛支庁	7:17	9:27	11:17	12:32	14:57	17:57
5 産業会館前	7:18	9:28	11:18	12:33	14:58	17:58
6 天 神 橋	7:20	9:30	11:20	12:35	15:00	18:00
7 鴨 女 町	7:21	9:31	11:21	12:36	15:01	18:01
8 わかさ公園	7:22	9:32	11:22	12:37	15:02	18:02
9 川 迎	7:23	9:33	11:23	12:38	15:03	18:03
10 合同庁舎前	7:24	9:34	11:24	12:39	15:04	18:04
11 自動車学校前	7:25	9:35	11:25	12:40	15:05	18:05
12 石 寺	7:26	9:36	11:26	12:41	15:06	18:06
13 上 能 野	7:31	9:41	11:31	12:46	15:11	18:11
14 下 能 野	7:32	9:42	11:32	12:47	15:12	18:12
15 形 之 山	7:33	9:43	11:33	12:48	15:13	18:13
16 せいざん病院	7:35	9:45	11:35	12:50	15:15	18:15
17 住 吉	7:37	9:47	11:37	12:52	15:17	18:17
18 牧 川	7:44	9:54	11:44	12:59	15:24	18:24
19 星原小下	7:47	9:57	11:47	13:02	15:27	18:27
20 浜 津 脇	7:48	9:58	11:48	13:03	15:28	18:28
21 坂元入口	7:49	9:59	11:49	13:04	15:29	18:29
22 脇 之 川	7:50	10:00	11:50	13:05	15:30	18:30
23 納 官	7:55	10:05	11:55	13:10	15:35	18:35
24 中央高校前	7:59	10:09	11:59	13:14	15:39	18:39
25 A コーポ前	8:00	10:10	12:00	13:15	15:40	18:40
26 野 間	8:01	10:11	12:01	13:16	15:41	18:41
27 栄 町	8:02	10:12	12:02	13:17	15:42	18:42
28 中種子クリニック	8:04	10:14	12:04	13:19	15:44	18:44
29 美 座	8:07	10:17	12:07	13:22	15:47	18:47
30 田 島	8:10	10:20	12:10	13:25	15:50	18:50
31 坂 井	8:10	10:20	12:10	13:25	15:50	18:50
32 坂井三文字	8:11	10:21	12:11	13:26	15:51	18:51
33 中田三文字	8:14	10:24	12:14	13:29	15:54	18:54
34 長 谷	8:17	10:27	12:17	13:32	15:57	18:57
35 公立種子島病院	8:19	10:29	12:19	13:34	15:59	18:59
36 大宇都三文字	8:22	10:32	12:22	13:37	16:02	19:02
37 大 宇 都	8:23	10:33	12:23	13:38	16:03	19:03
38 南種子営業所	8:24	10:34	12:24	13:39	16:04	19:04
39 南種子町役場前	8:27	10:37	12:27	13:42	16:07	19:07

※曜日運行の7:00発高速船・18:20着高速船には接続していません  
 ※ [ ] はフリー乗降区間です  
 ※フリー乗降区間で降車される方は乗車の際に運転手にはっきり伝えてください

日曜・祝日は  
運休です

# ～耳よい情報～



美容室に行きたいけど  
自分では行けない。



車いすで自宅から  
出るのも大変…



そんな時には私にお任せ!!  
訪問美容をしていますので  
ご相談ください😊

カット



施設・病院 ¥2200(税込)  
ご自宅 ¥3300(税込)

カラー



¥5000(税込)

**訪問美容 寿樹(じゅじゅ) 鎌田**

☎891-3604

中種子町野間 種子島拠点

090-9599-5919

定休日

水・土・日・祝(予約制)



# 地域の資源探しています！！

○近所で何気に集まって井戸端会議をしている。

○朝、ご近所さんで集まってラジオ体操をしている。

○あの人、〇〇が上手！！

など、“人”も立派な資源です。

そんな何気ない情報をお待ちしています！！

## この資源マップのお問合せは



**油久、南界、岩岡校区担当**

第2層生活支援コーディネーター

**斉藤 亜矢**

**連絡先**

**中種子町社会福祉協議会**

**0997-27-1845**

令和8年5月 現在

●この資源表は中種子町ホームページにも掲載されています

