

統計なかたね

平成24年度版



鹿児島県中種子町

中種子町の概況

本町は、鹿児島から南へ 119 km の洋上にある種子島の中央に位置し、北は西之表市、南は南種子町に隣接し、東西は太平洋と東シナ海に面している。

南北 22 km、東西 7 km で 60 の行政集落があり行政区域面積は 137.78km² である。

地勢は一般に穏やかな丘陵地で、北部に山林地帯が多く最も高い山が 282.3m で中央から南部にかけて比較的平坦な耕地が多い。平成 22 年度国勢調査で、人口は 8,696 人(男 4,114 人、女 4,582 人)、世帯数 3,946 世帯であり、産業別 15 歳以上就業人口の割合は、第 1 次産業 37.4%、第 2 次産業 11.2%、第 3 次産業 51.0% である。平成 24 年の平均気温は 19.2℃ で温暖な気象条件を利用してさとうきび、甘しょを中心とした農業の町である。

沿革

種子島は大隅半島の南にあつて、南西諸島中最も本土に近い島であり、日本の離島中第 7 番目の面積を有する島である。

大宝年間中は太宰府管内の治下であり、後に大隅国に属してから 350 ～ 360 年間ははっきりしていない。その後近衛家の荘園となり、鎌倉幕府時代直轄を経て種子島家始祖、肥後守、平信基の治むるところとなり、幾多の移り変わりを経て種子島氏 25 代久尚王政維新の際、領土を奉還した。以後明治 3 年からめまぐるしいほどに行政改革がなされ、明治 22 年 4 月町村制実施によって種子島は熊毛郡となり、北種子村、中種子村、南種子村が誕生した。

鎌倉幕府直轄時代の郡政当時種子島は上郡、中郡、下郡、に三分して治めた言われる。中種子村はその中郡にあたり野間、納官、油久、増田、坂井、の 5 ケ村で構成されていた。

明治となって納官から牧川、油久から田島が分村して 7 ケ村となり、この 7 ケ村が統合されて中種子村となりその後昭和 15 年町政を施行し現在に至っている。

■町章 (昭和 42 年 3 月 25 日制定)

円の中には中種子町の「中」の文字を配し外苑は平和円満を、中の文字は町民の団結を表現するもので中種子町の伝統、理想を象徴しています。



■町のシンボルマーク

「明るい未来に種まく町」のキャッチフレーズをモチーフに、「中種子町」の頭文字 (中) を町づくりに励む若者をイメージし、「太陽の里」を赤で、「福祉の里」「みどりの里」をハートのグリーンで表現しました。



■町のキャラクター (ベニーちゃん)

町の象徴の一つ「ツマベニチョウ」が、基幹作物である「サトウキビ」をつかんだ姿のキャラクターです (写真左) 着ぐるみ (写真右) もあり、主に町の各種イベントに登場し、親しまれています。



町民憲章

- わたしたち中種子町民は 祖先を敬いお互いにいたわり合い 心豊かな町をつくります
- わたしたち中種子町民は 生きがいを求め 教養を高め 文化の町をつくります
- わたしたち中種子町民は 勤労を重んじ 生産に励み 活気に満ちた町をつくります
- わたしたち中種子町民は 若い力を伸ばし 健康で明るい町をつくります
- わたしたち中種子町民は 決まりを守り 礼儀を正し 住みよい町をつくります

統計なかたね（平成24年度版）目次

目次	-----	1～3
1. 土地, 気象		
1. 位置	-----	4
2. 面積	-----	4
3. 地目別土地	-----	4
4. 気象	-----	5
5. 過去の台風記録	-----	6
2. 人 口		
1. 男女別人口及び世帯数の推移	-----	7
2. 集落別世帯数及び人口	-----	8
3. 熊毛地区各市町の面積・世帯・人口・人口密度	-----	9
4. 5歳階級別男女別人口の推移	-----	10
人口の5歳階級ピラミッド	-----	11
5. 産業大分類別, 男女別15歳以上就業人口の推移	-----	12
3. 町民所得		
1. 町民所得（県民所得）の推移	-----	13
2. 産業別総生産額の推移	-----	13
4. 農 業		
1. 農家数の推移	-----	14
2. 農家人口の推移	-----	14
3. 経営耕地規模別農家数(販売農家)	-----	14
4. 耕作放棄地面積規模別農家数(販売農家)	-----	14
5. 年齢別農業経営者数(販売農家)	-----	15
6. 年齢別世帯員数(販売農家)	-----	15
7. 農林産物総生産額の推移	-----	16
8. 畜産部門の生産額	-----	16
9. 農業基盤整備状況	-----	16
10. 耕種部門の生産額	-----	17
11. 農地転用状況の推移	-----	18
12. 年度別地籍調査状況の推移	-----	18
5. 林 業		
1. 林業部門の生産額（民有林）の推移	-----	19
2. 森林面積	-----	19
3. 民有林（私有林）の樹齢別面積	-----	19
6. 水産業		
1. 漁業種類別漁獲高	-----	20
2. 漁船の動向	-----	20
3. 許可漁業の状況	-----	20
4. 漁家と漁船	-----	20
5. 沿岸漁業者の水揚高	-----	20
6. 漁船別水揚高	-----	20
7. 魚種, 年次別漁獲高の推移	-----	21
7. 工 業		
1. 工業の推移	-----	22
2. 製造品目別従事者・出荷額	-----	22

8. 商 業		
1. 一般商店の動き	-----	23
2. 産業別分類別商店数・従業者数・販売額の推移	-----	23
9. 事業所		
1. 経営組織別事業所数及び従業者数の推移	-----	24
2. 産業別事業所数及び従業者数の推移（民営）	-----	24
10. 消費・金融		
1. 酒の消費状況	-----	25
2. たばこ税納付額状況	-----	25
3. 農業協同組合の信用事業状況	-----	25
4. 漁業協同組合の信用事業状況	-----	25
11. 土木・住宅		
1. 道路の状況	-----	26
2. 主な橋りょう	-----	26
3. 公園の状況	-----	26
4. 町営住宅の戸数	-----	27
5. 県営住宅の戸数	-----	27
6. 新築の状況（木造）	-----	27
7. 新築の状況（非木造）	-----	27
12. 運輸・通信		
1. 種子島空港の乗降客及び貨物数の推移	-----	28
2. 種子島空港の現況	-----	29
3. 自動車登録台数の推移	-----	30
4. 軽自動車登録台数の推移	-----	30
5. 電話普及状況	-----	30
6. テレビ受信契約数	-----	30
13. 社会保障		
1. 社会福祉施設の状況	-----	31
2. 身体障害者手帳の交付状況	-----	31
3. 療育手帳交付状況	-----	31
4. 国民年金（拠出）の受給状況	-----	32
5. 後期高齢者医療給付の状況	-----	32
6. 国民健康保険事業の助成状況	-----	32
14. 保険・衛生		
1. 国民健康保険の加入状況	-----	33
2. 国民健康保険税の状況	-----	33
3. 医療機関の状況	-----	33
4. 死亡原因疾患の状況	-----	34
5. ゴミ処理の状況	-----	34
6. し尿処理の状況	-----	34
15. 電気・水道		
1. 変電施設状況	-----	35
2. 町内配電施設	-----	35
3. 電力需要状況	-----	35
4. 街路灯施設状況	-----	35
5. 給水状況	-----	36
6. 上水道普及状況	-----	36
7. 簡易水道普及状況	-----	36

16. 消防・防災		
1. 消防施設・装備の状況	-----	37
2. 熊毛地区消防組合中種子分遣所職員数	-----	37
3. 中種子町消防団員数	-----	37
4. 火災の発生状況の推移	-----	37
5. 原因別火災発生件数の推移	-----	38
6. 救急車出動状況	-----	38
7. 交通事故発生件数の推移	-----	38
8. 交通違反の状況（種子島署管内）	-----	39
17. 教 育		
1. 幼稚園の園児数	-----	40
2. 保育所・幼稚園の園児数	-----	40
3. 小学校の児童数・教員数	-----	41
4. 中学校の生徒数・教員数	-----	41
5. 中学校卒業後の進路状況	-----	41
6. 県立中種子高等学校の生徒数・教員数	-----	42
県立種子島中央高等学校の生徒数・教員数	-----	42
7. 県立中種子高等学校卒業後の進路状況	-----	42
県立種子島中央高等学校卒業後の進路状況	-----	42
18. 財政・税		
1. 平成24年度一般会計予算（12月末現在）	-----	43
2. 特別会計の予算と決算	-----	44
3. 決算額の推移（一般会計）	-----	44
4. 財産管理状況（公有財産）	-----	45
5. 固定資産税収入状況	-----	45
6. 町税収入状況	-----	45
19. 行政・執行機関		
1. 組織機構及び人員配置図	-----	46
2. 職員定数等の状況	-----	46
3. 歴代町村長	-----	47
4. 歴代助役・副町長	-----	47
5. 歴代収入役	-----	47
6. 歴代議長	-----	48
7. 歴代副議長	-----	48
8. 議員名簿	-----	49
9. 議会機構	-----	49
10. 歴代教育長・委員長・職務代理者	-----	50
20. 選 挙		
1. 男女別有権者数	-----	51
2. 各種選挙別有権者・投票者数	-----	51
21. 町政のあゆみ		
1. 町政のあゆみ	-----	52～54

1. 土地・気象

1. 位置

役場所在地		県庁までの距離
地名	経緯度	
中種子町野間5,186番地	東経130°57'40" 北緯30°31'44"	154.0km

2. 面積

総面積	南北	東西
137.78km ²	22km	7km

3. 地目別土地

(単位：km²)

年次	地目	田	畑	宅地	山林	原野	雑種地	道路 その他	総数
		平成15年	地積	6.85	38.00	2.65	38.85	7.90	2.32
	構成比	4.97%	27.59%	1.92%	28.20%	5.73%	1.68%	29.91%	100.00%
平成16年	地積	6.75	37.84	2.66	39.09	7.78	2.42	41.24	137.78
	構成比	4.90%	27.46%	1.93%	28.37%	5.65%	1.76%	29.93%	100.00%
平成17年	地積	6.72	37.88	2.76	39.68	7.26	2.85	40.63	137.78
	構成比	4.88%	27.49%	2.00%	28.80%	5.27%	2.07%	29.49%	100.00%
平成18年	地積	6.50	37.37	2.82	40.09	6.50	3.11	41.39	137.78
	構成比	4.72%	27.12%	2.05%	29.10%	4.72%	2.26%	30.04%	100.00%
平成19年	地積	6.41	37.26	2.83	40.79	5.70	3.08	41.71	137.78
	構成比	4.65%	27.04%	2.05%	29.61%	4.14%	2.24%	30.27%	100.00%
平成20年	地積	6.33	37.24	2.81	39.33	5.23	3.24	43.60	137.78
	構成比	4.59%	27.03%	2.04%	28.55%	3.80%	2.35%	31.64%	100.00%
平成21年	地積	6.30	37.17	2.76	39.43	5.02	3.21	43.89	137.78
	構成比	4.57%	26.98%	2.00%	28.62%	3.64%	2.33%	31.86%	100.00%
平成22年	地積	7.00	39.33	3.09	43.44	5.21	3.38	36.33	137.78
	構成比	5.08%	28.55%	2.24%	31.53%	3.78%	2.45%	26.37%	100.00%
平成23年	地積	6.98	39.29	3.09	43.37	5.23	3.41	36.41	137.78
	構成比	5.07%	28.52%	2.24%	31.48%	3.80%	2.47%	26.43%	100.00%
平成24年	地積	6.96	39.27	3.10	44.01	4.92	3.43	36.09	137.78
	構成比	5.05%	28.50%	2.25%	31.94%	3.57%	2.49%	26.19%	100.00%

資料：税務課

4. 気 象

区分 年次	海面気圧 平均 (hpa)	気 温 (°C)			平均相対 湿度 (%)	降 水 量 (mm)		風 速 (m/s)	
		平均	最 高 (極値)	最 低 (極値)		最大日 降水量	年降水量	最 大	平 均
5	1,014.9	19.5	32.2	4.6	75	164.5	2,705.5	29.8	4.7
6	1,014.5	20.3	33.7	4.8	73	167.5	2,299.5	19.8	4.5
7	1,015.2	19.5	34.6	4.6	73	368.0	2,662.0	18.7	4.6
8	1,015.0	19.6	32.9	1.6	73	204.0	2,079.5	22.8	4.6
9	1,015.0	20.0	33.0	3.8	73	321.5	2,168.5	21.9	4.6
10	1,014.6	21.2	34.7	3.6	75	235.5	2,769.0	18.5	4.2
11	1,014.3	20.1	32.3	4.5	72	171.0	2,999.0	18.1	4.5
12	1,014.1	20.0	32.9	3.3	73	103.0	1,908.0	18.9	4.5
13	1,014.0	20.1	33.7	1.8	73	340.5	2,863.0	19.2	4.2
14	1,014.4	20.0	32.8	4.8	73	163.5	2,258.5	19.5	4.3
15	1,014.6	20.1	33.5	3.9	73	122.5	2,284.0	20.0	4.2
16	1,014.5	20.3	34.2	4.1	72	237.0	2,565.5	25.2	4.3
17	1,014.7	19.5	32.4	2.6	71	209.5	2,198.0	28.4	6.1
18	1,014.3	20.1	33.7	2.6	71	100.0	2,074.0	21.6	5.5
19	1,014.5	20.2	32.7	-0.5	70	206.0	2,081.5	31.5	5.7
20	1,014.5	19.7	34.4	2.2	71]	207.0	2,482.0	28.3	5.4
21	1,014.1	19.9	33.4	3.1	71	157.0	1,768.0	22.3	5.5
22	1,015.1	19.9	32.7	2.7	72	213.0	3,185.0	23.4	5.8
23	1,014.9	19.3	32.6	1.8	71	231.5	2,899.0	22.4	6.0
24	1,014.1	19.2	33.5	2.6	73	162.5	2,502.0	22.3]	5.8]

資料：種子島特別地域気象観測所

※値] 資料不足値

統計値を求める対象となる資料が許容する資料数を満たさない場合。
資料不足値には十分な信頼性なし。

●平成24年の気象状況

要素 月	気 温 (°C)			降 水 量 (mm)			
	平均	最 高 (極値)	最 低 (極値)	日降水量階級別日数		月降水量	最大日 降水量
				1 mm以上	10mm以上		
1月	10.6	17.1	3.8	9	4	113.5	28.0
2月	11.6	22.6	2.6	13	7	238.0	96.5
3月	14.7	23.6	5.9	15	8	185.5	31.5
4月	17.3	24.2	7.1	11	7	254.5	56.0
5月	20.8	26.5	14.0	8	6	121.0	26.5
6月	24.1	30.7	19.0	21	15	597.0	98.5
7月	28.1)	32.6)	24.1)	9)	3)	83.0)	29.5)
8月	28.0	33.5	23.8	16	4	188.0	58.5
9月	24.9	31.5	17.8	12	7	371.0	162.5
10月	21.5	28.4	12.4	6	2	58.5	35.5
11月	16.5	22.5	7.8	10	5	130.0	29.0
12月	12.8	20.9	3.7	12	3	162.0	84.0

資料：種子島特別地域気象観測所

※値) 準正常値

観測結果にやや疑問がある，または統計を行う対象資料が許容範囲で欠けている値である。
必要な数値は要素，現象，統計方法により若干異なる。

5. 過去の台風記録
(九州南部に上陸または接近した台風)

年	月	日	台風 番号	最低気圧		最大風速			最大瞬間風速			総降水量 (mm)
				(hpa)	日時分	風向	(m/s)	日時分	風向	(m/s)	日時分	
2004 (H16)	6	8 ~ 11	0404	993.4	11. 05:36	北北西	17.8	11. 06:50	北	40.4	11. 05:36	290.0
		19 ~ 21	0406	971.9	20. 23:33	西北西	16.6	21. 02:50	東	28.4	20. 17:18	50.5
	7	31 ~	0410	999.5	31. 16:59	西	9.8	31. 17:50	西	18.1	31. 16:57	0.0
		~ 1										
	8	16 ~ 19	0415	1004.0	19. 02:14	南南西	10.6	19. 08:20	南	22.1	18. 21:50	36.5
		27 ~ 30	0416	966.9	30. 05:04	南西	25.2	30. 09:30	南西	45.2	30. 10:53	377.0
	9	4 ~ 7	0418	988.6	7. 05:44	南	17.6	7. 07:10	南南西	35.5	7. 06:18	25.5
		28 ~ 29	0421	994.3	29. 07:24	南西	18.8	29. 08:40	南西	33.5	29. 08:38	20.0
	10	18 ~ 20	0423	957.2	20. 07:04	西北西	19.1	20. 08:40	東	37.4	20. 04:48	243.5
		25 ~ 26	0424	1005.9	26. 15:25	東北東	13.7	26. 08:30	東北東	25.5	26. 08:28	166.0
2005 (H17)	9	4 ~ 6	0514	958.8	6. 05:29	南東	28.4	6. 05:20	南南東	59.2	6. 04:34	406.0
2006 (H18)	8	16 ~ 19	0610	987.3	17. 23:58	西南西	16.0	18. 02:20	西南西	22.0	18. 00:29	17.5
	9	16 ~ 17	0613	993.7	17. 14:32	西南西	20.0	17. 19:20	南東	32.5	17. 11:34	16.0
2007 (H19)	7	12 ~ 15	0704	966.5	14. 12:55	南西	31.5	14. 14:00	南南東	49.3	14. 11:06	272.5
	8	2 ~ 3	0705	987.0	2. 11:24	西北西	27.2	2. 11:00	西北西	39.9	2. 11:33	141.0
2008 (H20)	9	11 ~ 18	0813	980.3	18. 18:09	北西	28.3	18. 19:35	北西	33.8	18. 19:27	207.0
		28 ~	0815	1002.2	1. 04:49	南南西	11.7	1. 02:48	北東	18.7	1. 09:03	143.0
	~ 1											
10	~ 1											
2009 (H21)	10	6 ~ 7	0918	987.2	7. 14:40	北	22.3	7. 12:50	北	32.5	7. 12:50	160.0
2010 (H22)	9	6 ~ 7	1009	1007.0	6. 17:49	南南東	13.7	6. 14:49	南南東	22.7	6. 14:48	35.5
2011 (H23)	5	11 ~ 12	1101	999.4	12. 02:38	西	13.7	12. 16:31	西	17.6	12. 15:59	1.0
		28 ~ 29	1102	985.0	29. 08:03	北西	22.4	29. 09:26	北北東	31.5	29. 07:53	318.5
	7	18 ~ 20	1106	976.5	19. 03:21	西北西	19.9	19. 04:03	北北東	25.7	18. 20:35	58.0
	9	2 ~ 4	1112	986.8	2. 16:27	西北西	17.3	2. 19:39	西北西	23.0	3. 04:07	0.5
		9 ~ 10	1114	1011.4	9. 16:05	南南東	9.8	9. 22:32	南南東	17.0	9. 22:27	6.0
		16 ~ 21	1115	990.6	20. 15:00	北西	18.2	21. 13:33	北西	22.5	21. 13:31	189.5
2012 (H24)	6	19	1204	985.8	19. 09:58	北西	18.6	19. 11:05	北西	22.7	19. 11:04	32.5
	8	1 ~ 2	1210	986.1	1. 13:11	東北東	22.3	1. 13:16	北東	34.9	1. 13:00	59.5
		16 ~ 17	1216	998.0	17. 01:03	南東	18.1	16. 21:08	南南東	32.0	16. 23:48	52.5
	9	29 ~ 30	1217	993.5	30. 04:28	北西	17.5	30. 08:58	北東	24.2	30. 00:39	192.5

資料：種子島特別地域気象観測所
(平成19年10月1日から無人化)

2. 人 口

1. 男女別人口及び世帯数の推移

各年10月1日現在

区分 年次	人 口			対前回(年) 増 減 数	対前回(年) 増 減 比	世 帯 数	1世帯人員	備 考
	総 数	男	女					
大正 9年	11,072	5,275	5,797			2,547	4.3	第1回国勢調査
14年	11,220	5,394	5,826	148	1.3	2,554	4.4	第2回国勢調査
昭和 5年	10,949	5,236	5,713	-271	-2.4	2,372	4.6	第3回国勢調査
10年	11,396	5,532	5,864	447	4.1	2,397	4.8	第4回国勢調査
15年	11,802	5,741	6,061	406	3.6	2,353	5.0	第5回国勢調査
22年	16,355	7,884	8,471	4,553	38.6	3,243	5.0	第6回国勢調査
25年	17,587	8,536	9,051	1,232	7.5	3,335	5.3	第7回国勢調査
30年	18,670	9,083	9,587	1,083	6.2	3,497	5.3	第8回国勢調査
35年	19,321	9,366	9,955	651	3.5	4,051	4.8	第9回国勢調査
40年	17,884	8,622	9,262	-1,437	-7.4	4,202	4.3	第10回国勢調査
45年	14,775	6,874	7,901	-3,109	-17.4	3,997	3.7	第11回国勢調査
46年	14,253	6,649	7,604	-522	-3.5	3,979	3.6	推計人口
47年	13,762	6,382	7,380	-491	-3.4	3,957	3.5	推計人口
48年	13,433	6,252	7,181	-329	-2.4	3,947	3.4	推計人口
49年	13,110	6,081	7,029	-323	-2.4	3,935	3.3	推計人口
50年	13,054	6,086	6,968	-56	-0.4	3,943	3.3	第12回国勢調査
51年	13,001	6,112	6,889	-53	-0.4	3,971	3.3	推計人口
52年	12,830	6,066	6,764	-171	-1.3	3,974	3.2	推計人口
53年	12,639	6,005	6,634	-191	-1.5	3,967	3.2	推計人口
54年	12,528	5,934	6,594	-111	-0.9	4,015	3.1	推計人口
55年	12,297	5,818	6,479	-231	-1.8	4,045	3.0	第13回国勢調査
56年	12,036	5,661	6,375	-261	-2.1	4,053	3.0	推計人口
57年	11,857	5,574	6,283	-179	-1.5	4,062	2.9	推計人口
58年	11,699	5,501	6,198	-158	-1.3	4,083	2.9	推計人口
59年	11,501	5,418	6,083	-198	-1.7	4,112	2.8	推計人口
60年	11,339	5,347	5,992	-162	-1.4	4,083	2.8	第14回国勢調査
61年	11,129	5,243	5,886	-210	-1.9	4,037	2.8	推計人口
62年	11,090	5,220	5,870	-39	-0.4	4,104	2.7	推計人口
63年	10,941	5,173	5,768	-149	-1.3	4,105	2.7	推計人口
平成 1年	10,801	5,112	5,689	-140	-1.3	4,084	2.6	推計人口
2年	10,552	4,984	5,568	-249	-2.3	4,034	2.6	第15回国勢調査
3年	10,432	4,916	5,516	-120	-1.1	4,071	2.6	推計人口
4年	10,256	4,826	5,430	-176	-1.7	3,970	2.6	推計人口
5年	10,082	4,744	5,338	-174	-1.7	3,963	2.5	推計人口
6年	10,048	4,711	5,337	-34	-0.3	3,982	2.5	推計人口
7年	10,027	4,713	5,314	-21	-0.2	4,007	2.5	第16回国勢調査
8年	9,955	4,680	5,275	-72	-0.7	4,029	2.5	推計人口
9年	9,965	4,675	5,290	10	0.1	4,063	2.5	推計人口
10年	9,868	4,650	5,218	-97	-1.0	4,085	2.4	推計人口
11年	9,754	4,618	5,136	-114	-1.2	3,992	2.4	推計人口
12年	9,675	4,574	5,101	-79	-0.8	4,046	2.4	第17回国勢調査
13年	9,599	4,546	5,053	-76	-0.8	4,092	2.3	推計人口
14年	9,595	4,552	5,043	-4	-0.0	4,117	2.3	推計人口
15年	9,487	4,495	4,992	-108	-1.1	4,094	2.3	推計人口
16年	9,340	4,411	4,929	-147	-1.5	4,052	2.3	推計人口
17年	9,194	4,341	4,853	-146	-1.6	4,047	2.3	第18回国勢調査
18年	9,085	4,273	4,812	-109	-1.2	4,021	2.3	推計人口
19年	8,947	4,203	4,744	-138	-1.5	3,959	2.3	推計人口
20年	8,856	4,176	4,680	-91	-1.0	3,898	2.3	推計人口
21年	8,775	4,145	4,630	-81	-0.9	3,954	2.2	推計人口
22年	8,696	4,114	4,582	-79	-0.9	3,946	2.2	第19回国勢調査
23年	8,614	4,038	4,576	-82	-0.9	3,971	2.2	推計人口
24年	8,556	4,031	4,525	-58	-0.7	3,971	2.2	推計人口

資料：国勢調査、推計人口調査

2. 集落別世帯数及び人口

住民基本台帳

平成24年10月1日現在

地区別	世帯数	人口	男	女	
総数	4,402	8,765	4,131	4,634	
星原校区	牧川	87	158	70	88
	浜津脇	118	202	91	111
	上之城	16	36	14	22
	坂元	32	59	26	33
	竹之川	12	21	8	13
	広野	5	9	5	4
	砂中	19	34	18	16
	深久保	10	15	6	9
	計	299	534	238	296
	納官校区	宝来	17	25	10
平鍋		78	149	66	83
原之里		98	191	84	107
春田		44	88	44	44
計		237	453	204	249
増田校区	二十番	76	136	61	75
	池之平	34	67	29	38
	秋佐野	20	43	20	23
	戸畑	4	7	3	4
	向井町	27	43	18	25
	中之町	94	194	94	100
	郡原	75	160	67	93
	古房	95	188	84	104
計	425	838	376	462	
野間校区	中山	93	183	86	97
	大平	86	167	79	88
	池之向	35	73	36	37
	伏之前	452	1,089	524	565
	松原	32	65	33	32
	上方	278	544	270	274
	横町	268	556	267	289
	旭町	279	580	282	298
	栄町	66	142	66	76
	梶田	179	377	184	193
	町山崎	71	135	66	69
	阿曾	9	19	8	11
	竹屋野	114	230	116	114
	大久保	3	3	2	1
	高峯	45	86	38	48
	大牟礼	50	104	49	55
	伊原	42	84	40	44
	下田	23	45	24	21
	満足山	98	199	94	105
	阿保	3	4	3	1
	つまべに苑	48	48	9	39
	あかつき学園 あかつき園	41	52	27	25
	計	2,315	4,785	2,303	2,482

地区別	世帯数	人口	男	女	
油久校区	広ヶ野	26	44	24	20
	東之町	41	86	45	41
	女洲	28	56	26	30
	向町	43	78	33	45
	今熊野	5	9	3	6
	西之町	45	107	55	52
	美座	63	126	60	66
	西之山	43	87	42	45
	計	294	593	288	305
	南界校区	輪之尾	29	52	30
田島		119	230	112	118
東目		14	26	13	13
本村		98	202	88	114
中田		75	134	62	72
長谷		25	36	18	18
原尾		41	88	42	46
熊野		59	125	60	65
新町		42	96	43	53
塩屋		60	128	61	67
南界園	80	80	26	54	
計	642	1,197	555	642	
岩岡校区	阿高磯	73	135	64	71
	屋久津	63	122	58	64
	梶瀉	34	63	27	36
	衣之平	20	45	18	27
計	190	365	167	198	

世帯数・人口の変化
(人)

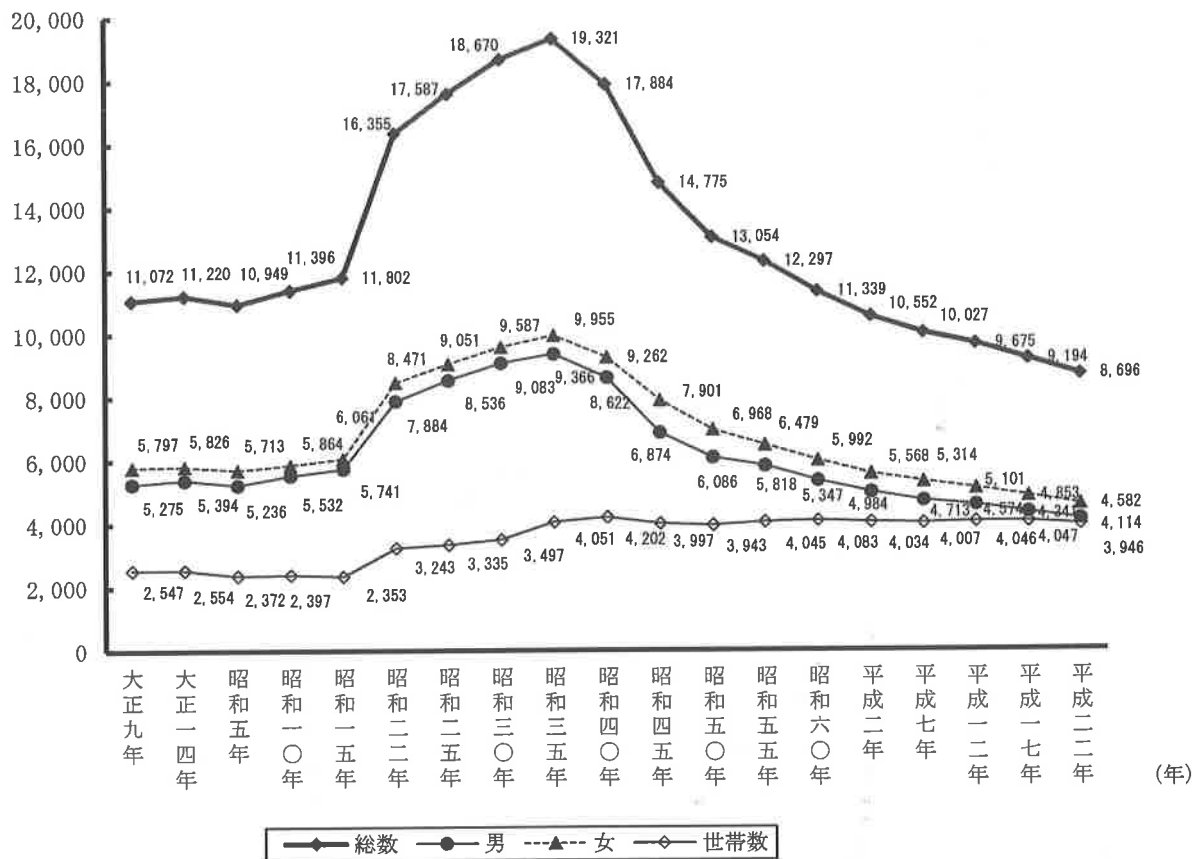

3. 熊毛地区各市町の面積・世帯・人口・人口密度

(単位: km², 戸, 人)

市町村	面積	世帯数	人口	男	女	人口密度	平成24年推計人口
西之表市	205.78	7,569	16,951	7,954	8,997	82.4	16,605
中種子町	137.78	3,946	8,696	4,114	4,582	63.1	8,556
南種子町	110.40	2,834	6,218	3,051	3,167	56.3	6,027
種子島計	453.96	14,349	31,865	15,119	16,746	70.2	31,188
屋久島町	541.00	6,248	13,589	6,641	6,948	25.1	13,455
熊毛地区計	994.96	20,597	45,454	21,760	23,694	45.7	44,643

鹿児島県計	9,188.78	729,386	1,706,242	796,896	909,346	185.7	1,689,511
-------	----------	---------	-----------	---------	---------	-------	-----------

資料: 平成22年国勢調査
平成24年推計人口調査(10/1速報値)

4. 5歳階級別男女別人口の推移

年次 年齢	平成 2 年			平成 7 年			平成 1 2 年			平成 1 7 年			平成 2 2 年		
	総数	男	女	総数	男	女	総数	男	女	総数	男	女	総数	男	女
0～4	625	332	293	458	241	217	465	223	242	387	201	186	329	174	155
5～9	756	381	375	654	356	298	484	250	234	441	213	228	407	223	184
10～14	706	385	321	722	360	362	634	341	293	452	234	218	436	203	233
15～19	535	252	283	438	225	213	471	236	235	407	229	178	296	153	143
20～24	285	113	172	242	113	129	241	125	116	257	132	125	184	96	88
25～29	494	237	257	381	173	208	358	173	185	334	180	154	338	177	161
30～34	645	334	311	534	256	278	434	222	212	426	209	217	363	193	170
35～39	698	354	344	667	346	321	569	284	285	423	205	218	445	221	224
40～44	616	307	309	689	362	327	655	346	309	560	291	269	431	209	222
45～49	615	273	342	576	284	292	697	359	338	651	331	320	545	278	267
50～54	829	385	444	623	270	353	587	290	297	703	368	335	645	325	320
55～59	895	453	442	818	384	434	616	274	342	597	291	306	705	370	335
60～64	836	393	443	854	421	433	785	360	425	608	257	351	598	296	302
65～69	655	299	356	778	352	426	835	397	438	763	347	416	585	245	340
70～74	515	203	312	594	257	337	715	313	402	765	352	413	720	321	399
75～79	423	154	269	460	157	303	497	206	291	638	257	381	686	303	383
80～84	252	90	162	324	107	217	354	104	250	398	158	240	527	199	328
85～89	122	29	93	136	32	104	191	56	135	247	53	194	284	103	181
90～94	40	9	31	64	15	49	60	10	50	110	30	80	133	20	113
95～99	9	1	8	13	2	11	25	4	21	22	3	19	36	5	31
100以上	1	0	1	2	0	2	2	1	1	5	0	5	3	0	3
合計	10,552	4,984	5,568	10,027	4,713	5,314	9,675	4,574	5,101	9,194	4,341	4,853	8,696	4,114	4,582

資料：国勢調査

人口の5歳階級ピラミッド

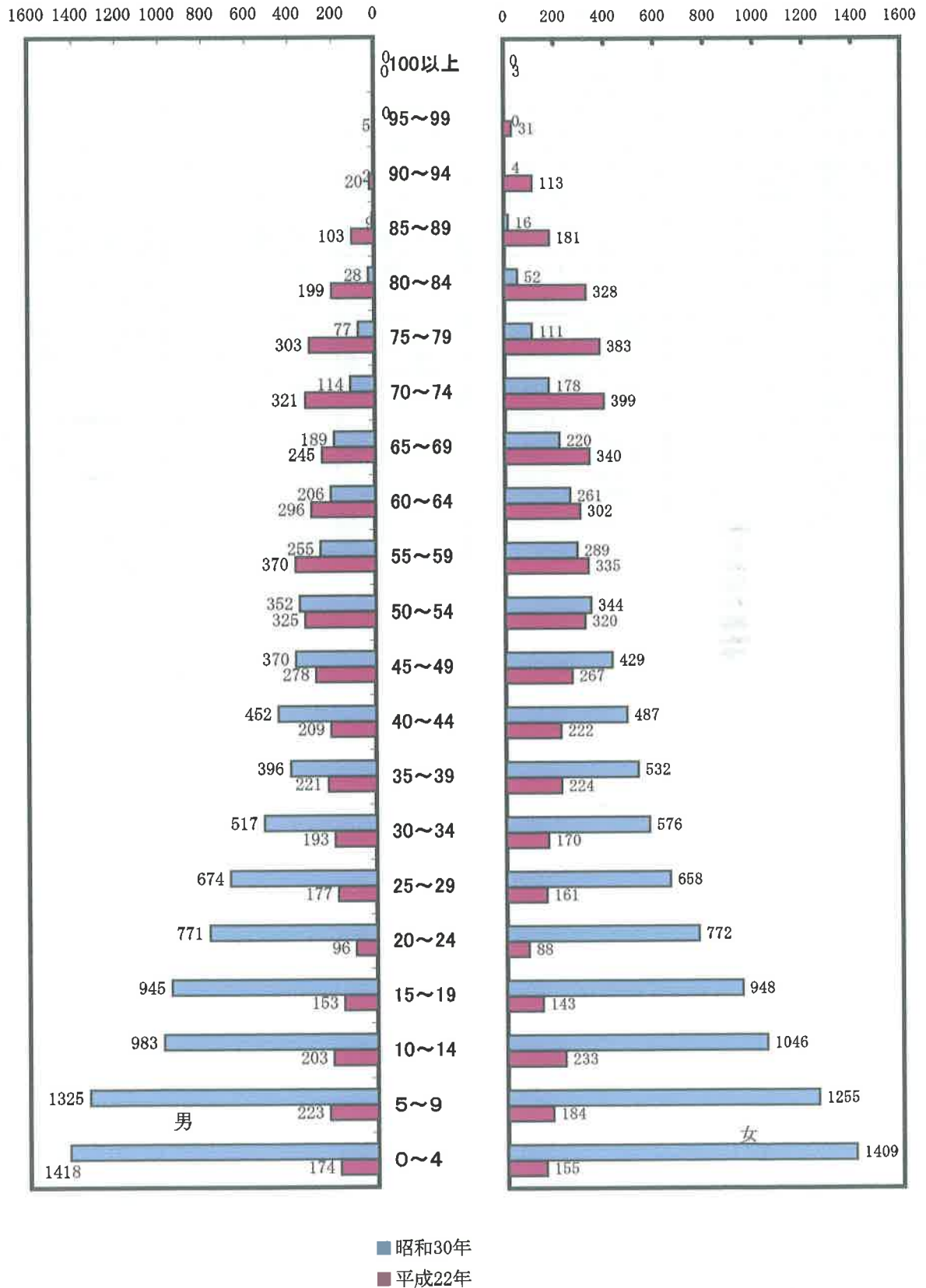

5. 産業大分類別、男女別15歳以上就業人口の推移

(単位：人)

年次 産業別	平成12年				平成17年				平成22年			
	総数	男	女	構成比	総数	男	女	構成比	総数	男	女	構成比
総数	5,247	2,852	2,395	100.0%	5,018	2,720	2,298	100.0%	4,613	2,517	2,089	100.0%
第一次産業	2,068	1,006	1,062	39.4%	1,920	982	938	38.3%	1,725	950	775	37.4%
農業	1,983	952	1,031	37.8%	1,837	932	905	36.6%	1,632	879	753	35.4%
林業・狩猟	5	4	1	0.1%	2	2	-	0.0%	13	12	1	0.3%
漁業・水産	80	50	30	1.5%	81	48	33	1.6%	80	59	21	1.7%
第二次産業	822	668	154	15.7%	715	581	134	14.2%	515	419	96	11.2%
鉱業	25	20	5	0.5%	11	9	2	0.2%	0	0	0	0.0%
建設業	610	518	92	11.6%	509	435	74	10.1%	341	294	47	7.4%
製造業	187	130	57	3.6%	195	137	58	3.9%	174	125	49	3.8%
第三次産業	2,357	1,178	1,179	44.9%	2,382	1,157	1,225	47.5%	2,353	1,148	1,205	51.0%
卸売・小売業	685	243	442	13.0%	580	269	311	11.6%	543	258	285	11.8%
金融・保険不動産	67	29	38	1.3%	54	19	35	1.1%	83	35	48	1.8%
運輸・通信	165	131	34	3.1%	115	86	29	2.3%	120	98	22	2.6%
電気・ガス・水道	17	14	3	0.3%	8	6	2	0.4%	8	6	2	0.5%
サービス業	1,220	603	617	23.3%	1,428	622	806	28.5%	1,389	593	796	30.1%
公務	203	158	45	3.9%	197	155	42	3.9%	210	158	52	4.6%
分類不能の産業	-	-	-	-	1	-	1	0.0%	20	7	13	0.4%

資料：国勢調査

産業別15歳以上就業人口の割合（平成22年国勢調査）

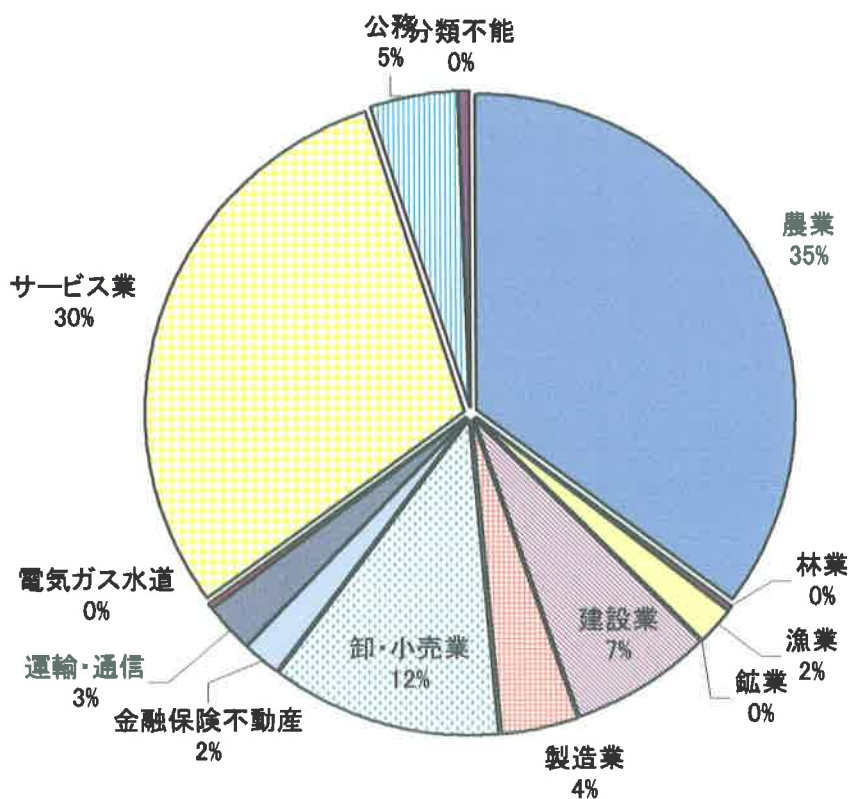

3. 町民所得

1. 町民所得（県民所得）の推移

項目	年度	単位	実績					対前年比 (%)	
			平成18年度	平成19年度	平成20年度	平成21年度	平成22年度	20/19	21/20
町	町民所得	千円	17,394,452	17,224,690	16,492,822	16,606,104	17,230,868	100.7	103.8
	一人当たり所得	千円	1,915	1,925	1,862	1,892	1,981	101.6	104.7
	総人口	人	9,085	8,947	8,856	8,775	8,696	99.1	99.1
県	一人当たり所得	千円	2,357	2,411	2,263	2,264	2,396	100.0	105.8
	総人口	人	1,744,150	1,732,730	1,720,785	1,712,128	1,706,242	99.5	99.7
一人当たり所得格差		町/県 %	81.2	79.8	82.3	83.6	82.7	-	-

資料：市町村民所得推計報告書

2. 産業別総生産額の推移

(単位：百万円)

産業種別	平成14年度	平成15年度	平成16年度	平成17年度	平成18年度	平成20年度	平成21年度	平成22年度
第1次産業	3,271	3,232	3,266	3,572	3,380	3,347	3,462	3,409
農業	3,080	2,994	3,061	3,362	3,189	3,179	3,315	3,246
林業	25	32	34	31	33	34	30	37
水産業	166	206	171	179	158	134	117	126
第2次産業	7,268	5,835	4,748	3,865	3,438	2,759	2,397	2,130
鉱業	267	159	317	172	48	30	22	9
製造業	1,515	1,482	1,231	1,254	1,215	1,455	1,435	748
建設業	5,486	4,194	3,200	2,439	2,175	1,274	940	1,373
第3次産業	20,476	20,614	20,664	20,645	20,129	20,436	20,321	20,382
電気・ガス・水道業	524	556	547	563	545	494	526	509
卸売・小売業	1,966	1,944	1,859	1,741	1,678	1,695	1,783	1,743
金融・保険業	1,141	1,181	1,122	1,262	1,324	1,040	1,043	1,034
不動産業	3,286	3,263	3,311	3,349	3,413	3,452	3,523	3,577
運輸業・通信業	2,545	2,580	2,587	2,457	2,663	2,342	2,306	2,430
サービス業	4,836	4,833	4,873	4,711	3,741	4,776	4,681	4,639
政府サービス	5,779	5,809	5,851	5,975	6,062	5,956	5,810	5,742
対家計民間非営利サービス	399	448	514	587	703	681	649	708
合計	31,015	29,681	28,678	28,082	26,947	26,542	26,180	25,921
輸入品に課される税・関税	234	235	238	256	277	305	238	235
(控除) 総資本形成に係る消費税	151	144	150	127	131	142	117	118
町内総生産額	31,099	29,770	28,793	28,210	27,094	26,704	26,301	26,039

資料：市町村民所得推計報告書

4. 農 業

1. 農家数の推移

(単位：戸)

区分 年次	総世帯数	農家数	専業農家数	兼業農家		
				計	第1種兼業農家	第2種兼業農家
昭和45年	3,997	2,679	712	1,967	1,220	747
50年	3,943	2,169	650	1,519	817	702
55年	4,045	2,155	798	1,357	698	659
60年	4,083	2,083	832	1,251	538	713
平成2年	4,034	1,851	741	1,110	447	663
7年	4,007	1,721	667	1,054	405	649
12年	4,046	1,584	617	967	394	573
17年	4,047	1,582 (262)	594	726	309	417
22年	3,945	1,407 (217)	650	540	190	350

() 内数は自給的農家

資料：2010年農林業センサス

2. 農家人口の推移

(単位：人)

区分 年次	農家数	農家人口	男	女	町の総人口	町人口対比率
昭和40年	2,887	14,218	6,859	7,359	17,884	79.5%
45年	2,679	11,531	5,511	6,020	14,775	78.0%
50年	2,169	8,249	3,917	4,332	13,054	63.2%
55年	2,155	7,724	3,710	4,014	12,297	62.8%
60年	2,083	7,113	3,383	3,730	11,339	62.7%
平成2年	1,851	5,881	2,844	3,037	10,552	55.7%
7年	1,721	5,146	2,443	2,703	10,027	51.3%
12年	1,584	4,734	2,297	2,437	9,675	48.9%
17年	1,582	4,207	2,027	2,180	9,194	45.8%
22年	1,190	3,049	1,514	1,535	8,697	35.1%

※平成17年までは自給的農家を含む農家人口

資料：2010年農林業センサス

※平成22年は販売農家だけの農家人口

3. 経営耕地規模別農家数 (販売農家)

(単位：戸)

区分 年	総農家数	経営 耕地 なし	0.3ha	0.3	0.5	1	1.5	2	3	5	10
			未 満	0.5ha	1	1.5	2	3	5	10	20ha
平成22年	1,190	1	7	54	182	182	186	245	212	110	11

資料：2010年農林業センサス

4. 耕作放棄地面積規模別農家数 (販売農家)

(単位：戸)

区分 年	総農家数	耕 作 放 棄 地 な し	5a	5	10	15	20	30	40	50a	1.0	1.5	2.0
			未 満	10a	15	20	30	40	50	1.0ha	1.5	2.0	2.5ha
平成22年	1,190	801	27	67	67	47	89	45	17	24	5	-	1

資料：2010年農林業センサス

※ 1. 農家数の推移

(人) 世帯数と農家数

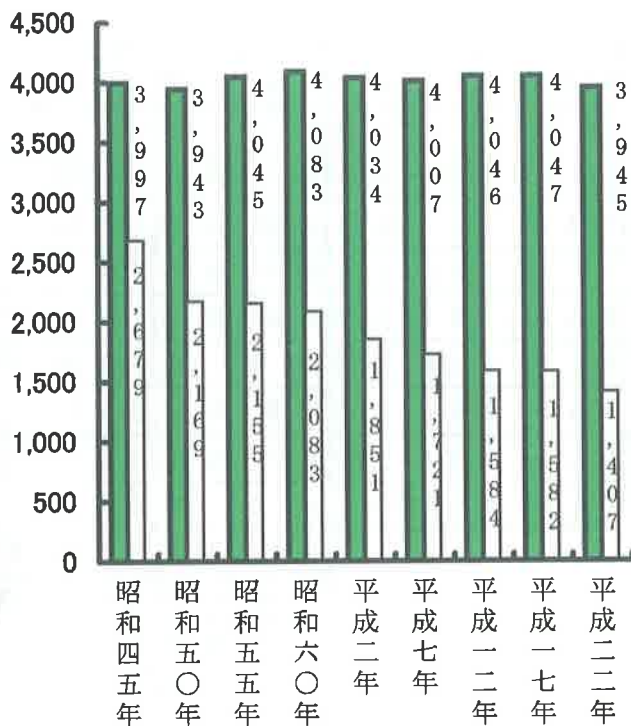

農家種別の割合
(平成22年2月1日現在)

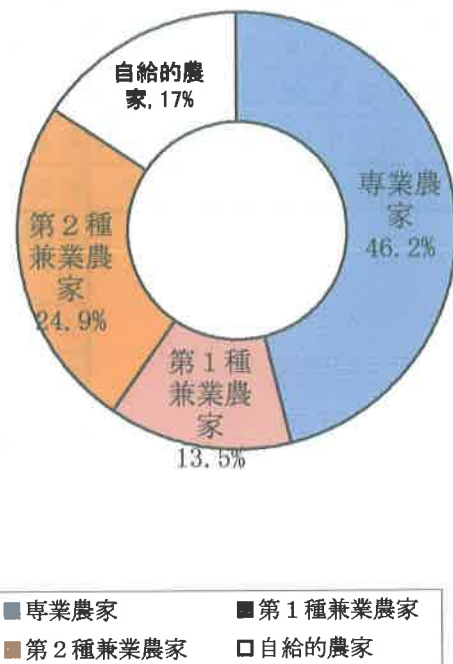

■ 総世帯数 □ 総農家数

5. 年齢別農業経営者数 (販売農家)

平成22年2月1日現在 (単位: 戸)

総数	30歳未満	30~34	35~39	40~44	45~49	50~54	55~59	60~64	65~69	70~74	75歳以上	農業経営者の平均年齢
1,190	4	5	21	45	90	146	182	112	140	209	236	63歳

資料: 2010年農林業センサス

6. 年齢別世帯員数 (販売農家)

ア. 男

平成22年2月1日現在 (単位: 戸)

総数	0~14歳	15~19	20~24	25~29	30~34	35~39	40~44	45~49	50~54	55~59	60~64	65~69	70歳以上
1,514	101	76	35	46	25	33	65	104	154	182	115	117	461

資料: 2010年農林業センサス

イ. 女

平成22年2月1日現在 (単位: 戸)

総数	0~14歳	15~19	20~24	25~29	30~34	35~39	40~44	45~49	50~54	55~59	60~64	65~69	70歳以上
1,535	115	57	35	36	17	31	71	95	132	138	121	181	506

資料: 2010年農林業センサス

7. 農林産物総生産額の推移

(単位：千円)

区分	年度	平成19年度	平成20年度	平成21年度	平成22年度	平成23年度
総額		6,033,329	5,953,077	6,030,267	5,792,879	5,473,677
耕種部門		4,271,427	4,392,808	4,603,443	4,262,894	3,859,944
畜産部門		1,761,902	1,560,269	1,415,718	1,519,425	1,600,459
林業部門		-	-	11,106	10,560	13,274

資料：農林水産課

8. 畜産部門の生産額

(単位：ト・頭・千円)

年度区分	平成20年度			平成21年度			平成22年度			平成23年度		
	種別	頭数	生産量	生産額	頭数	生産量	生産額	頭数	生産量	生産額	頭数	生産量
1. 乳用牛	-	-	338,525	-	-	378,397	-	-	404,941	-	-	422,596
搾乳牛	451	3,335	307,250	433	3,286	346,339	434	3,592	375,335	458	3,692	392,476
子牛	-	339	19,159	-	349	22,823	-	345	23,692	-	333	22,218
育成	-	12	4,962	-	8	3,540	-	3	1,381	-	6	2,648
肥育	-	-	-	-	-	-	-	-	-	-	-	-
老廃	-	74	7,154	-	56	5,695	-	52	4,533	-	62	5,254
2. 肉用牛	-	-	1,145,720	-	-	958,733	-	-	1,013,954	-	-	1,047,954
生産牛	3,416	2,591	972,739	3,335	2,568	816,682	3,112	2,488	858,398	3,004	2,449	903,900
肥育	-	172	131,710	-	127	84,927	-	168	109,394	-	150	98,054
老廃	-	299	41,271	-	402	57,124	-	325	46,162	-	277	46,000
3. 豚	-	-	76,024	-	-	78,588	-	-	100,530	-	-	129,909
繁殖豚	164	-	-	169	-	-	217	-	-	214	-	-
肉豚	-	1,532	76,024	-	1,638	78,588	-	2,127	100,530	-	2,707	129,909
合計	-	-	1,560,269	-	-	1,415,718	-	-	1,519,425	-	-	1,600,459

資料：農林水産課

9. 農業基盤整備状況

(単位：ha・km)

項目	年度	要整備量	平成21年度		平成22年度		平成23年度	
			整備面積	整備率	整備面積	整備率	整備面積	整備率
畑地かんがい		1,920	141	7.3	141	7.3	141	7.3
かんが排水	用水	547	144	26.3	144	26.3	144	26.3
	排水	547	184	33.6	184	33.6	184	33.6
ほ場整備	全体	3,110	1,627	52.3	1,627	52.3	1,631	52.4
	田	220	105	47.7	105	47.7	109	49.5
	普通畑	2,890	1,522	52.7	1,522	52.7	1,522	52.7
農道整備		370	319	86.2	324	87.6	329	88.9
農地保全		1,500	834	55.6	844	56.3	844	56.3
海岸保全		0.4	0.3	75.0	0.3	75.0	0.3	75.0

資料：農地整備課

10. 耕種部門の生産額

(単位: ha, t, 千本, 千円)

区分	年度	平成20年度			平成21年度			平成22年度			平成23年度		
		作付面積	生産量	生産額	作付面積	生産量	生産額	作付面積	生産量	生産額	作付面積	生産量	生産額
1. 普通作物		1,043.00	20,411.00	988,966	994.00	19,148.00	946,255	944.20	16,025.00	744,267	939.00	17,760.00	895,796
水稲		346.00	1,432.00	343,680	346.00	1,422.00	322,794	347.20	1,402.00	222,918	335.00	1,347.00	312,504
陸稲		-	-	-	-	-	-	-	-	-	-	-	-
甘藷		697.00	18,979.00	645,286	648.00	17,726.00	623,461	597.00	14,623.00	521,349	604.00	16,413.00	583,292
2. 工芸作物		1,456.63	106,294.80	2,514,424	1,485.33	114,234.60	2,706,049	1,537.90	108,672.00	2,546,788	1,544.50	93,303.10	2,185,307
さとうきび		1,337.00	106,025.0	2,133,578	1,378.00	113,999.0	2,338,495	1,449.00	108,486.00	2,254,392	1,461.00	93,110.00	1,899,389
ガジュツ		4.23	55.50	8,882	2.23	26.00	4,163	2.20	26.00	4,163	1.80	23.40	3,744
ウコン		-	-	-	-	-	-	-	-	-	-	-	-
茶		34.40	62.30	91,332	31.10	50.60	50,078	23.70	45.00	52,400	23.70	61.20	75,766
たばこ		81.00	152.00	280,632	74.00	159.00	313,313	63.00	115.00	235,833	58.00	108.50	206,408
3. 野菜		258.49	5,271.90	639,250	310.50	5,574.70	781,329	301.10	5,635.00	719,712	279.10	5,479.10	640,012
実えんどう		-	-	-	-	-	-	-	-	-	-	-	-
そらまめ		0.60	6.90	3,200	0.80	8.40	4,054	0.50	8.00	3,750	0.40	3.60	2,424
メロン		-	0.50	400	-	-	-	-	-	-	-	-	-
フロッコリー		1.16	9.30	2,365	0.90	6.00	1,610	1.20	10.00	2,621	0.90	5.50	2,424
加工大根		13.50	878.00	14,926	5.00	325.00	5,525	10.80	800.00	16,000	16.90	1,352.00	27,040
スナップエンドウ		1.03	18.60	11,479	1.40	20.60	13,311	1.70	26.00	16,317	1.90	27.80	21,201
ミニトマト		-	-	-	-	-	-	-	-	-	-	-	-
白ねぎ		-	-	-	-	-	-	-	-	-	-	-	-
落花生		-	-	-	-	-	-	-	-	-	-	-	-
バレイショ		38.00	773.60	103,040	32.40	463.70	70,938	25.90	441.00	57,656	24.50	376.00	49,006
契約白菜		-	-	-	-	-	-	-	-	-	-	-	-
蔬菜		50.00	500.00	50,000	50.00	500.00	50,000	50.00	500.00	50,000	51.00	510.00	51,000
青果用甘藷		94.20	1,285.00	273,840	160.00	2,451.00	455,891	151.00	2,050.00	393,368	138.00	1,934.00	353,922
一般野菜		60.00	1,800.00	180,000	60.00	1,800.00	180,000	60.00	1,800.00	180,000	45.50	1,270.20	132,995
アスパラ		-	-	-	-	-	-	-	-	-	-	-	-
4. 花卉、花木		8.52	4,033.93	109,361	8.87	3,182.00	85,287	8.80	2,904.00	102,243	6.88	2,527.00	71,568
小菊		1.70	527.00	9,376	1.70	272.00	5,848	1.70	306.00	7,650	0.50	34.00	1,241
スプレー		1.90	376.83	11,473	2.10	179.00	5,198	2.10	462.00	16,170	1.30	112.00	3,360
レサ・リーフ		4.67	3,070.10	84,212	4.82	2,671.00	69,941	4.80	2,076.00	74,123	4.83	2,321.00	62,667
その他花卉		0.25	60.00	4,300	0.25	60.00	4,300	0.20	60.00	4,300	0.25	60.00	4,300
花木		-	-	-	-	-	-	-	-	-	-	-	-
5. 果樹		19.50	127.95	61,216	19.40	229.21	67,490	19.30	98.00	46,441	19.30	86.80	48,167
ボンカン		1.80	10.70	2,233	1.80	19.60	2,933	1.80	6.00	1,150	1.80	16.10	2,449
タンカン		16.00	100.50	24,128	16.00	196.11	40,029	16.00	77.00	17,721	16.00	52.00	16,640
ピワ		0.20	0.15	142	0.10	0.10	100	-	-	-	-	-	-
マンゴー		1.50	16.60	34,712	1.50	13.40	24,428	1.50	15.00	27,570	1.50	18.70	29,078
6. 採種野菜		2.86	15.16	23,786	3.18	10.04	17,033	2.90	13.08	19,340	2.80	61.00	19,094
野菜(キュウリ)		0.35	0.16	4,056	0.38	0.14	3,858	0.20	0.08	2,079	0.20	47.00	1,244
球根(ワズライ)		2.51	15.00	19,730	2.80	9.90	13,175	2.70	13.00	17,261	2.60	14.00	17,850
7. その他の作物		-	-	-	-	-	-	-	-	-	-	-	-
芝		-	-	-	-	-	-	-	-	-	-	-	-
8. 飼料作物		363.00	20,190.00	-	345.00	20,700.00	-	250.00	15,000.00	-	625.00	36,750.00	-
9. 園芸施設		13.50	-	-	13.50	-	-	13.50	-	-	14.10	-	-
合計		3,165.50	-	4,337,003	3,180	-	4,603,443	3,077.70	-	4,178,791	3,430.68	-	3,859,944

資料: 農林水産課

11. 農地転用状況の推移

(単位: ha)

年次	住宅用地		工・鉱業用地		道・水路用地		商業用地その他の施設用地		山林		その他	
	件数	面積	件数	面積	件数	面積	件数	面積	件数	面積	件数	面積
15	17	0.94	0	0.00	0	0.00	6	0.62	3	0.47	8	0.99
16	11	0.72	0	0.00	1	0.07	4	0.48	0	0.00	6	0.77
17	19	1.23	0	0.00	4	0.06	3	1.00	0	0.00	0	0.00
18	13	0.61	3	0.44	3	0.04	3	0.61	1	0.53	4	0.28
19	11	0.45	3	0.70	3	0.04	3	0.68	2	0.14	2	0.06
20	11	0.78	0	0.00	1	0.002	5	0.83	325	9.60	0	0.00
21	8	0.29	0	0.00	1	0.004	1	0.10	1	0.28	3	0.11
22	8	0.59	0	0.00	1	0.010	7	0.99	0	0.00	2	0.43
23	7	0.29	0	0.00	0	0.000	1	0.57	0	0.00	3	0.52
24	11	0.62	0	0.00	0	0.000	0	0.00	0	0.00	3	0.31

資料: 農業委員会

12. 年度別地籍調査状況の推移

実施年度	実施地区	計 画		実 績		面積累計及び進捗率	
		面積 km ²	筆数 筆	面積 km ²	筆数 筆	面積累計 km ²	進捗率 %
平成 5年度	大字野間の一部	2.45	1,334	2.28	1,081	30.81	24.14
平成 6年度	大字増田の一部	2.77	2,501	2.64	1,254	33.45	26.21
平成 7年度	大字油久、野間の一部	5.00	3,439	5.28	3,680	38.73	30.35
平成 8年度	大字野間の一部	5.00	4,297	5.60	3,990	44.33	34.74
平成 9年度	大字野間の一部	4.20	3,020	4.55	2,834	48.88	38.30
平成10年度	大字野間、増田の一部	3.80	3,979	4.00	2,674	52.88	41.44
平成11年度	大字野間、納官の一部	4.10	3,641	4.16	2,596	57.04	44.70
平成12年度	大字野間、納官の一部	4.67	2,845	4.55	2,369	61.59	48.26
平成13年度	大字増田の一部	4.43	3,982	4.58	2,918	66.17	51.85
平成14年度	大字増田の一部	4.79	3,233	4.80	2,577	70.97	55.61
平成15年度	大字増田の一部	3.06	844	3.05	765	74.02	58.00
平成16年度	大字増田の一部	2.05	502	2.09	374	76.11	59.64
平成17年度	大字納官の一部	1.36	357	1.10	214	77.21	60.50
平成18年度	大字納官の一部	1.22	685	1.22	499	78.43	61.46
平成19年度	大字野間・納官の一部	1.71	1,544	1.67	1,447	80.1	60.80
平成20年度	大字納官の一部	1.30	762	1.78	545	81.88	62.20
平成21年度	大字納官の一部	1.50	536	1.80	472	83.68	63.57
平成22年度	大字納官の一部	2.69	641	3.00	531	86.68	65.85
平成23年度	大字納官の一部	1.76	2,404	1.58	1,443	88.26	67.05
平成24年度	大字納官・牧川の一部	2.49	2,164	2.73	1,987	90.99	69.12

資料: 農地整備課

5. 林業

1. 林業部門の生産額（民有林）の推移

区 分	平成22年度		平成23年度		平成24年度	
	生産量	生産額	生産量	生産額	生産量	生産額
総生産額（千円）	-	10,560	-	13,274	-	17,032
一般用丸太材（m ³ ）			-	-	-	-
パルプ材（m ³ ）	0	0	605	1,817	1,270	3,200
木炭（kg）	2,274	424	3,600	528	4,050	607
薪（束）	-	-	-	-	-	-
たけのこ（kg）	140	139	130	114	160	120
生しいたけ（kg）	36	47	28	15	80	94
竹材（束）	-	-	-	-	-	-
ツワ（kg）	-	-	-	-	-	-
造林用苗木						
その他 狩猟生産	-	9,950	-	10,800	-	13,011
その他の特用林産物						

資料：農林水産課

2. 森林面積

平成24年3月末現在（単位：ha）

区 分	立木地			無立木地	竹林	その他	合計
	人工林	天然林	計				
国有林	66.31	519.64	585.95	7.17	-	-	593.12
県有林	233.23	310.38	543.61	1.35	0.53	-	545.49
町有林	170.09	162.34	332.43	2.17	-	-	334.60
私有林	1,549.76	2,748.52	4,298.28	73.30	149.75	-	4,521.33
合計	2,019.39	3,740.88	5,760.27	83.99	150.28	-	5,994.54

資料：農林水産課



3. 民有林（私有林）の樹齢別面積

平成24年3月末現在（単位：ha）

総 数	人 工 林										
	総 数	5年生	6	11	16	21	26	31	36	41	46年生
		以下	10	15	20	25	30	35	40	45	以上
5,174	1,953	1.19	1.11	4.1	21.85	39.34	157.15	329.86	537.25	368	493.23
		天 然 林									
		総 数	10年生	11	21	41年生					
		以下	20	40	以上						
		3,221	29.58	38.77	991	2,162					

資料：農林水産課

森林面積の割合（平成24年3月末現在）

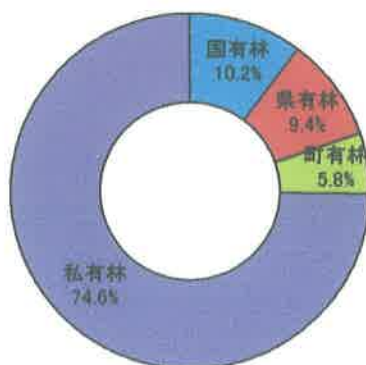

6. 水産業

1. 漁業種類別漁獲高

平成24年12月31日現在

漁業種類 トン数階層	合 計		一本釣り漁業		養殖漁業		地曳網漁業		定置網漁業		刺し網		はえなわ	
	隻数	総トン数	隻数	総トン数	隻数	総トン数	隻数	総トン数	隻数	総トン数	隻数	総トン数	隻数	総トン数
動力漁船 総 数	111	258.80	30	94.75	0	0.00			3	13.50	76	112.55	2	38.00
3トン未満	79	67.91	17	20.53	0	0.00			1	0.20	61	47.18	0	0.00
5トン未満	21	87.19	7	30.92	0	0.00			1	4.80	13	51.47	0	0.00
5トン以上	11	103.70	6	43.30	0	0.00			1	8.50	2	13.90	2	38.00

資料：農林水産課

2. 漁船の動向

トン数別	年 度	平成22年度		平成23年度		平成24年度	
		隻数	総トン数	隻数	総トン数	隻数	総トン数
動力漁船 総 数		120	277.99	115	259.89	113	259.53
3トン未満		85	81.86	83	69.57	81	69.41
5トン未満		23	85.83	21	86.62	21	86.42
5トン以上		12	110.30	11	103.70	11	103.70

資料：農林水産課

3. 許可漁業の状況

漁業種類	操業期間
トビウオ流網漁業	毎年 1月 1日～10月31日
固定式刺網漁業	毎年 9月 1日～翌年4月30日
あさひがにかかり網漁業	毎年11月 1日～翌年3月31日
キビナゴ刺網漁業	毎年 8月16日～翌年2月28日
トビウオロープ曳漁業	毎年 1月 1日～11月30日
もじゃこ特別採捕漁業	毎年 4月上旬～ 5月上旬

資料：農林水産課

4. 漁家と漁船

各年12月31日現在

区分 年次	漁家数（世帯数）				漁船（隻）	備 考
	総 数	専 業	漁が主	漁が従		
平成22年	155	14	35	106	動力 無動力 船外機付	漁獲高 30,786万円 1経営体 199万円
平成23年	150	14	35	101	動力 無動力 船外機付	漁獲高 26,789万円 1経営体 179万円
平成24年	145	15	20	110	動力 無動力 船外機付	漁獲高 26,502万円 1経営体 183万円

資料：農林水産課

5. 沿岸漁業者の水揚高

(単位：人, 千円)

	21年度	22年度	23年度	24年度
従事者数	357	355	350	340
金 額	252,591	307,867	267,899	265,025
平 均	707	739	765	779

資料：農林水産課

6. 漁船別水揚高

(単位：kg, 千円)

区 分	年 度	21年度		22年度		23年度		24年度	
		数量	金額	数量	金額	数量	金額	数量	金額
総 数	数量	356,945	416,518	355,658	365,382				
	金額	252,591	307,867	267,899	265,025				
地 元 船	数量	356,945	416,518	355,658	365,382				
	金額	252,591	307,867	267,899	265,025				
そ の 他	数量	0	0	0	0				
	金額	0	0	0	0				

資料：農林水産課



7. 魚種、年次別漁獲高の推移

(単位：kg, 円, 千円)

年次 漁種	平成21年			平成22年			平成23年			平成24年			
	数量	単価	金額	数量	単価	金額	数量	単価	金額	数量	単価	金額	
いわし類	32	392	13	163	795	130	845	742	627	935	309	288	
きびなご	1,287	250	322	93	1,116	104	26	7,645	199	2	3,728	8	
あじ類	23,087	233	5,369	13,766	337	4,639	6,358	397	2,525	6,877	422	2,904	
さば類	11,532	570	6,570	12,347	568	7,022	13,338	551	7,351	20,427	189	3,869	
ぶり類	11,210	544	6,102	18,780	409	7,698	5,405	580	3,133	4,534	452	2,051	
かつお・まぐろ類	202,309	756	158,201	266,623	757	202,043	228,420	763	174,362	247,450	730	180,552	
マダイ	244	1,003	245	316	992	314	217	862	187	227	839	203	
その他のタイ類	2,877	741	2,131	1,432	659	944	1,473	717	1,056	2,476	736	1,821	
とびうお類	1,892	247	467	2,627	199	523	2,558	88	224	439	351	154	
ふぐ	17	374	6	20	24	0	1	0	0	1	462	0	
ヒラメ	25	1,762	44	58	2,168	125	35	2,156	75	23	1,956	45	
ハタ類	850	1,142	971	1,650	1,753	2,892	746	1,548	1,155	898	1,728	1,551	
ムツ類	5,560	894	4,969	3,315	908	3,011	2,064	959	1,980	2,912	1,062	3,091	
メダイ(タルメ)	19,226	559	10,750	22,084	539	11,898	28,027	616	17,252	25,680	669	17,179	
ホタテ類	アオタイ(アオホタ)	30	849	25	149	1,054	157	732	974	713	589	1,063	626
	ウメイロ(キホタ)	3,273	961	3,146	3,513	843	2,963	5,281	976	5,152	2,752	1,086	2,988
チビキ類	ハマダイ(チビキ)	1,709	1,180	2,017	2,766	1,296	3,585	2,396	1,310	3,139	2,227	1,416	3,153
	ヒメダイ(コマツ・イコ)	0	-	0	2,142	834	1,785	0	-	0	1,405	904	1,270
	オホホ(クロマツ・マルマツ)	281	571	161	237	525	124	61	624	38	548	689	377
メジナ類	587	476	279	176	480	84	790	388	306	325	763	248	
カワハギ類	479	492	236	1,278	569	728	1,157	420	486	193	585	113	
その他の魚類	58,333	528	30,787	720	1,262	909	428	1,610	689	31,614	805	15,878	
もじゃこ	618	15,161	9,369	1,179	10,477	12,351	917	12,889	11,819	832	11,910	9,910	
トコブシ	142	5,698	809	80	6,366	509	75	6,210	466	163	6,002	978	
その他の貝類	156	1,081	169	72	975	70	253	936	237	310	860	267	
イセエビ	734	3,942	2,894	588	3,994	2,349	556	4,249	2,362	476	4,339	2,065	
その他のエビ類	668	3,906	2,609	495	3,900	1,930	482	4,310	2,077	549	4,208	2,310	
アサヒガニ	970	2,233	2,166	829	1,682	1,394	443	1,928	854	525	1,854	973	
その他のカニ類	24	581	14	17	472	8	29	532	15	16	656	11	
アオリイカ	1,136	1,913	2,173	2,954	1,500	4,430	2,273	1,493	3,393	2,002	1,791	3,585	
甲イカ	4,003	1,038	4,155	5,856	913	5,348	6,066	807	4,893	5,936	952	5,653	
その他のイカ類	3,606	149	538	1,127	490	552	9,274	133	1,231	2,039	443	904	
その他の水産動物	48	1,341	64	25	801	20	9	1,204	11	0	0	0	
藻類	-	-	-	-	-	-	-	-	-	-	-	-	
計	356,945	-	257,771	367,477	-	280,639	320,735	-	248,007	365,382	-	265,025	

資料：農林水産課

7. 工業

1. 工業の推移

各年12月31日現在 (単位：人, 万円)

区分 年次	事業所数	従業者数	製造品出荷額	対前年比
平成10年	16	242	750,127	110.83%
平成11年	14	226	783,094	104.39%
平成12年	13	219	727,146	92.86%
平成13年	12	209	735,407	101.14%
平成14年	11	199	728,440	99.05%
平成15年	18	232	656,402	90.11%
平成16年	14	223	626,671	95.47%
平成17年	19	232	589,151	94.01%
平成18年	10	186	636,710	108.07%
平成19年	8	174	578,231	90.82%
平成20年	15	217	362,546	62.70%
平成21年	10	208	339,204	93.56%
平成22年	11	187	315,824	93.11%
平成23年	データなし			
平成24年	11	182	299,837	94.94%

※従業者数が1～3人の事業所は除く

資料：工業統計調査

※平成23年度は工業統計調査が行われなかったため、データなし。

※平成24年度の対前年比の欄は、平成22年度の数値と比較したものである。

2. 製造品目別従業者・出荷額

各年12月31日現在 (単位：人, 万円)

区分 年度	平成20年度			平成21年度			平成22年度			平成23年度			平成24年度		
	事業所	従業者	出荷額	事業所	従業者	出荷額	事業所	従業者	出荷額	事業所	従業者	出荷額	事業所	従業者	出荷額
総数	15	217	362,546	10	208	339,204	11	187	315,824	-	-	-	11	182	299,837
食料	7	149	306,791	5	154	×	5	124	×	-	-	-	5	121	×
飲料	2	25	×	1	21	×	2	29	×	-	-	-	2	28	×
衣服	-	-	-	-	-	-	-	-	-	-	-	-	-	-	-
木材	1	5	×	1	5	×	1	6	×	-	-	-	1	6	×
家具	1	5	×	1	6	×	1	6	×	-	-	-	1	6	×
出版	1	4	×	1	4	×	1	4	×	-	-	-	1	4	×
石油	-	-	-	-	-	-	-	-	-	-	-	-	-	-	-
窯業	1	19	×	1	18	×	1	18	×	-	-	-	1	17	×
機械	-	-	-	-	-	-	-	-	-	-	-	-	-	-	-
輸送	-	-	-	-	-	-	-	-	-	-	-	-	-	-	-
その他	2	10	×	-	-	-	-	-	-	-	-	-	-	-	-

※従業者数が1～3人の事業所は除く

資料：工業統計調査

「×」は公表を差し控えたもの

※平成23年度は工業統計調査が行われなかったため、データなし。

8. 商業

1. 一般商店の動き

各年6月1日

年次	区分			常時 従業者数 (人)	年間 商品販売額 (万円)	商品手持額 (万円)	売場面積 (㎡)
	計	法人	個人				
昭和51年	255	24	231	635	431,027	54,720	9,828
昭和54年	248	26	222	631	559,234	81,332	11,494
昭和60年	240	32	208	628	913,491	77,921	10,661
昭和63年	215	37	178	633	1,023,891	87,450	9,201
平成3年	217	40	177	652	1,001,519	95,323	11,132
平成6年	196	41	155	622	1,008,814	94,310	8,926
平成9年	191	60	131	657	1,087,783	96,252	9,440
平成14年	176	64	112	669	937,949	84,843	9,830
平成16年	161	—	—	602	937,809	—	9,604
平成19年	154	—	—	576	877,468	72,634	10,091

平成16年は簡易調査

資料：商業統計調査
(次回平成26年)

2. 産業別分類別商店数・従業者数・販売額の推移

各年6月1日現在

(単位：人、万円)

年次	平成9年			平成14年			平成16年			平成19年		
	商店数	従業者数	年間販売額	商店数	従業者数	年間販売額	商店数	従業者数	年間販売額	商店数	従業者数	年間販売額
総数	191	657	1,087,783	176	669	937,949	161	602	937,809	154	576	877,468
卸売業	10	31	110,627	11	55	127,010	9	30	96,655	10	34	95,750
一般卸売業	10	31	110,627	11	55	127,010	9	30	96,655	10	34	95,750
小売業計	181	626	977,156	165	614	810,939	152	572	841,154	144	542	781,718
各種商品	—	—	—	1	1	×	—	—	—	2	10	×
織物・衣服 身の回り品	12	38	57,989	14	34	30,843	10	23	31,786	7	19	25,073
飲食料品	90	265	346,828	74	275	353,799	70	253	355,882	59	234	316,801
自転車・自動車	14	71	71,701	14	71	50,296	15	70	73,221	16	68	38,869
家具・建具・什器	12	29	40,751	11	32	×	8	31	41,786	9	26	31,777
その他	53	223	459,887	51	201	342,371	49	195	338,479	51	185	×

※「×」は公表を差し控えたもの

資料：商業統計調査
(次回：平成26年)

9. 事業所

1. 経営組織別事業所数及び従業者数の推移

(単位：人)

区分 年次	総 数		民 営		国公共企業体地方公共団体	
	事業所数	従業者数	事業所数	従業者数	事業所数	従業者数
昭和53年	821	3,158	810	2,994	11	164
昭和56年	840	3,356	829	3,191	11	165
昭和61年	726	3,231	716	3,054	10	177
平成3年	679	3,324	669	3,163	10	161
平成8年	615	3,670	569	3,070	46	600
平成13年	587	3,341	541	2,744	46	597
平成16年	527	2,674	527	2,674	-	-
平成18年	561	3,231	522	2,722	39	509

※平成16年は簡易調査
平成18年確報値

資料：平成3年以前事業所統計調査
平成8年以降事業所・企業統計調査

2. 産業別事業所数及び従業者数の推移（民営）

事業所数

区分 年次	総 数	農 林 漁 業	鉱 業	建 設 業	製 造 業	卸 ・ 小 売 業	金 融 保 険 業	不 動 産 業	運 輸 通 信 業	電 気 ・ ガ ス 水道 業	サ ー ビ ス 業
昭和56年	829	14	2	136	153	317	7	5	36	4	155
昭和61年	716	10	1	104	103	279	8	4	27	3	177
平成3年	669	11	2	98	60	269	7	4	26	3	189
平成8年	569	11	3	82	48	240	7	2	17	2	157
平成13年	541	10	2	70	37	236	7	2	15	2	160
平成16年	527	8	2	71	27	162	7	-	13	2	235
平成18年	522	13	-	68	26	162	8	-	8	2	235

従業者数

(単位：人)

区分 年次	総 数	農 林 漁 業	鉱 業	建 設 業	製 造 業	卸 ・ 小 売 業	金 融 保 険 業	不 動 産 業	運 輸 通 信 業	電 気 ・ ガ ス 水道 業	サ ー ビ ス 業
昭和56年	3,191	105	23	616	378	911	56	6	193	16	887
昭和61年	3,054	174	20	508	316	816	89	4	220	15	892
平成3年	3,163	162	29	579	283	844	93	5	169	15	984
平成8年	3,070	146	25	777	365	763	98	2	83	7	804
平成13年	2,744	117	19	623	261	823	82	2	79	7	731
平成16年	2,674	156	18	557	207	580	82	-	83	6	985
平成18年	2,722	169	-	508	234	619	84	-	57	1	1,050

資料：平成3年以前事業所統計調査
平成8年以降事業所・企業統計調査

10. 消費・金融

1. 酒の消費状況

(単位：%) 各年12月31日現在

区分 年次	総量	焼酎	清酒	合成清酒	ビール	その他
平成12年	509,627	146,269	4,088	287	314,880	44,103
平成13年	431,052	118,138	3,639	116	251,909	57,250
平成14年	293,830	83,686	3,209	30	148,587	58,318
平成15年	275,405	84,009	2,789	23	127,103	61,481
平成16年	234,848	72,507	2,700	49	100,595	58,997
平成17年	210,677	68,707	2,305	11	83,040	56,614
平成18年	205,136	64,627	1,891	6	74,296	64,316

資料：種子島小売酒販組合(19年度以降組合解散のためデータなし)

2. たばこ税納付額状況

(単位：千円)

区分 年度	日本たばこ産業及び九州たばこサービス
平成15年度	69,948
平成16年度	70,255
平成17年度	66,284
平成18年度	67,891
平成19年度	67,066
平成20年度	62,695
平成21年度	57,939
平成22年度	59,153
平成23年度	69,362
平成24年度	68,304

資料：税務課

3. 農業協同組合の信用事業状況

(単位：人、口、千円)

区分 年度	組合員数		口数	出資金	借入金	貯金	貸付金
	正	準					
平成15年度	1,906	256	757,721	757,721	57,382	11,628,284	2,433,547
平成16年度	1,875	282	813,991	813,991	46,729	11,954,866	2,389,118
平成17年度	1,809	302	842,235	842,235	499,762	12,082,198	2,409,251
平成18年度	1,771	302	886,954	886,954	443,812	12,647,273	2,280,560
平成19年度	1,718	298	900,949	900,949	79,861	12,407,856	2,382,872
平成20年度	1,690	307	934,238	934,238	63,670	12,941,157	2,325,586
平成21年度	1,672	329	960,836	960,836	276,000	12,397,822	2,321,733
平成22年度	1,643	366	993,860	993,860	230,000	13,241,778	2,530,291
平成23年度	1,621	411	1,015,020	1,015,020	34,506	13,646,099	2,690,783
平成24年度	1,652	442	1,008,627	1,008,627	26,036	13,606,337	2,594,465

資料：種子屋久農業協同組合

4. 漁業協同組合の信用事業状況

(単位：人、口、千円)

区分 年度	組合員数	口数	出資金	借入金	貯金	貸付金
平成15年度	651	174,247	174,247	247,000	1,351,128	519,111
平成16年度	631	173,933	173,933	120,000	1,331,020	370,809
平成17年度	607	167,206	167,206	140,000	1,320,543	360,118
平成18年度	588	164,344	164,344	120,000	1,285,106	323,429
平成19年度	567	163,030	163,030	70,000	1,372,017	437,481
平成20年度	535	158,197	158,197	70,000	1,222,283	408,123
平成21年度	522	164,951	164,951	50,000	1,541,222	405,175
平成22年度	500	169,921	169,921	0	1,229,684	346,109
平成23年度	496	169,391	169,391	0	2,249,435	451,547
平成24年度	487	169,551	169,551	0	1,687,935	349,177

資料：種子島漁協(鹿児島信漁連種子屋久支店)

11. 土木・住宅

1. 道路の状況

各年4月1日現在(単位: km, %)

年次	国 道		県 道		町 道	
	実延長	舗装率	実延長	舗装率	実延長	舗装率
平成15年	23.9	100	52.1	93.6	285.6	92.3
平成16年	23.9	100	52.1	93.6	285.6	92.3
平成17年	23.8	100	52.1	93.7	285.0	92.2
平成18年	23.8	100	51.9	97.5	289.0	92.4
平成19年	23.3	100	51.1	100	288.5	92.6
平成20年	23.3	100	51.1	100	289.5	92.6
平成21年	23.3	100	51.1	100	289.0	92.8
平成22年	23.3	100	51.1	100	292.2	92.9
平成23年	23.3	100	51.1	100	292.2	92.9
平成24年	23.3	100	51.1	100	292.2	92.9

資料: 熊毛支庁建設課(道路現況調査)・建設課

2. 主な橋りょう

平成24年4月1日現在(単位: m, m²)

路線名	橋りょう名	永 久 橋			路線名	橋りょう名	永 久 橋				
		幅員	延長	面積			幅員	延長	面積		
町	坂井熊野線	塩屋橋	6.00	11.30	67.80	町	広ヶ野原尾線	中種子大橋	8.80	117.00	1023.75
	坂井熊野線	屋久浦橋	8.00	22.80	182.40		星原小学校線	大蟹川橋	8.40	6.30	88.20
	増田1号線	沸川橋	9.50	13.80	130.10		平鍋広野線	大平橋	7.50	20.00	174.00
	増田1号線	向井橋	5.00	20.50	102.50		東目熊野線	新町橋	5.00	17.00	85.00
	郡原2号線	郡原橋	6.00	22.40	134.10		県	国道58号	下二ツ川橋	12.00	8.90
	熊野1号線	米川橋	3.50	10.50	36.75	国道58号		大甲橋	11.00	11.00	121.00
	熊野1号線	瀬浦橋	5.70	18.50	105.45	国道58号		無内川橋	9.50	10.40	98.80
	大平中山線	中山橋	7.30	7.30	53.29	国道58号		新大蟹川橋	12.00	17.50	210.00
	畠田屋久渡瀬線	古川橋	4.00	5.00	20.00	国道58号		荒崎橋	12.00	2.60	31.20
	秋佐野線	柳橋	7.00	7.60	53.20	国道58号		新脇之川橋	10.00	24.10	241.00
	秋佐野線	秋佐野橋	6.00	6.30	34.65	国道58号		大渡瀬橋	11.00	29.00	319.00
	梶潟2号線	梶潟橋	3.60	7.20	25.92	西之表南種子線		向井橋	7.10	28.00	198.80
	中田原尾線	上中田橋	7.00	12.50	87.50	西之表南種子線		下の丸橋	14.00	27.00	378.00
	大牟礼原之里線	濁川橋	9.90	14.00	102.90	西之表南種子線		多々良橋	10.00	36.00	360.00
	美座阿高磯線	御新田橋	5.50	10.00	55.00	西之表南種子線		今熊野橋	7.00	5.80	40.60
	中田屋久津線	中田橋	5.60	10.60	59.36	西之表南種子線		中熊野橋	7.00	3.00	21.00
	中田屋久津線	屋久津橋	5.60	6.40	35.84	西之表南種子線		熊野橋	8.50	7.20	61.20
	長谷原尾線	原尾橋	4.30	5.50	23.65	西之表南種子線		新川橋	7.00	12.10	84.70
	西之山阿保線	むかえ橋	4.00	12.00	48.00	西之表南種子線		阿獄橋	7.50	25.10	188.30
	古房2号線	上川橋	5.00	8.00	40.00	西之表南種子線	吉助橋	7.00	8.40	58.80	
水久保田平線	中山2号橋	6.10	10.00	61.00	西之表南種子線	第2吉助橋	7.00	13.50	94.50		
水久保田平線	大平陸橋	4.00	12.60	50.40	西之表南種子線	野添橋	14.00	11.70	163.80		
熊野2号線	熊野橋	5.80	4.30	27.09	野間島間港線	新島廻橋	10.50	50.00	525.00		
広ヶ野中之町線	前田浦橋	6.60	13.50	89.10	野間島間港線	阿高磯橋	9.75	16.00	156.00		
坂元牧川線	星原橋	6.40	12.00	76.80	野間島間港線	苦浜橋	10.00	43.70	437.00		
女洲2号線	奈佐田橋	5.60	4.60	25.76	野間島間港線	屋久津橋	7.60	5.40	41.00		
峯下2号線	峯下橋	4.60	5.20	23.92	野間島間港線	第2屋久津橋	7.90	4.90	38.70		
古房4号線	第3溜池橋	3.70	9.50	35.15	野間島間港線	梶潟橋	7.50	15.70	117.80		
平鍋上松原線	平鍋橋	5.50	24.00	132.00	野間島間港線	下梶潟橋	7.00	5.70	39.90		
脇之川線	脇之川橋	7.20	10.80	77.76	野間島間港線	阿高磯大橋	9.50	136.00	1292.00		
広ヶ野原尾線	太開橋	8.80	54.00	472.50							

資料: 熊毛支庁建設課・建設課

3. 公園の状況

平成24年4月1日現在

区 分	公 園 名	面 積 (m ²)	区 分	公 園 名	面 積 (m ²)
都市公園	中種子中央運動公園	188,412.1	都市公園	伏之前街区公園	3,044.1
都市公園	高峯多目的広場	3,886.7	都市公園	伏之前第2公園	7,487.7

資料: 建設課

4. 町営住宅の戸数

各年度末現在 (単位: 戸)

区分 年度	総数	単 独				旧 公 営 1・2 種				新 公 営			
		木造	簡平	耐平	中耐	木造	簡平	耐平	中耐	木造	簡平	耐平	中耐
H18	246	3	19	-	-	4	78	22	90	-	-	-	30
H19	246	3	19	-	-	4	78	22	90	-	-	-	30
H20	246	3	19	-	-	4	78	22	90	-	-	-	30
H21	246	3	19	-	-	4	78	22	90	-	-	-	30
H22	246	3	19	-	-	4	78	22	90	-	-	-	30
H23	246	3	19	-	-	4	78	22	90	-	-	-	30
H24	246	3	19	-	-	4	78	22	90	-	-	-	30

資料: 建設課

5. 県営住宅の戸数

各年度末現在 (単位: 戸)

区分 年度	総数	単 独				旧 公 営 1・2 種				新 公 営			
		木造	簡平	耐平	中耐	木造	簡平	耐平	中耐	木造	簡平	耐平	中耐
H18	60	-	-	-	-	-	-	-	36	-	-	-	24
H19	60	-	-	-	-	-	-	-	36	-	-	-	24
H20	60	-	-	-	-	-	-	-	36	-	-	-	24
H21	60	-	-	-	-	-	-	-	36	-	-	-	24
H22	60	-	-	-	-	-	-	-	36	-	-	-	24
H23	60	-	-	-	-	-	-	-	36	-	-	-	24
H24	60	-	-	-	-	-	-	-	36	-	-	-	24

資料: 建設課

6. 新築の状況 (木造)

各年度末現在 (単位: 棟, m²)

区分	平成19年度		平成20年度		平成21年度		平成22年度		平成23年度		平成24年度	
	棟数	面積	棟数	面積	棟数	面積	棟数	面積	棟数	面積	棟数	面積
総 数	46	4,273	43	3,272	30	3,134	28	3,194	36	4,225	26	2,313
専用住宅	23	1,970	22	2,221	19	2,203	20	2,181	28	2,953	14	1,399
併用住宅	-	-	-	-	1	77	1	60	1	32	-	-
旅館・料亭	-	-	-	-	-	-	-	-	-	-	-	-
事務所・銀行	1	207	-	-	-	-	1	149	-	-	-	-
店 舗	-	-	1	27	-	-	-	-	-	-	-	-
共同住宅	-	-	1	149	-	-	-	-	1	347	-	-
農家住宅	-	-	-	-	-	-	-	-	1	89	-	-
倉 庫	17	1,211	16	552	5	287	4	292	2	164	8	335
病院・福祉施	-	-	1	179	1	64	1	145	-	-	1	30
スポーツ練習	-	-	-	-	-	-	-	-	-	-	-	-
寺 院	1	30	-	-	1	100	-	-	-	-	-	-
そ の 他	-	-	2	144	3	404	1	368	3	640	3	549

資料: 建設課

7. 新築の状況 (非木造)

各年度末現在 (単位: 棟, m²)

区分	平成19年度		平成20年度		平成21年度		平成22年度		平成23年度		平成24年度	
	棟数	面積	棟数	面積	棟数	面積	棟数	面積	棟数	面積	棟数	面積
総 数	6	1,389	8	3,452	11	2,194	7	1,683	12	1,312	7	1,396
事務所・店舗	-	-	-	-	-	-	-	-	2	375	-	-
住宅・アパート	-	-	1	289	-	-	-	-	-	-	-	-
工場・倉庫	3	739	1	434	3	1,069	1	41	1	50	-	-
ホテル・病院	-	-	-	-	-	-	-	-	-	-	-	-
学 校	-	-	1	1,371	1	134	-	-	-	-	-	-
児童福祉施設	-	-	1	122	-	-	-	-	1	17	1	332
消 防 車 庫	1	73	1	200	1	73	1	73	1	73	-	-
そ の 他	2	577	3	1,036	6	919	5	1,569	7	797	6	1,064

資料: 建設課

12. 運輸・通信

1. 種子島空港の乗降客及び貨物数の推移

(単位：人，kg，%) 各年12月31日現在

年	便名	乗降客数	貨物	郵便	利用率	就航率
平成15年	鹿児島	130,927	478,527	85,355	61.22	97.75
	大阪(伊丹)	13,713	4,726		52.97	98.36
	合計	144,640	483,253	85,355	57.10	97.72
平成16年	鹿児島	117,327	453,446	81,757	56.59	96.98
	大阪(伊丹)	14,271	9,105		55.93	97.13
	合計	131,598	462,551	81,757	56.26	96.96
平成17年	鹿児島	103,858	449,122	68,312	51.28	96.68
	大阪(伊丹)	14,539	6,762		56.32	98.07
	合計	118,397	455,884	68,312	53.80	96.94
平成18年	鹿児島	97,806	328,430	74,494	53.83	95.95
	大阪(伊丹)	18,077	4,768		34.97	96.44
	合計	115,883	333,198	74,494	46.65	95.99
平成19年	鹿児島	71,267	313,151	56,024	48.00	95.29
	大阪(伊丹)	18,071	9,611		38.48	95.64
	合計	89,338	322,762	56,024	43.24	95.36
平成20年	鹿児島	68,294	343,517	60,763	43.37	95.47
	大阪(伊丹)	18,684	19,602		38.88	95.36
	合計	86,978	363,119	60,763	41.13	95.46
平成21年	鹿児島	73,810	321,129	24,496	46.82	97.20
	大阪(伊丹)	13,192	19,660		28.10	97.07
	合計	87,002	340,789	24,496	37.46	97.12
平成22年	鹿児島	71,173	252,919	18,649	50.07	96.40
	大阪(伊丹)	4,203	451		55.83	98.40
	合計	75,376	253,370	18,649	52.95	97.40
平成23年	鹿児島	65,023	184,605	15,729	57.23	96.17
	大阪(伊丹)	4,221	161		52.86	98.33
	合計	69,244	184,766	15,729	55.04	97.25
平成24年	鹿児島	68,214	160,024	16,435	57.72	95.56
	大阪(伊丹)	3,496	48		49.53	97.85
	合計	71,710	160,072	16,435	53.63	96.71

資料：種子島空港管理事務所

2. 種子島空港の現況

平成24年12月31日現在

空港名	所在地	管理主体	敷地面積 ha	現有設備	空港事業者名	搭乗使用 人員及び機 種可能種人	終起路 線 点点名	区 間 距 離 km	所 要 時 間 分	利 用 率 %	就 航 率 %	人 員 年 間 乗 降 人	そ の 他
種子島空港	中種子町増田二六九二番地六四	鹿児島県	111.0	第3種滑走路 2,000m×45m 着陸帯 2,120m×300m	日本エア コミュニ ター (JAC)	DHC8-Q400 (74席)	大阪(伊丹) ~種子島 (H21.9.1~運休) (夏期・冬期臨時使運航)	611.5	75~ 90	49.53	97.85	3,496	設置許可年月日 平成4年11月17日
				精密進入灯火一式誘導路 210m×23m エプロン 185m×90m 小型ジェット機 (1バース) プロペラ機 (2バース) 小型機 (3バース) 駐車場 240台収容可能		DHC8-Q400 (74席) SF34 (36席)	鹿児島 ~種子島	141.6	30 (上り) 35 (下り) 35 (上り) 45 (下り)	57.72	95.56	68,214	運用開始 平成18年3月16日

資料：種子島空港管理事務所

種子島空港の乗降客の推移

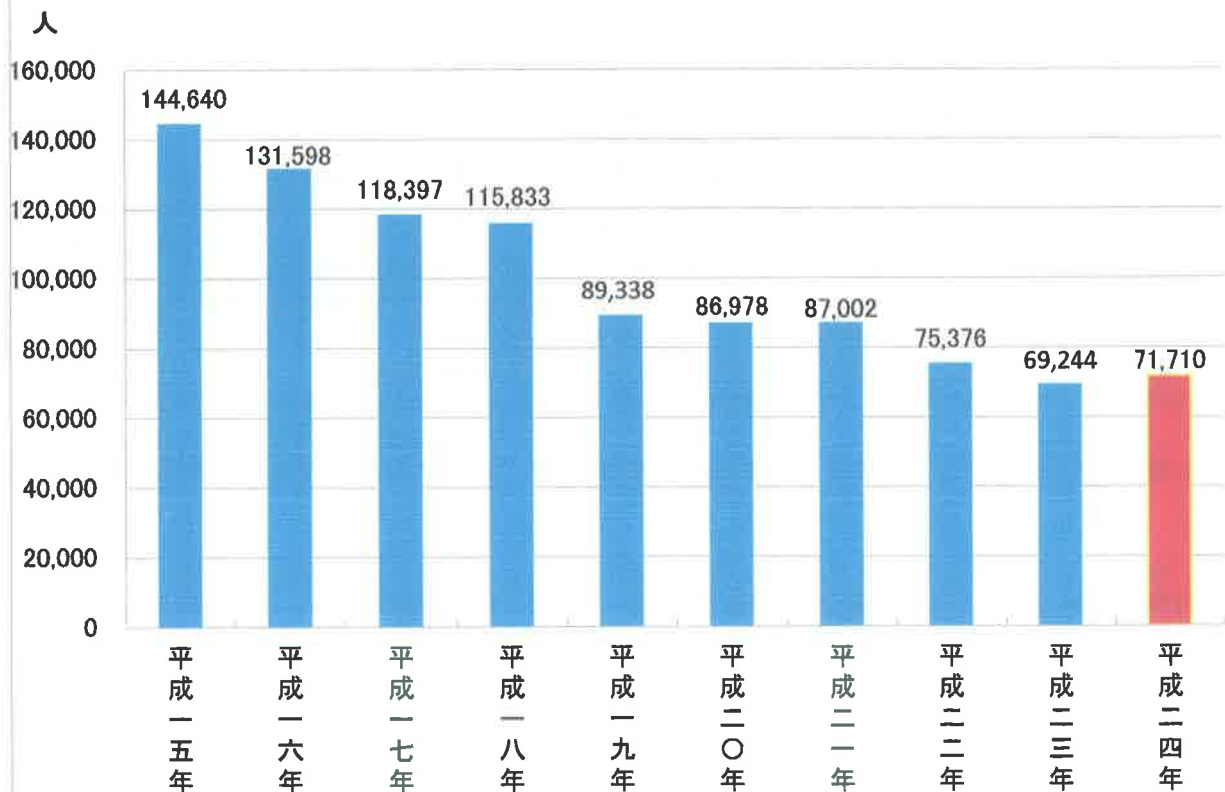

3. 自動車登録台数の推移

区分 年度	総数	乗用		乗合用	貨物用		特殊用
		小型	普通		小型	普通	
平成15年度	3,592	2,028	483	11	633	373	64
平成16年度	3,533	1,956	503	12	610	384	68
平成17年度	3,470	1,923	489	12	595	382	69
平成18年度	3,396	1,866	488	13	586	373	70
平成19年度	3,201	1,774	442	13	550	354	68
平成20年度	3,022	1,695	409	13	529	315	61
平成21年度	2,903	1,638	402	13	492	295	63
平成22年度	2,820	1,583	386	14	473	298	66
平成23年度	2,766	1,512	369	16	477	315	77
平成24年度	2,769	1,496	368	18	490	319	78

資料：熊毛支庁県税課

4. 軽自動車登録台数の推移

区分 年度	総数	軽自動車		四輪		小型特殊自動車		原動機付自転車			二輪の 小型 自動車	ミニ カー
		二輪	三輪	乗用	貨物	農耕 作業用	その他	90cc \ 125cc	50cc \ 90cc	50cc 以下		
平成15年度	6,725	60	0	1,336	3,009	716	38	28	51	1,446	41	
平成16年度	6,873	73	0	1,463	3,080	712	40	27	51	1,390	37	
平成17年度	6,846	69	0	1,567	3,024	681	39	27	50	1,353	36	
平成18年度	6,861	70	0	1,705	3,004	648	48	21	50	1,270	45	
平成19年度	7,108	70	0	1,827	3,101	644	50	25	50	1,287	49	5
平成20年度	7,166	71	0	1,931	3,077	634	49	23	69	1,253	52	7
平成21年度	7,256	74	0	2,074	3,059	639	45	26	57	1,216	57	9
平成22年度	7,287	76	0	2,215	3,002	639	45	34	49	1,158	58	11
平成23年度	7,070	75	0	2,285	2,898	609	45	36	40	1,014	56	12
平成24年度	6,933	76	0	2,346	2,862	511	49	39	40	937	58	15

資料：税務課

5. 電話普及状況

区分 年度	加入数	普通公衆電話			単独加入	ISDN加入
		計	街頭用	店頭		
平成15年度	4,069	27	27	0	3,390	679
平成16年度	4,126	20	20	0	3,543	583
平成17年度	4,710	-	-	-	4,230	480
平成18年度	4,691	-	-	-	4,222	469
平成19年度	4,660	-	-	-	4,197	463
平成20年度	4,574	-	-	-	4,145	429
平成21年度	4,496	-	-	-	4,133	363
平成22年度	4,436	-	-	-	4,096	340
平成23年度	4,335	-	-	-	4,015	320
平成24年度	4,244	-	-	-	3,949	295

資料：NTT西日本鹿児島支店

6. テレビ受信契約数

区分 年度	世帯数	放送受信契約数		衛星契約数	
		契約数	契約率(%)	契約数	契約率(%)
平成11年度	3,992	3,691	92.5	636	15.9
平成12年度	4,046	3,730	92.2	656	16.2
平成13年度	4,123	3,723	90.3	700	17.0
平成14年度	4,177	3,712	88.9	724	17.3
平成15年度	4,183	3,718	88.9	760	18.2
平成16年度	4,147	3,653	88.1	820	19.8

資料：統計年鑑

平成17年度以降資料なし

1 3. 社会保障

1. 社会福祉施設の状況

平成25年1月1日現在

施設名	所在地	定員	収容人員	設立年月日	建築面積(m ²)	敷地面積(m ²)	設置主体
中種子町立中央保育所	中種子町野間4303	140	136	昭和47年4月	882.04	3,881.45	中種子町
知的障害児・者施設あかつき学園	中種子町野間6584-1	50	50	平成18年4月	3,056.13	12,079.00	社会福祉法人暁星会
養護老人ホームつまべに苑	中種子町野間6584-11	50	50	平成18年4月	1,555.00	7,167.00	社会福祉法人百合砂
介護老人福祉施設南界園	中種子町田島327-1	80	80	昭和57年4月	3,379.67	16,050.69	医療法人慈愛会
南界園 デイサービスセンター	中種子町田島327-1	40	-	平成1年1月			
いきいきハウス おたつめたつ デイサービスセンター	中種子町納官5159-5	20	-	平成12年11月	103.90	3,057.00	NPO法人環境福祉サービス
認知症対応型 共同生活介護施設 「ヴィラおたつめたつ」	中種子町納官5173	9	9	平成15年10月	276.17	1,812.44	NPO法人環境福祉サービス
中種子クリニック デイサービスセンター	中種子町野間6481-1	30	-	平成12年7月	90.50	1,654.15	医療法人南風会
認知症対応型 共同生活介護施設 寿の家	中種子町牧川1680-1	9	9	平成16年4月	267.30	938.00	有限会社徳寿苑
身体障害者通所授産施設 共生工房猿蟹川	中種子町納官4093-7	20	20	平成18年9月	736.00	5,038.00	社会福祉法人百合砂
わかばハウス	中種子町野間11570	16	16	平成20年4月	244.00	1,851.28	NPO法人わかば

資料：福祉環境課

2. 身体障害者手帳の交付状況

平成25年1月1日現在

区分	総数	視覚障害	聴覚障害	言語障害	肢体障害	内部障害
総数	690	42	40	4	442	162
18歳未満	7	1	1	0	5	0
18歳以上	683	41	39	4	437	162

資料：福祉環境課

3. 療育手帳交付状況

平成25年1月1日現在

区分	総数	A1	A2	B1	B2
総数	68	9	14	34	11
18歳未満	8	2	2	2	2
18歳以上	60	7	12	32	9

資料：福祉環境課

4. 国民年金（拠出）の受給状況

(単位：千円、人)

区分 年度	総 数		老 齢 年 金		障 害 年 金		遺 族 基 礎 年 金	
	受 給 者	金 額	受 給 者	金 額	受 給 者	金 額	受 給 者	金 額
平成15	3,206	1,958,447	2,825	1,637,101	302	269,724	55	40,255
平成16	3,180	1,952,507	2,826	1,652,984	292	259,777	40	29,332
平成17	3,178	1,978,122	2,837	1,687,747	289	257,730	35	24,859
平成18	3,190	2,001,312	2,861	1,720,896	286	253,555	32	21,951
平成19	3,217	2,038,604	2,884	1,755,226	287	253,753	37	25,727
平成20	3,213	2,055,385	2,888	1,777,731	281	248,377	35	25,423
平成21	3,183	2,051,023	2,867	1,780,337	281	247,783	27	19,455
平成22	3,135	2,044,200	2,830	1,778,793	277	244,113	28	21,344
平成23	3,104	2,029,211	2,810	1,774,680	269	235,541	25	19,000
平成24	3,107	2,034,800	2,817	1,782,802	269	234,975	21	17,023

区分 年度	死亡一時金		老齢福祉年金		寡 婦 年 金		母子・準母子年金	
	受 給 者	金 額	受 給 者	金 額	受 給 者	金 額	受 給 者	金 額
平成15	10	1,425	10	4,083	14	7,285	0	0
平成16	5	609	7	2,850	15	7,564	0	0
平成17	3	443	6	2,442	11	5,341	0	0
平成18	3	585	3	1,217	8	3,691	0	0
平成19	5	750	3	1,217	6	2,679	0	0
平成20	8	1,260	2	811	7	3,041	0	0
平成21	3	418	1	405	7	3,041	0	0
平成22	6	887	0	0	6	2,448	0	0
平成23	4	514	0	0	6	2,438	0	0
平成24	3	468	0	0	7	2,972	0	0

資料：町民保健課

5. 後期高齢者医療給付の状況

(単位：件：円)

区 分	年 度	平成23年度		平成24年度		前年比 (%)	
		件 数	金 額	件 数	金 額	件 数	金 額
医療費・給付費		40,836	1,429,085,070	42,376	1,380,543,210	103.8%	96.6%
医療費 支給費	高額医療費	1,863	10,842,985	1,736	8,572,120	93.2%	79.1%
	補 装 具	57	2,199,648	53	1,738,916	93.0%	79.1%
	柔道整復	322	3,285,545	641	5,221,618	199.1%	158.9%
	あんま・マッサージ	98	2,230,947	100	2,154,798	102.0%	96.6%
	はり・きゅう	40	376,318	34	267,352	85.0%	71.0%
	看 護 料	-	-	-	-	-	-

資料：町民保健課（広域連合事業報告書より）

6. 国民健康保険事業の助成状況

(単位：件：円)

区 分	年 度	平成23年度		平成24年度		前年比 (%)	
		件 数	金 額	件 数	金 額	件 数	金 額
医療費・給付費		39,954	692,634,182	39,689	722,241,231	99.3%	104.3%
医療費 支給費	高額医療費	1,446	100,903,896	1,545	109,102,610	106.8%	108.1%
	補 装 具	39	909,999	43	910,987	110.3%	100.1%
	柔道整復	1,042	6,330,350	1,280	6,711,154	122.8%	106.0%
	あんま・マッサージ	2	13,416	0	0	0.0%	0.0%
	はり・きゅう	-	-	-	-	-	-
	看 護 料	-	-	2	8,218	-	-

資料：町民保健課（国保年報より）

14. 保険・衛生

1. 国民健康保険の加入状況

(単位：戸，人，%)

区分 年度	全世帯	加入世帯	住民基本 台帳人口	被保険者数	加入率 (%)	
					世帯	人口
平成15年度	4,249	2,763	9,628	5,340	65.0	55.5
平成16年度	4,260	2,789	9,485	5,254	65.5	55.4
平成17年度	4,257	2,773	9,348	5,132	65.1	54.9
平成18年度	4,228	2,785	9,141	5,104	65.9	55.8
平成19年度	4,230	2,754	9,059	4,980	65.1	55.0
平成20年度	4,232	1,970	9,013	3,590	46.6	39.8
平成21年度	4,331	1,932	8,851	3,370	44.6	38.1
平成22年度	4,346	1,904	8,736	3,285	43.8	37.6
平成23年度	4,406	1,890	8,751	3,235	42.9	37.0
平成24年度	4,359	1,836	8,578	3,059	42.1	35.7

資料：町民保健課

2. 国民健康保険税の状況

区分 年度	一般被保険者 保険税額 (千円)	退職者被保険者等 保険税額 (千円)	世帯当たり保険税額 (千円)			被保険者1人当たり	
			最高	最低	平均	保険税額 (円)	費用額 (円)
平成14年度	353,220	32,804	530	14.1	129	66,701	206,866
平成15年度	334,905	32,481	530	14.1	116	62,215	227,351
平成16年度	389,892	47,566	530	17.1	136	72,376	265,416
平成17年度	368,536	48,226	530	17.1	143	78,086	254,152
平成18年度	362,849	50,859	530	17.1	140	77,136	249,958
平成19年度	361,329	54,232	650	17.1	156	94,204	387,763
平成20年度	301,083	21,277	680	18.1	169	102,740	292,512
平成21年度	290,971	22,022	690	18.1	158	89,197	295,247
平成22年度	284,129	23,383	730	18.1	158	90,792	290,697
平成23年度	291,096	23,183	770	18.1	163	94,520	286,747

資料：税務課

3. 医療機関の状況

区分 年度	病院	診療所	歯科診療所	薬局	ベッド数	
					病院	診療所
平成15年度	0	3	4	4	0	38
平成16年度	0	3	4	4	0	38
平成17年度	0	3	4	4	0	38
平成18年度	0	3	4	4	0	38
平成19年度	0	3	4	4	0	38
平成20年度	0	3	4	4	0	38
平成21年度	0	3	4	4	0	38
平成22年度	0	3	3	4	0	38
平成23年度	0	3	3	4	0	36
平成24年度	0	3	3	4	0	36

資料：保健センター

4. 死亡原因疾患の状況

(単位：人)

区分 年度	死亡者 総数	悪性新生物	脳血管疾患	心疾患	不慮の事故	老衰	自殺	その他
平成14年	93	24	9	17	2	3	4	34
平成15年	133	35	19	21	8	4	5	41
平成16年	118	34	13	17	7	1	7	39
平成17年	130	27	21	19	4	3	4	52
平成18年	137	44	15	18	8	2	4	46
平成19年	121	39	16	21	3	0	3	39
平成20年	133	40	14	17	6	3	7	46
平成21年	109	29	13	13	2	3	5	44
平成22年	120	25	16	15	7	5	6	46
平成23年	131	29	20	22	7	4	1	48

資料：熊毛支庁健康企画課
(西之表保健所)

5. ゴミ処理の状況

(単位：人, %, t) 各年度末現在

区分 年度	総人口 (A)	計画収 集人口 (B)	自己処 理人口	計 画 収集率 (B/A)	総ゴミ量 (C)	施設処理 (D)		埋 立	自 己 処 理	施 設 処理率 (D/C)	
						可燃物	不燃物				
平成15年度	9,642	7,714	1,928	80.0	2,975	2,354	2,256	98	232	389	79.1
平成16年度	9,485	7,588	1,897	80.0	3,016	2,365	2,268	97	236	415	78.4
平成17年度	9,513	7,610	1,903	80.0	3,242	2,447	2,351	96	247	548	75.5
平成18年度	9,380	7,504	1,876	80.0	3,144	2,346	2,252	94	227	571	74.6
平成19年度	9,059	7,247	1,812	80.0	2,501	1,863	1,773	90	109	530	74.5
平成20年度	8,957	7,166	1,791	80.0	2,402	1,759	1,686	73	122	521	73.2
平成21年度	8,991	7,192	1,799	80.0	2,868	2,300	1,714	586	108	460	80.2
平成22年度	8,851	7,080	1,771	80.0	2,704	2,167	1,691	476	104	433	80.1
平成23年度	8,736	6,988	1,748	80.0	2,707	2,332	1,746	586	82	293	86.1
平成24年度	8,620	6,896	1,724	80.0	2,755	2,399	1,803	596	85	271	87.1

資料：福祉環境課

6. し尿処理の状況

(単位：人, %) 各年度末現在

区分 年度	人 口 (A)	計画収集人口 (B)	水洗化人口 (C)	自家処 理人口	計画収集率 (B/A)	水洗化率 (C/A)	合併浄化槽		累計人口 (D)	浄化槽率 (D/C)%
							基	累計基数		
平成15年度	9,642	9,642	6,089	0	100.0	63.2	76	524	2,012	33.0
平成16年度	9,485	9,485	6,231	0	100.0	65.7	57	581	2,162	34.7
平成17年度	9,513	9,513	6,375	0	100.0	67.0	66	647	2,312	36.3
平成18年度	9,380	9,380	6,473	0	100.0	69.0	42	689	2,410	37.2
平成19年度	9,059	9,059	6,584	0	100.0	72.7	41	730	2,524	38.3
平成20年度	8,957	8,957	6,687	0	100.0	74.7	50	780	2,627	39.3
平成21年度	8,991	8,991	6,780	0	100.0	75.4	31	811	2,720	40.1
平成22年度	8,851	8,851	6,886	0	100.0	77.8	38	849	2,826	41.0
平成23年度	8,736	8,736	6,984	0	100.0	79.9	37	886	2,924	41.9
平成24年度	8,620	8,620	7,085	0	100.0	82.2	33	919	3,025	42.7

資料：福祉環境課

15. 電気・水道

1. 変電設備状況

平成24年4月1日現在

変電所名	中種子変電所
所在地	中種子町野間字大長野6335番地10
事業名	九州電力(株)熊毛営業所
最大電力	12,000kW(変圧器6,000kVA×2)
許可出力	12,000kW
新設備容量	0kW

資料：九州電力(株)熊毛営業所

2. 町内配電施設 平成25年4月1日現在(単位：km, 本, 個)

線路互長	線路延長	電柱	変圧器
226	662	6,277	1,456

資料：九州電力(株)熊毛営業所

3. 電力需要状況

(単位：口, MWh) ※MWh = 1kWh × 1000

区分	総数	電灯	業務用電力	低圧電力	高圧電力A	深夜電力	その他
契約口	—	6,200	非公表	650	非公表	19	17
使用量	36,600	19,132	7,721	4,176	5,447	6	118

※すべて推計値である

資料：九州電力(株)熊毛営業所

4. 街路灯施設状況

平成24年4月1日現在

年度	区分	口数	定額電灯灯数	従量電灯口数(乙)
平成15年度		451	675	9
平成16年度		574	799	9
平成17年度		570	790	9
平成18年度		574	794	9
平成19年度		585	798	9
平成20年度		584	795	9
平成21年度		568	761	9
平成22年度		588	774	8
平成23年度		588	774	8
平成24年度		584	749	8

資料：九州電力(株)熊毛営業所

5. 給水状況

平成25年3月31日現在

区分 水道名	給水人口 人	年間総給水量 m ³	1日平均 給水量 m ³	1日1人平均 給水量 ℓ	月間1世帯平均	
					給水量 m ³	水道使用料 円
中種子町上水道	7,423	912,990	2,501	337	20	3,465
向井町簡易水道	38	1,820	5	131	6	1,386
大塩屋飲用水	16	847	2	145	9	1,764
中之町簡易水道	142	10,620	29	205	12	840
中種子町簡易水道	831	107,229	294	354	16	2,898
南部地区簡易水道	156	13,141	36	231	13	2,268

資料：水道課

6. 上水道普及状況

平成25年3月31日現在 (単位：戸、人、%)

区分 年度	給水区域 (A)		上水道区域 (B)		普及率 (B/A)	
	戸数	人口	戸数	人口	戸数	人口
平成14年度	3,578	8,227	3,573	8,219	99.9	99.9
平成15年度	3,574	8,230	3,555	8,172	99.5	99.3
平成16年度	3,595	8,102	3,576	8,044	99.5	99.3
平成17年度	3,587	7,984	3,572	7,926	99.6	99.3
平成18年度	3,570	7,820	3,555	7,778	99.6	99.5
平成19年度	3,629	7,778	3,619	7,766	99.7	99.8
平成20年度	3,659	7,724	3,644	7,712	99.6	99.8
平成21年度	3,670	7,707	3,652	7,686	99.5	99.7
平成22年度	3,684	7,729	3,666	7,706	99.5	99.7
平成23年度	3,691	7,667	3,673	7,644	99.5	99.7
平成24年度	3,715	7,445	3,697	7,423	99.5	99.7

資料：水道課

7. 簡易水道普及状況

平成25年3月31日現在 (単位：戸、人、%)

区分 年度	給水区域 (A)		簡易水道区域 (B)		普及率 (B/A)	
	戸数	人口	戸数	人口	戸数	人口
平成14年度	534	1,214	522	1,192	97.8	98.2
平成15年度	533	1,118	526	1,101	98.7	98.5
平成16年度	525	1,073	518	1,056	98.7	98.4
平成17年度	525	1,075	518	1,058	98.7	98.4
平成18年度	517	1,056	510	1,039	98.6	98.4
平成19年度	585	1,147	576	1,111	98.5	96.9
平成20年度	546	1,134	539	1,089	98.7	96.0
平成21年度	540	1,097	535	1,092	99.1	99.5
平成22年度	567	1,075	562	1,070	99.1	99.5
平成23年度	557	1,053	552	1,043	99.1	99.1
平成24年度	562	1,046	557	1,041	99.1	99.5

資料：水道課

16. 消防・防災

1. 消防施設・装備の状況

平成24年4月1日現在

消防本部	分遣所	分団	分遣所		分団		救急車	指令広報車	積小型動力ポンプ車付	小型動力ポンプ	消防無線			ポトパワー
			水槽付	小型動力ポンプ付	水槽付	普通消防車					基地局	移動局	携帯局	
-	1	8	1	1	2	2	2	1	-	-	1	5	8	1

ダ手動・式カップタレ	油圧式カップタレ	発電機	投光器	酸素吸入器	ジェットシューター	林野火災用器	空気呼吸器	8リットル型	耐熱服	ホース		消火栓	水槽		科学消火剤	救命胴衣
										分遣所	分団		20	40以上		
-	1	2	2	2	4	8	-	111	200	100	-	60	12	8		

資料：熊毛地区消防組合中種子分遣所

2. 熊毛地区消防組合中種子分遣所職員数

平成24年4月1日現在

総数	消防司令長	消防司令	消防司令補	消防士長	消防副士長	消防士	事務吏員
15	-	1	2	10	1	1	-

資料：熊毛地区消防組合中種子分遣所

3. 中種子町消防団員数

平成24年4月1日現在

総数	団長	副団長	分団長	副分団長	部長	班長	団員
178	1	2	8	8	10	18	131

資料：総務課

4. 火災の発生状況の推移

各年12月31日現在

区分 年次	総数	建物の火災件数					非住家	車両	山林原野	その他
		一般住宅	店舗併用住宅	アパート旅館	会社工場	官公庁学校・病院				
平成15年	22	5	1	-	-	-	1	1	3	11
平成16年	23	-	-	-	-	-	2	3	-	18
平成17年	23	4	2	-	-	-	-	2	1	14
平成18年	31	4	1	-	-	-	1	-	2	23
平成19年	27	-	2	2	1	-	-	2	2	18
平成20年	23	1	3	-	-	-	1	1	-	17
平成21年	25	3	-	-	-	-	-	-	1	21
平成22年	21	3	-	-	-	-	1	-	-	17
平成23年	17	-	-	-	-	-	-	-	-	17
平成24年	11	-	-	-	-	-	2	1	-	8

資料：熊毛地区消防組合中種子分遣所

5. 原因別火災発生件数の推移

各年12月31日現在

区分 年次	総数	失火原因									放火	不明
		電気	たばこ	コンロ	かまど	たき火	火遊び	煙突	車両	その他		
平成15年	22	-	1	2	1	2	1	-	1	13	-	1
平成16年	23	-	1	1	1	-	-	-	3	11	-	6
平成17年	23	1	-	2	2	2	-	1	2	11	-	2
平成18年	31	1	1	2	-	-	-	-	-	26	-	1
平成19年	27	1	1	1	-	-	-	-	2	19	-	3
平成20年	23	1	1	-	1	12	-	-	-	5	-	3
平成21年	25	-	1	-	1	2	2	-	-	16	1	2
平成22年	21	-	1	-	-	12	-	-	-	5	-	3
平成23年	17	-	-	-	-	-	10	-	-	7	-	-
平成24年	11	-	1	-	-	1	-	-	-	9	-	-

資料：熊毛地区消防組合中種子分遣所

6. 救急車出動状況

各年12月31日現在

区分 年次	総数	火災	風水害	水難	交通事故	労災事故	運動競技	一般負傷	加害	自損行為	急病人	その他
平成15年	408	6	-	1	36	2	10	48	2	5	253	45
平成16年	369	1	-	-	32	-	6	54	1	7	226	42
平成17年	430	1	-	-	38	6	4	64	3	7	267	40
平成18年	410	3	-	-	37	4	9	62	-	2	270	23
平成19年	423	2	-	1	30	3	8	58	3	5	277	36
平成20年	380	-	-	-	27	1	5	56	1	8	264	18
平成21年	330	2	-	-	39	3	3	42	2	7	222	10
平成22年	391	-	-	-	28	3	4	70	1	13	242	30
平成23年	416	1	-	1	19	6	2	77	2	3	292	13
平成24年	415	-	-	-	26	1	11	70	4	1	282	20

資料：熊毛地区消防組合中種子分遣所

7. 交通事故発生件数の推移

各年12月31日現在

区分 年次	件数	死者	負傷者
平成15年	50	1	57
平成16年	39	2	43
平成17年	37	0	51
平成18年	42	1	56
平成19年	34	0	37
平成20年	28	0	34
平成21年	53	1	75
平成22年	31	0	41
平成23年	20	0	21
平成24年	18	0	21

資料：種子島警察署



8. 交通違反の状況(種子島管内)

各年12月31日現在

年次 違反種別	平成16年	平成17年	平成18年	平成19年	平成20年	平成21年	平成22年	平成23年	平成24年
無 免 許	11	15	14	9	10	11	8	16	12
飲 酒	28	24	24	19	22	26	15	21	14
速 度	281	327	326	165	221	253	98	38	125
歩 行 者 妨 害	3	1	1	2	2	5	8	2	4
追 越 ・ 通 行 区 分	6	7	7	8	1	11	7	18	18
通 行 禁 止	0	1	0	0	0	0	0	0	0
信 号 無 視	92	222	217	359	311	144	248	183	177
一 時 停 止	444	347	340	345	380	345	327	492	414
駐 停 車	6	2	2	20	12	4	3	7	4
積 載	11	3	4	21	11	0	3	1	8
整 備 不 良	92	17	19	52	26	5	12	30	46
免 許 証 不 携 帯	1	3	0	0	0	0	1	0	0
定 員 外 乗 車	2	7	0	0	2	1	2	0	0
無 灯 火	0	0	0	0	0	0	0	0	0
そ の 他	11	67	71	122	60	220	296	185	222
シ ー ト ベ ル ト	810	880	875	803	875	942	965	870	709
合 計	1,798	1,923	1,900	1,925	1,933	1,967	1,993	1,863	1,753

資料：種子島警察署

17. 教 育

1. 幼稚園の園児数

各年度5月1日現在

区分 年度	野 間 幼 稚 園		
	計	男	女
平成15年度	75	40	35
平成16年度	86	44	42
平成17年度	86	47	39
平成18年度	82	47	35
平成19年度	81	47	34
平成20年度	80	41	39
平成21年度	70	31	39
平成22年度	67	34	33
平成23年度	75	36	39
平成24年度	78	40	38

資料：学校基本調査

2. 保育所・幼稚園の園児数

各年度5月1日現在

区分 年度	園 名	園 数	室 数	園 児 数					
				3 歳 未満児	3 歳児	4 歳児 以 上	計		
							男	女	計
平成15年度	中央保育所	1	6	35	21	56	48	64	112
	中央幼稚園	1	1		11	27	18	20	38
	みどり幼稚園	1	1	1	11	31	16	27	43
平成16年度	中央保育所	1	5	31	19	46	45	51	96
	中央幼稚園	1	1		12	30	22	20	42
	みどり幼稚園	1	1		15	30	21	24	45
平成17年度	中央保育所	1	5	37	28	36	43	58	101
	中央幼稚園	1	1		8	33	17	24	41
	みどり幼稚園	1	1	3	3	26	16	16	32
平成18年度	中央保育所	1	5	38	29	51	63	55	118
	中央幼稚園	1	1	0	8	30	19	19	38
	みどり幼稚園	1	1	2	7	13	11	11	22
平成19年度	中央保育所	1	5	41	26	67	62	72	134
	中央幼稚園	1	1	0	11	31	26	16	42
平成20年度	中央保育所	1	5	41	33	59	62	71	133
	中央幼稚園	1	1	0	5	37	25	17	42
平成21年度	中央保育所	1	5	42	26	64	64	68	132
	中央幼稚園	1	1	0	12	30	24	18	42
平成22年度	中央保育所	1	5	28	22	72	63	59	122
	中央幼稚園	1	1	0	9	30	18	21	39
平成23年度	中央保育所	1	6	35	32	64	69	62	131
	中央幼稚園	1	1	0	9	30	18	21	39
平成24年度	中央保育所	1	6	45	40	38	71	52	123
	中央幼稚園	1	1	0	8	19	14	13	27

資料：幼稚園・保育所

3. 小学校の児童数・教員数

各年度5月1日現在

年度	星原小学校 (M25年)				納官小学校 (M25年)				増田小学校 (M12年)				野間小学校 (M11年)			
	計	男	女	教員数	計	男	女	教員数	計	男	女	教員数	計	男	女	教員数
平成15	20	7	13	6	33	12	21	7	36	19	17	7	312	166	146	21
平成16	22	7	15	7	27	7	20	6	38	20	18	7	310	165	145	21
平成17	21	8	13	6	22	6	16	6	36	18	18	7	312	163	149	20
平成18	20	7	13	6	21	8	13	6	36	18	18	7	306	155	151	21
平成19	24	11	13	7	20	9	11	6	34	17	17	7	309	152	157	20
平成20	22	9	13	6	22	10	12	7	33	15	18	7	309	143	166	21
平成21	17	6	11	6	20	11	9	6	37	18	19	7	313	160	153	20
平成22	13	4	9	6	19	10	9	6	44	23	21	7	310	166	144	20
平成23	10	2	8	6	18	11	7	6	47	23	24	8	294	152	142	20
平成24	11	2	9	6	20	10	10	6	51	23	28	8	314	166	148	20

年度	油久小学校 (M4年)				南界小学校 (M25年)				岩岡小学校 (M32年)				総 数			
	計	男	女	教員数	計	男	女	教員数	計	男	女	教員数	計	男	女	教員数
平成15	59	31	28	10	80	39	41	10	31	16	15	6	571	290	281	67
平成16	48	23	25	9	73	35	38	10	29	13	16	7	547	270	277	67
平成17	48	25	23	8	71	37	34	10	25	13	12	6	535	270	265	63
平成18	49	25	24	7	63	30	33	10	20	12	8	6	515	255	260	63
平成19	52	25	27	8	55	28	27	10	24	14	10	6	518	256	262	64
平成20	51	24	27	9	58	30	28	9	27	16	11	7	522	247	275	66
平成21	43	19	24	7	53	31	22	8	27	18	9	6	510	263	247	60
平成22	41	21	20	9	54	30	24	9	28	17	11	6	509	271	238	63
平成23	36	22	14	8	44	25	19	8	27	15	12	6	476	250	226	62
平成24	31	22	9	8	43	22	21	7	23	9	14	6	493	254	239	61

※ () 内は開校年。

資料：学校基本調査

4. 中学校の生徒数・教員数

各年度5月1日現在

年度	星原中学校 (M22年)				増田中学校 (M22年)				野間中学校 (M22年)				南界中学校 (M22年)				総 数			
	計	男	女	教員数	計	男	女	教員数	計	男	女	教員数	計	男	女	教員数	計	男	女	教員数
平成15	22	9	13	10	19	7	12	10	228	128	100	19	63	45	18	11	332	189	143	50
平成16	統合により中種子中学校																313	175	138	23
平成17	中種子中学校																278	146	132	23
平成18	中種子中学校																269	129	140	21
平成19	中種子中学校																258	123	135	21
平成20	中種子中学校																264	146	118	21
平成21	中種子中学校																264	141	123	22
平成22	中種子中学校																248	127	121	21
平成23	中種子中学校																252	109	143	20
平成24	中種子中学校																226	103	123	20

※ () 内は開校年。

資料：学校基本調査

5. 中学校卒業後の進路状況

各年度(翌年度)5月1日現在

年度	卒業生数			進学者 (B)	就職者 (C)	就職進学者 (D)	専修・各種訓練施設	無業者	進学率		就職率	
	計 (A)	男	女						$\frac{B+D}{A} \times 100$	$\frac{C+D}{A} \times 100$		
平成14	122	65	57	119	1	0	2	0	97.5%	0.8%		
平成15	112	63	49	107	0	1	2	2	96.4%	0.9%		
平成16	119	67	52	118	1	0	0	0	99.2%	0.8%		
平成17	100	60	40	99	0	0	0	1	99.0%	0.0%		
平成18	92	47	45	91	0	0	0	1	98.9%	0.0%		
平成19	81	38	43	81	0	0	0	0	100.0%	0.0%		
平成20	87	40	47	86	1	0	0	0	98.9%	1.1%		
平成21	83	45	38	83	0	0	0	0	100.0%	0.0%		
平成22	86	58	28	81	0	0	5	0	94.2%	0.0%		
平成23	89	34	55	86	1	0	1	2	96.6%	1.1%		

資料：学校基本調査

6. 県立中種子高等学校の生徒数・職員数

各年度5月1日現在

区分 年度	学級数	生徒数						教諭等			
		計			1年	2年	3年	計	男	女	一般職員
		計	男	女							
平成14年度	9	344	165	179	119	119	106	35	20	9	6
平成15年度	9	344	169	175	110	118	116	34	19	9	6
平成16年度	9	330	171	159	104	108	118	37	20	11	6
平成17年度	9	314	172	142	104	105	105	34	19	9	6
平成18年度	9	299	164	135	97	101	101	35	18	12	5
平成19年度	9	287	155	132	90	96	101	37	15	17	5
平成20年度	6	184	97	87	0	91	93	29	13	11	5
平成21年度	3	89	43	46	0	0	89	31	9	17	5

資料：県立中種子高等学校

県立種子島中央高等学校の生徒数・職員数

各年度5月1日現在

区分 年度	学級数	生徒数						教諭等			
		計			1年	2年	3年	計	男	女	一般職員
		計	男	女							
平成20年度	4	134	69	65	134	0	0	19	11	6	2
平成21年度	8	175	129	46	129	129	0	31	20	8	3
平成22年度	12	371	188	183	120	125	126	44	24	14	6
平成23年度	12	361	190	171	128	112	121	43	27	11	5
平成24年度	11	334	153	181	95	118	121	41	24	12	5

資料：県立種子島中央高等学校

7. 県立中種子高等学校卒業後の進路状況

各年度(翌年度)5月1日現在

区分 年度	卒業生数(A)			進学者(B)	就職者数(C)			就職進学者(D)	各種専門学校	無業者	進学率 $\frac{B+D}{A} \times 100$	就職率 $\frac{C+D}{A} \times 100$	
	計	男	女		島内	県内(C)							県外
						(島内除)							
平成14年度	106	53	53	41	11	10	8	0	36	0	38.7%	27.4%	
平成15年度	115	53	62	28	10	10	15	3	47	2	27.0%	33.0%	
平成16年度	117	57	60	38	7	10	16	1	38	7	33.3%	29.1%	
平成17年度	103	58	45	70	12	11	10	4	47	0	71.8%	35.9%	
平成18年度	100	52	48	63	2	11	24	0	40	0	63.0%	37.0%	
平成19年度	101	56	39	72	1	5	23	0	41	0	71.3%	28.7%	
平成20年度	92	53	48	53	2	11	21	0	35	5	57.6%	37.0%	
平成21年度	89	43	46	58	7	8	16	0	34	0	65.2%	34.8%	

資料：県立中種子高等学校

県立種子島中央高等学校卒業後の進路状況

各年度(翌年度)5月1日現在

区分 年度	卒業生数(A)			進学者(B)	就職者数(C)			就職進学者(D)	各種専門学校	無業者	進学率 $\frac{B+D}{A} \times 100$	就職率 $\frac{C+D}{A} \times 100$	
	計	男	女		島内	県内(C)							県外
						(島内除)							
平成22年度	125	64	61	78	18	10	15	0	42	4	62.4%	34.4%	
平成23年度	120	56	64	82	10	8	19	0	34	1	68.3%	30.8%	
平成24年度	107	56	51	59	15	15	18	0	32	0	55.1%	44.9%	

資料：県立種子島中央高等学校

平成24年度 県立種子島中央高等学校卒業後の進路状況

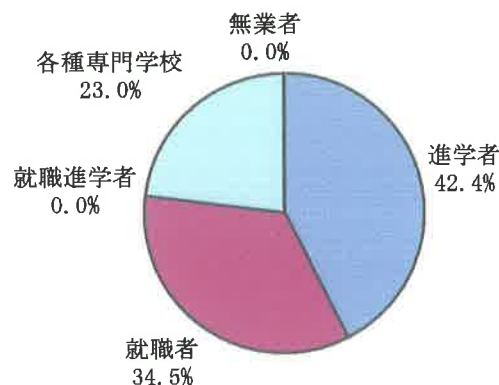

18. 財政・税

1. 平成24年度一般会計予算（12月末現在）

（単位：千円）

歳 入				歳 出				
項 目	予 算 額	構 成 比	項 目	予 算 額	構 成 比	項 目	予 算 額	構 成 比
1 町 税	700,791	12.6%	1 議 会 費	95,563	1.7%	1 議 会 費	95,563	1.7%
2 地 方 譲 与 税	86,153	1.6%	2 総 務 費	798,860	14.4%	2 総 務 費	798,860	14.4%
3 利 子 割 交 付 金	2,040	0.0%	3 民 生 費	1,235,887	22.3%	3 民 生 費	1,235,887	22.3%
4 配 当 割 交 付 金	270	0.0%	4 衛 生 費	701,378	12.6%	4 衛 生 費	701,378	12.6%
5 株 式 等 譲 渡 所 得 割 交 付 金	162	0.0%	6 農 林 水 産 業 費	479,724	8.6%	6 農 林 水 産 業 費	479,724	8.6%
6 地 方 消 費 税 交 付 金	66,872	1.2%	7 商 工 費	46,044	0.8%	7 商 工 費	46,044	0.8%
7 ゴ ル フ 場 利 用 税 交 付 金	2,617	0.0%	8 土 木 費	381,275	6.9%	8 土 木 費	381,275	6.9%
8 自 動 車 取 得 税 交 付 金	12,425	0.2%	9 消 防 費	291,669	5.3%	9 消 防 費	291,669	5.3%
9 地 方 特 例 交 付 金	6,363	0.1%	10 教 育 費	587,713	10.6%	10 教 育 費	587,713	10.6%
10 地 方 交 付 税	2,817,060	50.7%	11 災 害 復 旧 費	10,938	0.2%	11 災 害 復 旧 費	10,938	0.2%
11 交 通 安 全 対 策 特 別 交 付 金	2,000	0.0%	12 公 債 費	917,388	16.5%	12 公 債 費	917,388	16.5%
12 分 担 金 及 び 負 担 金	33,862	0.6%	14 予 備 費	7,193	0.1%	14 予 備 費	7,193	0.1%
13 使 用 料 及 び 手 数 料	89,020	1.6%						
14 国 庫 支 出 金	272,742	4.9%						
15 県 支 出 金	371,987	6.7%						
16 財 産 収 入	24,116	0.4%						
17 寄 附 金	4,210	0.1%						
18 繰 入 金	272,781	4.9%						
19 繰 越 金	29,318	0.5%						
20 諸 収 入	99,643	1.8%						
21 町 債	659,200	11.9%						
合 計	5,553,632	100.0%	合 計	5,553,632	100.0%			

資料：総務課

歳 入

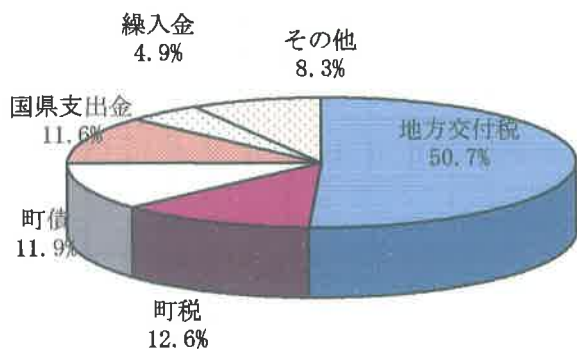

歳 出

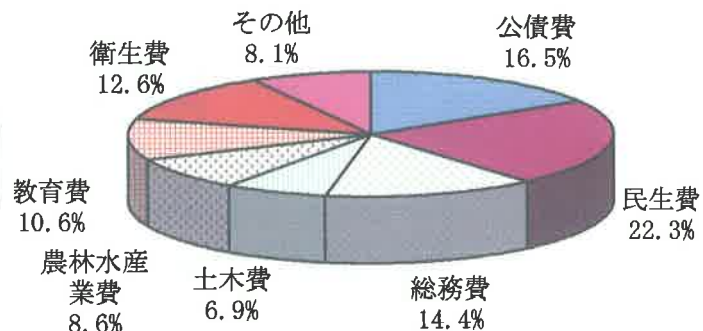

2. 特別会計の予算と決算

(単位：千円)

年度 区分	平成22年度決算				平成23年度決算				平成24年度予算 (12月末現在)	
	歳入	比率	歳出	比率	歳入	比率	歳出	比率	歳入・歳出	比率
合計	2,402,357	100.0%	2,383,298	100.0%	2,796,686	100.0%	2,773,147	100.0%	2,852,293	100.0%
簡易水道	75,144	3.1%	73,692	3.1%	437,116	15.6%	434,335	15.7%	311,469	10.9%
国民健康保険	1,392,760	58.0%	1,379,476	57.9%	1,361,042	48.7%	1,344,498	48.5%	1,482,040	52.0%
老人保健医療	9,263	0.4%	9,257	0.4%						
と畜場	5,590	0.2%	4,583	0.2%	4,646	0.2%	3,860	0.1%	4,498	0.2%
介護保険事業	811,112	33.8%	808,670	33.9%	872,717	31.2%	870,239	31.4%	923,667	32.4%
後期高齢者	108,488	4.5%	107,620	4.5%	121,165	4.3%	120,215	4.3%	130,619	4.6%

※老人保健医療は23年度以降廃止

資料：総務課

3. 決算額の推移 (一般会計)

(単位：千円)

年度 区分	平成17年度	平成18年度	平成19年度	平成20年度	平成21年度	平成22年度	平成23年度	
人口 (人：年度末)	9,305	9,141	9,059	8,947	8,851	8,736	8,691	
面積 (K㎡)	137.78	137.78	137.78	137.78	137.78	137.78	137.78	
歳入総額	6,016,662	5,133,084	5,062,538	5,461,479	5,940,820	6,228,538	5,869,808	
歳出総額	5,937,486	5,065,938	4,973,323	5,367,387	5,844,659	6,055,492	5,741,188	
歳入歳出差引額	79,176	67,146	89,215	94,092	96,161	173,046	128,620	
翌年度に繰越すべき財源	0	9,705	33,000	27,491	34,457	109,311	56,301	
実質収支	79,176	57,441	56,215	66,601	61,704	63,735	72,319	
単年度収支	6,872	△21,735	△1,226	10,386	△4,897	2,031	8,584	
積立金	52	201	806	843	605	530	430	
繰上償還金	1,069	0	977	20,722	9,486	0	0	
積立金とりくずし金	28,617	19,444	11,277	0	0	0	0	
実質単年度収支	△20,624	△40,978	△10,720	31,951	5,194	2,561	9,014	
参	基準財政需要額	3,351,865	3,375,497	3,465,342	3,526,034	3,493,936	3,532,984	3,483,604
	基準財政収入額	785,818	757,454	783,143	779,866	757,107	737,475	743,037
	普通交付税額	2,566,047	2,618,043	2,675,599	2,744,622	2,733,687	2,804,940	2,740,567
	標準税収入額	998,468	952,427	990,793	982,351	952,169	927,743	936,989
	標準財政規模	3,564,515	3,570,470	3,999,392	3,873,239	3,912,870	4,005,410	3,885,780
	財政力指数	0.22	0.22	0.23	0.22	0.22	0.22	0.21
	実質収支比率	2.2	1.6	1.5	1.7	1.6	1.6	1.9
考	実質公債費比率	18.9	19.3	19.1	17.9	15.5	13.0	11.5
	積立金現在高	1,918,632	1,845,184	1,822,931	1,901,731	1,962,607	2,479,044	2,875,272
	地方債現在高	9,898,875	9,208,075	8,412,983	7,660,056	7,011,838	6,870,173	6,700,163

資料：総務課

4. 財産管理状況（公有財産）

平成24年3月31日現在（単位：千円）

区分	行政財産	普通財産	計
土地（㎡）	604,618	132,508	737,126
建物（㎡）	75,667	2,286	77,953
山林等（㎡）	-	6,653,402	6,653,402
有価証券（円）	-	67,969	67,969
出資による権利	-	93,114	93,114

資料：総務課（23年度決算書より）

5. 固定資産税収入状況

（単位：千円）

区分 年度	総額	土地	家屋	償却資産	交納付金
平成14年度	343,848	67,710	177,041	91,445	7,652
平成15年度	317,599	68,178	158,051	83,675	7,695
平成16年度	326,749	69,886	162,010	85,771	9,082
平成17年度	337,434	75,254	169,304	83,719	9,157
平成18年度	330,406	87,121	152,822	81,409	9,054
平成19年度	357,587	92,922	161,053	89,901	13,711
平成20年度	367,631	97,572	166,347	91,145	12,567
平成21年度	359,894	92,342	159,956	95,029	12,567
平成22年度	368,512	98,644	163,980	93,245	12,643
平成23年度	375,552	101,964	166,917	93,982	12,689

資料：税務課

6. 町税収入状況

（単位：千円、人、円）

税別	平成21年度		平成22年度		平成23年度	
	調定額	収入済額	調定額	収入済額	調定額	収入済額
総額（A）	794,615	716,237	801,498	727,625	813,574	745,088
町民税	287,549	269,463	285,482	270,368	281,476	270,288
固定資産税	415,736	359,894	423,109	368,512	429,182	375,552
軽自動車税	33,391	28,941	33,754	29,591	33,554	29,886
町たばこ税	57,939	57,939	59,153	59,154	69,362	69,362
特別土地保有税	0	0	0	0	0	0
人口（B）	8,851		8,736		8,649	
世帯数（C）	4,331		4,346		4,351	
一人当りの負担(A/B)	89,777	80,922	91,747	83,290	94,066	86,147
一世帯当りの負担(A/C)	183,471	165,375	184,422	167,424	186,986	171,245

資料：税務課

19. 行政・執行機関

1. 組織機構図及び人員配置図

平成24年4月1日現在

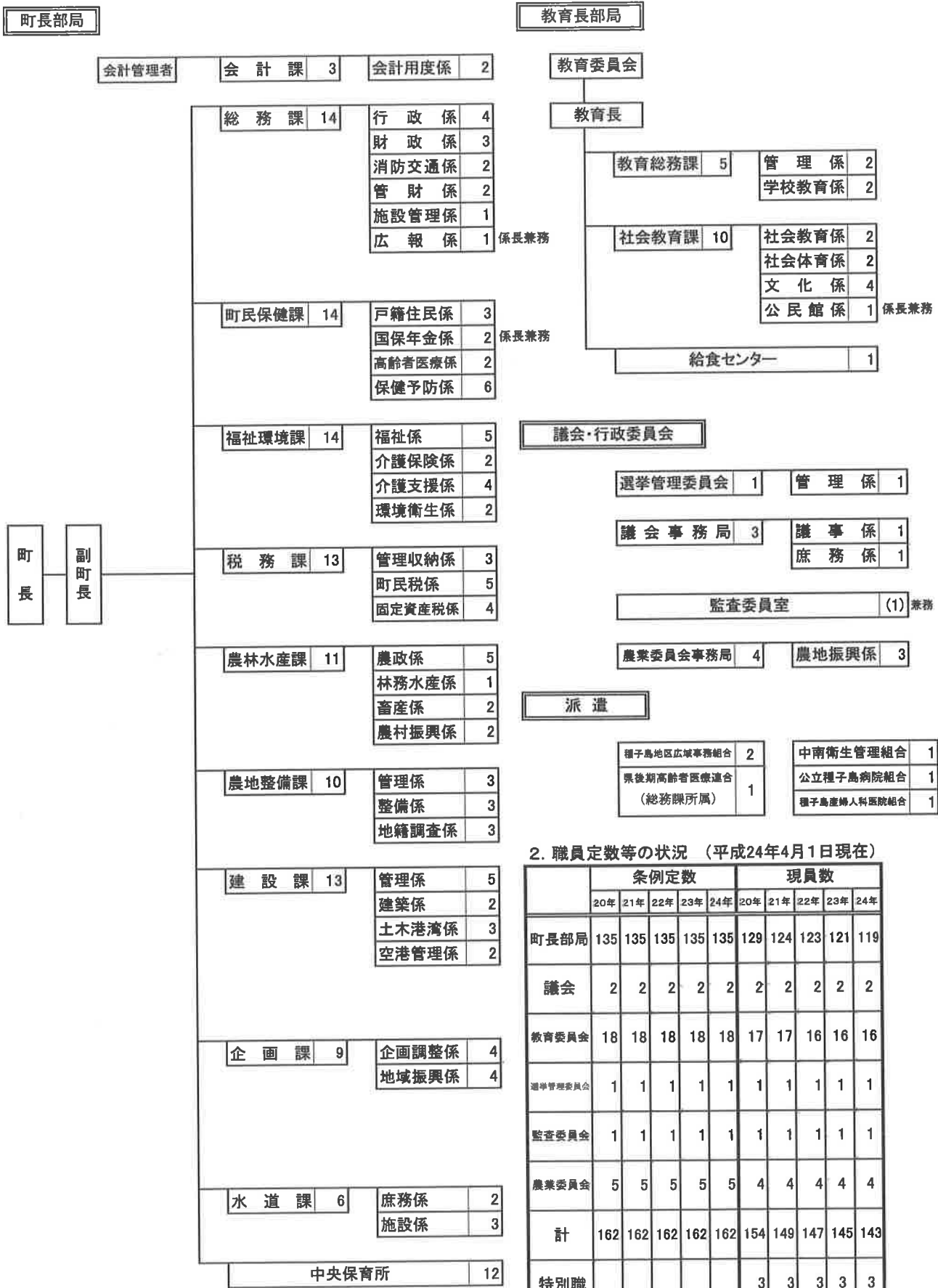

2. 職員定数等の状況 (平成24年4月1日現在)

	条例定数					現員数				
	20年	21年	22年	23年	24年	20年	21年	22年	23年	24年
町長部局	135	135	135	135	135	129	124	123	121	119
議会	2	2	2	2	2	2	2	2	2	2
教育委員会	18	18	18	18	18	17	17	16	16	16
選挙管理委員会	1	1	1	1	1	1	1	1	1	1
監査委員会	1	1	1	1	1	1	1	1	1	1
農業委員会	5	5	5	5	5	4	4	4	4	4
計	162	162	162	162	162	154	149	147	145	143
特別職						3	3	3	3	3

資料: 総務課

3. 歴代町村長

職名	氏名	就任年月日	退任年月日
初代村長	石堂新蔵	明治22年4月5日	明治29年11月30日
2代	石堂直八	明治29年12月18日	明治33年12月17日
3代	石堂新蔵	明治34年1月8日	明治41年12月20日
4代	牧瀬九十郎	明治42年1月8日	明治43年8月11日
5代	日高健助	明治43年9月14日	明治44年12月6日
6代	西田伝次郎	明治44年12月13日	大正6年7月19日
7代	竹島良一	大正6年8月9日	大正8年2月5日
8代	遠藤友也	大正8年2月26日	大正10年12月26日
9代	竹島良一	大正11年1月17日	大正13年2月25日
10代	石堂静蔵	大正13年4月5日	大正15年3月26日
11代	鎌田嘉蔵	大正15年7月7日	昭和3年8月22日
12代	西田新八	昭和3年9月22日	昭和6年6月20日
13代	松下齐	昭和6年7月21日	昭和13年6月4日
14代	石堂静蔵	昭和13年6月15日	昭和15年9月30日
初代町長	鎌田政義	昭和15年12月11日	昭和19年12月10日
2代	竹島良一	昭和19年12月22日	昭和21年1月24日
3代	古市亀太郎	昭和21年5月26日	昭和26年4月4日
4代	川下直木	昭和26年5月10日	昭和30年4月16日
5代	鎌田義俊	昭和30年5月1日	昭和46年4月29日
6代	田代碩市	昭和46年4月30日	昭和54年4月29日
7代	松下道男	昭和54年4月30日	平成3年4月29日
8代	日高實昭	平成3年4月30日	平成15年2月21日
9代	川下三業	平成15年4月28日	在任中

5. 歴代収入役

氏名	就任年月日	退任年月日
羽生清十郎	明治38年2月21日	明治42年1月7日
石堂孫之助	明治43年7月18日	
梶原喜之助	大正6年11月20日	昭和3年9月30日
日高秋哉	昭和2年9月4日	
美園鉄彦	昭和3年10月1日	昭和15年9月30日
園中岩七	昭和6年7月31日	
馬場盛永	昭和15年12月23日	昭和30年5月20日
浜山祐雄	昭和30年5月21日	昭和46年5月19日
羽生又雄	昭和46年6月22日	昭和54年6月21日
日高茂	昭和54年6月28日	昭和62年6月27日
山口次雄	昭和63年3月24日	平成3年4月29日
有留早志	平成3年8月5日	平成15年6月2日

4. 歴代助役・副町長

氏名	就任年月日	退任年月日
岩坪友哉	明治22年5月27日	
鎌田幸平	明治26年10月26日	
鎌田正助	明治28年8月27日	
石堂直八	明治29年12月28日	
牧瀬九十郎	明治30年4月7日	
日高藤八	明治42年1月26日	
徳永幸蔵	明治43年9月30日	
竹島良一	明治45年4月4日	
石堂静蔵	大正6年8月25日	
西田新八	大正9年2月7日	
鎌田嘉蔵	大正11年3月25日	
向田甚哉	大正15年9月10日	昭和3年4月21日
田上丸弥	昭和3年8月3日	昭和3年9月22日
古市国年	昭和3年10月25日	昭和6年7月21日
園中岩七	昭和6年8月31日	昭和10年7月30日
牧瀬勇蔵	昭和10年7月31日	
黒木次助		昭和15年7月31日
鎌田政義	昭和15年9月30日	昭和15年12月10日
美園鉄彦	昭和15年12月23日	昭和19年12月22日
石堂嘉平	昭和20年2月10日	昭和21年5月27日
石堂静也	昭和21年7月15日	昭和26年3月13日
日高実盛	昭和26年5月21日	昭和30年5月20日
久木原峯俊	昭和30年5月21日	昭和38年5月19日
田代碩市	昭和38年5月20日	昭和46年1月8日
牧瀬平二郎	昭和46年5月26日	昭和54年5月25日
馬場三夫	昭和55年2月25日	昭和63年2月24日
鎌田政光	昭和63年3月24日	平成3年4月29日
柳野忠明	平成3年8月5日	平成15年7月10日
鷲見耕造	平成15年8月1日	平成19年7月31日
池田弘	平成19年8月8日	平成23年7月31日
松原孝三郎	平成23年12月2日	在任中

※空欄は不明

平成19年4月1日助役を副町長と名称変更

資料：議会事務局

6. 歴代議長

氏名	就任年月日	退任年月日
徳永寅吉	昭和22年 5月	昭和26年 4月
岩坪数馬	昭和26年 5月	昭和30年 4月
本鍋田清	昭和30年 5月	昭和34年 4月
鎌田静也	昭和34年 5月	昭和38年 4月
田代直志	昭和38年 5月	昭和42年 4月
二階堂幸英	昭和42年 5月	昭和46年 4月
石堂静也	昭和46年 5月	昭和47年 5月
長深田秀夫	昭和47年 5月	昭和48年 2月
中 豊	昭和48年 2月	昭和50年 4月
春田静哉	昭和50年 5月	昭和54年 4月
日高満	昭和54年 5月	昭和58年 4月
鎌田政光	昭和58年 5月	昭和62年 4月
中村篤治	昭和62年 5月	平成 1年 4月
中村篤治	平成 1年 5月	平成 3年 4月
村尾収	平成 3年 5月	平成 7年 4月
柳田光宏	平成 7年 5月	平成 8年12月20日
村尾収	平成 8年12月21日	平成11年 4月29日
有留安夫	平成11年 4月30日	平成15年 4月29日
本鍋田寅男	平成15年 5月 1日	平成19年 4月29日
寺田富雄	平成19年 5月 1日	平成23年 4月29日
鎌田勇二郎	平成23年 5月 2日	在任中

7. 歴代副議長

氏名	就任年月日	退任年月日
川下直木	昭和22年 5月	
田代直志	昭和26年 5月	昭和30年 4月
馬場森三	昭和30年 5月	昭和34年 4月
田代碩市	昭和34年 5月	昭和38年 4月
鎌田栄吉	昭和38年 5月	昭和42年 4月
池山親志	昭和42年 5月	昭和46年 4月
長深田秀夫	昭和46年 5月	昭和47年 5月
秋田安義	昭和47年 5月	昭和49年 6月
興種夫	昭和49年 6月	昭和50年 4月
倉内清則	昭和50年 5月	昭和54年 4月
光義雄	昭和54年 5月	昭和58年 4月
松下敏秋	昭和58年 5月	昭和62年 4月
提静哉	昭和62年 5月	平成 1年 4月
村尾収	平成 1年 5月	平成 3年 4月
柳田光宏	平成 3年 5月	平成 7年 4月
西田勉	平成 7年 5月	平成 9年 4月
浜脇時堆	平成 9年 5月	平成11年 4月29日
浦口俊一	平成11年 4月30日	平成15年 4月29日
上妻光義	平成15年 5月 1日	平成15年10月17日
徳永昭久	平成15年11月28日	平成19年 4月29日
日高健二	平成19年 5月 1日	平成23年 4月29日
松下正治	平成23年 5月 2日	在任中

資料：議会事務局

8. 議員名簿

平成24年5月2日現在

役職名	所属委員会	氏名	住所	電話番号	職業	生年月日	議席番号
議長	総務文教	鎌田勇二郎	野間8909番地	27-0166	農業	S19.11.16	15
副議長	産業厚生	松下正治	牧川961番地	27-7533	農業	S18.6.13	14
委員長	総務文教	日高董	坂井1864番地	27-8025	農業	S22.4.17	9
副委員長	総務文教	戸田和代	増田7735番地6	27-7155	農業	S25.9.12	11
委員	総務文教	馬場隆次	増田4138番地1	27-2351	農業	S27.1.1	13
委員	総務文教	徳永留夫	野間5102番地2	27-0352	会社員	S27.11.16	1
委員	総務文教	日高和典	坂井5986番地40	27-8036	会社員	S41.2.7	3
委員	総務文教	下田敬三	野間6254番地1	27-2936	農業	S27.4.11	7
委員長	産業厚生	池山朝生	野間6366番地	27-1089	会社員	S31.3.8	8
副委員長	産業厚生	榎本元久	野間17001番地1	27-0379	農業	S15.2.7	12
委員	産業厚生	野口謙治	野間9610番地	27-2051	農業	S18.4.25	10
委員	産業厚生	迫田秀三	油久5408番地13	27-3198	農業	S34.12.25	2
委員	産業厚生	園中孝夫	納官1390番地2	27-2680	農業	S28.12.29	5
委員	産業厚生	濱脇重樹	野間14245番地1	27-3040	会社役員	S27.2.6	6

資料：議会事務局

9. 議会機構

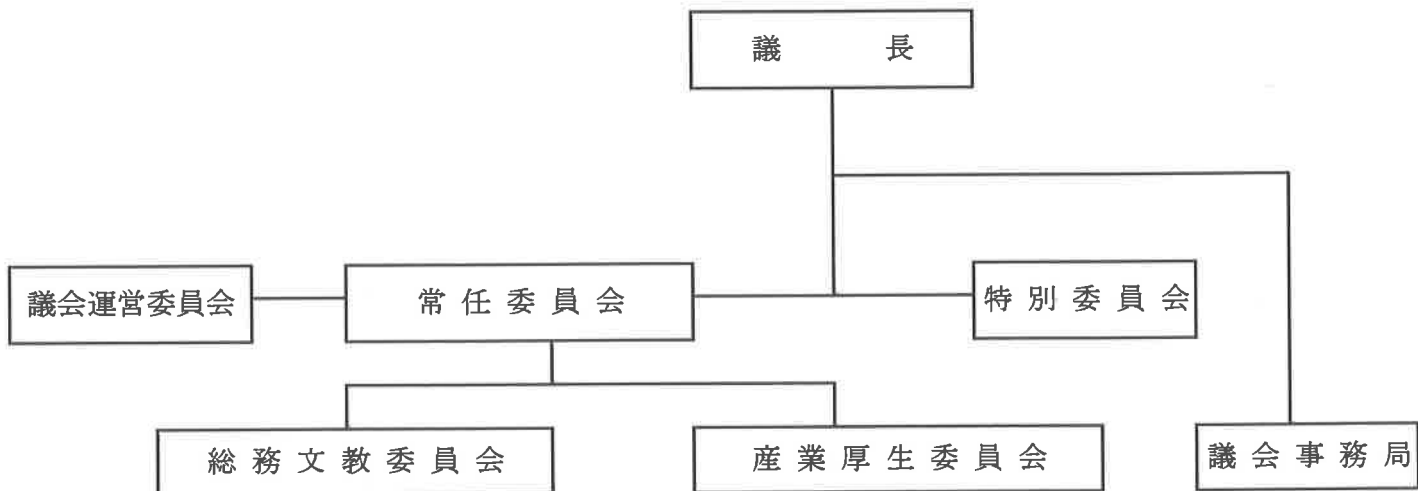

資料：議会事務局

10. 歴代教育長・委員長・職務代理者

平成24年4月1日現在

教 育 長			委 員 長			職 務 代 理 者		
氏 名	就任年月日	退任年月日	氏 名	就任年月日	退任年月日	氏 名	就任年月日	退任年月日
古市 秀一	S31.10.1	S39.9.30	日高 休内	S31.10.1	S37.9.30	竹野 文明	S31.10.1	S32.9.30
原口 楠雄	S39.10.1	S47.9.30	石堂 武志	S37.10.1	S43.9.30	山口 清志	S32.10.1	S35.9.30
上妻 肇	S47.10.1	S59.9.30	馬場 道永	S43.10.1	S46.9.30	日高 隆二郎	S35.10.1	S44.9.30
浦邊 均	S59.10.31	H4.10.30	浦邊 弘	S46.10.1	S57.9.30	浦邊 弘	S44.10.1	S46.9.30
唐鎌 哲男	H4.10.31	H8.10.30	園中 秋雄	S57.10.1	S59.9.30	春田 尚志	S46.10.1	S49.9.30
羽生 昌弘	H8.10.31	H19.4.30	町田 八千穂	S59.10.1	H4.10.31	日高 純哉	S49.10.1	S54.3.31
中脇 努	H19.5.30	在任中	鮫島 鐵之助	H4.11.1	H5.9.30	園中 秋雄	S54.4.1	S57.9.30
			日高 孝義	H5.10.1	H7.9.30	日高 實昭	S57.10.1	S59.9.30
			田下 實	H7.10.1	H15.9.30	山下 覺	S59.10.1	S63.9.30
			松原 元幸	H15.10.1	H16.9.30	半渡 厚志	S63.11.1	H3.9.30
			鮫島 宗春	H16.10.1	H21.9.30	日高 孝義	H3.11.1	H5.9.30
			柳田 光宏	H21.10.1	在任中	田下 實	H5.10.1	H7.9.30
						鮫島 鐵之助	H7.10.1	H8.9.30
						日高 孝義	H8.10.1	H10.9.30
						下家 敦志	H10.10.1	H12.4.2
						笹川 肇	H12.4.14	H13.9.30
						松原 元幸	H13.10.1	H15.9.30
						築瀬 宗城	H15.10.1	H21.3.28
						柳田 光宏	H21.4.9	H21.9.30
						冷水 精子	H21.10.1	在任中

資料：教育総務課

20. 選挙

1. 男女別有権者数

各年6月1日現在 (単位:人)

年次	区分	計	男	女
平成15年		7,861	3,672	4,189
平成16年		7,826	3,654	4,172
平成17年		7,752	3,609	4,143
平成18年		7,675	3,581	4,094
平成19年		7,610	3,537	4,073
平成20年		7,528	3,491	4,037
平成21年		7,451	3,462	3,989
平成22年		7,408	3,452	3,956
平成23年		7,342	3,416	3,926
平成24年		7,287	3,393	3,894

資料:選挙管理委員会

2. 各種選挙別有権者・投票者数

(単位:人)

選挙執行年月日	選挙名	当日の有権者数			投票者数			投票率(%)		
		男	女	計	男	女	計	男	女	計
14. 7. 7	農業委員	無投票								
15. 4. 13	県議	無投票								
15. 4. 27	町長	3,589	4,115	7,704	3,237	3,780	7,017	90.19	91.86	91.08
15. 4. 27	町議	3,589	4,115	7,704	3,237	3,779	7,016	90.19	91.83	91.07
15. 11. 9	衆議	3,658	4,180	7,838	2,533	2,854	5,387	69.25	68.28	68.73
16. 4. 25	衆議補選	3,643	4,167	7,810	2,155	2,395	4,550	59.15	57.48	58.26
16. 7. 11	参議	3,645	4,161	7,806	2,482	2,729	5,211	68.09	65.59	66.76
16. 7. 11	県知事	3,584	4,089	7,673	2,482	2,729	5,211	69.25	66.74	67.91
16. 8. 5	海区選	無投票								
17. 7. 10	農業委員	無投票								
17. 9. 11	衆議	3,595	4,146	7,741	2,424	2,732	5,156	67.43	65.89	66.61
19. 4. 8	県議	3,462	4,015	7,477	2,303	2,582	4,885	66.52	64.31	65.33
19. 4. 22	町長	無投票								
19. 4. 22	町議	3,452	4,007	7,459	2,923	3,369	6,292	84.68	84.08	84.35
19. 7. 29	参議	3,555	4,093	7,648	2,458	2,666	5,124	69.14	65.14	67.00
20. 6. 22	農業委員	無投票								
20. 7. 13	県知事	3,411	3,959	7,370	1,807	2,029	3,836	52.98	51.25	52.05
20. 7. 30	海区選	無投票								
21. 8. 30	衆議	3,461	3,983	7,444	2,687	2,946	5,633	77.64	73.96	75.67
22. 7. 11	参議	3,451	3,949	7,400	2,441	2,731	5,172	70.73	69.16	69.89
23. 4. 10	県議	3,357	3,865	7,222	2,393	2,630	5,023	71.28	68.05	69.55
23. 4. 24	町長	3,351	3,858	7,209	2,929	3,328	6,257	87.41	86.26	86.79
23. 4. 24	町議	3,351	3,858	7,209	2,929	3,328	6,257	87.41	86.26	86.79
23. 7. 3	農業委員	無投票								
24. 7. 8	県知事	3,310	3,803	7,113	1,869	2,081	3,950	56.47	54.72	55.53
24. 8. 2	海区選	無投票								
24. 12. 16	衆議	3,368	3,875	7,243	2,198	2,388	4,586	65.26	61.63	63.32

資料:選挙管理委員会

21. 町政のあゆみ

1. 町政のあゆみ

- 明治13年 野間に戸長役場設置され、野間・油久・納官・増田を直轄す。坂井は島間戸長役場の直轄となる。
14年 板井村、野間戸長役場の直轄となる。
16年 戸長役場の廃置分合により、田島は油久より牧川は納官より分離して各1村を立つ。野間戸長役場の直轄は7か村となる。
17年 9月行政改革により熊毛郡は西之表村・野間村・茎永村となる。
22年 4月町村制実施。種子島は熊毛郡となり北種子村・中種子村・南種子村が誕生。
25年 10月野間郵便局開局。
29年 3月熊毛・馱護郡の両郡合併して現在の熊毛郡となる。
36年 3月西之表～野間の県道（中線道）開通。
38年 村医を置き、一般衛生並びに学校衛生に関する一切の事務に従事させる。
大正14年 浜津脇に発電所設置。中種子村に初めて点灯。
昭和13年 3月水稻早期栽培始まる。中種子村に電話開通。
15年 11月町制施行。（役場庁舎を現在の位置に移転。）
22年 6・3・3制教育制度、国民学校を小学校と改称義務教育9か年となる。星原・増田・野間・南界に新制中学校設立。
23年 3月中種子町青年学校廃止、新制中種子高等学校設立。
25年 4月中種子高等学校県立移管。町奨学金制度設立。
27年 2月広報紙「なかたね町新報」創刊。11月中種子町教育委員会発足。
29年 3月忠霊塔除幕。6月町ラジオ広報の業務開始。11月国立衛生試験所種子島薬植物栽培試験場設立。12月最初の町営空港高峯に完成。
32年 2月テレビジョン視聴始まる。11月朝日開発（株）中種子工場落成。
33年 2月町営種子島空港松原山に完成。12月種子島空港、第3種空港昇格。
35年 4月町立養老院開設。（収容人員50名）12月上水道完成通水。
37年 中央グラウンド完成。
39年 8月中央公園完成。11月国民宿舎つまべに荘開館。
40年 3月ごみ処理場完成。（処理能力1日5t）
41年 3月町営火葬場落成。家畜市場落成。6月新庁舎落成。10月農林省さとうきび原々種農場開庁。
43年 4月精神薄弱児施設（あかつき学園）開設。（収容人員40名）
44年 千草原県営圃場整備事業完成。（258ha）4月鹿児島～種子島間 YS-11型機就航。
45年 長野先県営圃場整備事業完成。（205ha）12月中央公民館落成。
50年 2月大阪～種子島間航空路線就航。
3月広域営農圃地農道整備事業第1期工事完成。（延長8,466m）4月県道西之表、南種子線国道となる（国道58号線）。し尿処理場完成（処理能力1日30kℓ）
51年 4月養護老人ホーム福寿園改築。
52年 4月町立体育館落成。
53年 町立歴史民俗資料館落成。（12月1日開館）
55年 3月上水道第四次拡張事業完成。中央地区県営圃場整備事業完成。（444ha）7月町清掃センター落成。
56年 3月漁村センター完成。星原中学校校体育館完成。12月中田地区水道給水開始。
57年 3月老人福祉センター完成。岩岡小学校・南界中学校体育館完成。
58年 2月北部地区簡易水道給水開始。3月コミュニティ防災センター完成。納官小学校体育館完成。地籍調査事業始まる。
59年 野間中学校体育館完成。郷土出身力士大関若島津大活躍。
60年 中央運動公園工事着工。
62年 中南衛生管理組合 中南広域斎苑（火葬場）完成。
63年 熊毛地区消防組合業務開始。
平成 元年 町営野球場完成。
2年 町制施行50周年記念事業。
3年 陸上競技場完成。
4年 全国離島交流ゲートボール大会開催。
5年 温泉保養センター落成。
6年 4月全天候型テニスコート完成。5月本村、古市家住宅国の重要文化財に指定。12月「福岡中種子つまべに会」発足。
7年 2月種子島こり～な落成。7月種子島農業公社設立。8月流水プール完成。
8年 4月体育館・武道館建設着工。
9年 4月「空き缶等散乱防止」条例施行。7月町のシンボルマーク決定。
11月「立切遺跡」30,900年前の礫群と焼土跡、土坑が石器類と共に出土。
6,300年前の噴礫層を確認。（種子・屋久で15ヶ所。本町でも池之向・広野・春田・輪之尾の4ヶ所。）
12月 種子島砂漠緑化センターが坂井島ノ峯にオープン。

- 10年 3月 保健センター落成。(4月1日オープン敷地面積3125㎡, のべ床面積733.25㎡)
6月 「よいら〜いき音頭」作成。
7月 フルーツ公園オープン。 8月 種子島中央体育館, 中央武道館オープン。
8月 中種子の星空日本一に輝く。 11月 「宮崎中種子会」発足。
- 11年 4月 「つまべに留学」スタート。(油久小学校)
5月 種子島中央家畜市場全面建替え。
9月 第53回県民体育大会熊毛大会開催。(柔道他6種目が町内で競技)
10月 「園田遺跡」約1万2000年前(縄文時代草創期)石やり9本出土。
11月 中学校統合実施委員会発足。
- 12年 2月 中学校統合実施委員会が平成16年4月統合を答申。
4月 つまべに留学第2期生歓迎式。
5月 熊野漁港関連施設竣工式。(浮桟橋・公園)
5月 全国離島振興協議会通常総会。(こり〜な)
11月 増田校区活性化施設(ベニーハウス)区民センター落成式。
建築面積528.98㎡
12月 さとうきび精脱葉施設稼動。
- 13年 3月 野間地区公民館落成式。
3月 瀬浦橋完成。(熊野)
4月 第4次長期振興計画スタート。
基本テーマ:花咲く未来に人と自然が根づく町
4月 公立種子島病院組合設立。
9月 種子・屋久地方豪雨(県内観測史上最多162mm/1時間)
11月 県下一周市郡対抗駅伝熊毛特別大会開催。
6月〜8月 国道改築事業により大津保畑遺跡の確認調査実施。
- 14年 4月 「中種子よいら〜いきスポーツクラブ」17競技でスタート。
9月 統合中学校起工式。
- 15年 10月 種子島地区任意合併協議会発足。
3月 故日高實昭町長 町葬 於中央体育館
4月 中南衛生管理組合 汚泥再処理センター完成。
6月 町指定金融機関JA役場派出所業務開始 ATM設置。
8月 クリーンエネルギー風力発電所陸上競技場に完成。
8月 中種子中学校校舎棟完成。
10月 第19回県民レクリエーション祭開催。
10月 種子島地区任意合併協議会解散。
- 16年 1月 種子島空港ターミナルビル株式会社発足。
2月 種子島二町任意合併協議会発足。
3月 中種子中学校校舎完成。鉄筋コンクリート造3階建 延床面積440C
3月 町内4中学校(星原・増田・野間・南界)閉校。
4月 中種子中学校開校 10学級 生徒数313名 スクールバス運行開始。
4月 公立種子島病院開院。
- 17年 2月 種子島二町合併協議会解散。
2月 種子島空港ターミナルビル起工式。
3月 北部地区簡易水道施設完成。
- 18年 2月 種子島空港ターミナルビル完成。鉄筋コンクリート造平屋建 延床面積1501
3月 新種子島空港開港。滑走路2000m 総事業費240億円
3月 福寿園・あかつき学園移管式(民営化)
4月 福寿園は社会福祉法人百合砂「つまべに苑」と名称改め,
あかつき学園は名称はそのまま社会福祉法人暁星会に移管される。
4月 YS-11型機ラストフライト(鹿児島〜種子島線)
4月 新空港記念行事:全日本級別サーフィン選手権大会開催。
7月 さつま町と友好交流協定を結ぶ。
10月 種子島農業支援センター(TASC)始動。
10月 第1回健康スポーツフェスタ開催。
11月 「きりしま中種子会」発足。
- 19年 10月〜H19.1月大津保畑遺跡 県埋蔵文化財センターによる全面調査(土坑10基,石器等検出)
1月 大津保畑遺跡日本最古(約3万年前)の落とし穴が多数発見され記者発表。
3月 みどり幼児園閉園。
3月 町消防団熊野分団詰め所完成。

- 19年 4月 種子島中央家畜市場に購買者繁養牛舎落成。
7月 住基カードによる証明書自動交付機稼働。
7月 種子島観光協会設立。
7月 町内初の集落営農組合設立。(町山崎集落)
9月 故日高薺画伯(平成16年逝去)絵画特別展開催。
10月 大津保畑遺跡落とし穴(狩猟用)シンポジウム開催。
11月 種子島中央高等学校校札除幕式と学校設置式。
11月 旧種子島空港に「出郷者の森」の石碑建立。
12月 浜津脇簡易水道拡張事業完了。坂元、竹之川地区通水開始。
- 20年 1月 1市2町による公立産婦人科医院開設。
1月 日中友好35周年記念公演(雑伎団と少林寺武術団)中種子中生徒と交流。
3月 町消防団油久分団詰め所完成。
4月 種子島中央高等学校開校。
5月 温泉保養センターサウナ室設置。
6月 中央公民館図書室に音声拡大読書器設置。
8月 中央分団、県消防操法大会初優勝。全国大会出場。(10月開催)
11月 中種子高等学校60周年記念式典。
12月 中種子中学校創立5周年記念教育講演会。
- 21年 1月 プロ野球選手自主トレ
8月 中山海岸にトイレ・シャワー整備。
8月 野間小学校校舎改築事業完成。
10月 全国女性消防操法大会に星原女性消防隊出場。(優秀賞)
10月 第21回九州シニアソフトボール大会開催。
12月 県道野間島間港線「阿高磯橋」開通。
12月 こり～な開館15周年記念公開録音(真打ち競演)
- 22年 1月 町立体育館改修完成。
1月 プロ野球選手自主トレ
3月 中種子高等学校閉校。
4月 コミュニティバス運行スタート。
6月 種子島空港初の海外チャーター便就航。(種子島⇄台北)
8月 第3回全国離島交流中学生野球大会開催(島内3市町各野球場、開会式:中種子町)
9月 ビーチバレー大会・イン・たねがしま2010(九州ビーチバレーリーグ共催)
10月 歴史民俗資料館入館者10万人達成
11月 中種子町町制施行70周年記念式典
- 23年 1月 プロ野球選手自主トレ
2月 「第1回地域再生大賞」特別賞に種子島アクションクラブ(タネガシマン)
4月 第5次長期振興計画スタート。
5月 空港開港5周年記念 第17回なかたねちびっこふえあ開催
8月 中種子壮年ソフトボールクラブ 全国大会出場。(7月2日県大会優勝)
11月 「なかたね児童クラブ」スタート
- 24年 3月 種子島広域事務組合最終処分場完成
4月 町消防団増田分団詰め所完成
5月 増田・南界地区で学童保育スタート
5月 町営相撲場完成
8月 太陽の里流水プール入場者20万人達成

町の木：ウバメガシ



町の花木：フヨウ



町の花：ゲットウ



町の蝶：ツマベニチョウ



統計なかたね

発行：鹿児島県熊毛郡中種子町
編集：中種子町役場企画課
発行日：平成25年 8月
(ホームページ掲載)
鹿児島県熊毛郡中種子町野間5186番地
TEL 0997-27-1111
FAX 0997-27-3634